	Neuheiten Frühjahr 2023		I-VII
Bohren und Schrauben	Akku-Bohrschrauber CXS | TXS | C 18 | T 18+3 | QUADRIVE TDC	|	02
	Akku-Schlagbohrschrauber QUADRIVE TPC	|	04
	Akku-Schlagschrauber TID	|	04
	Akku-Bohrhammer BHC	|	05
	Akku-Trockenbauschrauber DURADRIVE DWC	|	06
Sägen mit Stichsägen	Akku-Pendelstichsäge CARVEX PSC | Pendelstichsäge CARVEX PS	|	22
	Pendelstichsäge TRION PS	|	23
Sägen mit Handkreissägen	Akku-Tauchsäge TSC | Tauchsäge TS	|	28
	Akku-Handkreissäge HKC | Handkreissäge HK	|	30
Akku- und Ladetechnik	Akkupacks | Ladegeräte | Energie-Sets SYS	|	38
Sägen mit Schwertsägen	Akku-Dämmstoffsäge ISC | Schwertsäge UNIVERS SSU | Schwertsäge IS	|	42
Halbstationäres Sägen	Tischkreissäge TKS	|	45
	Akku-Tischkreissäge CSC SYS | Tischzugsäge PRECISIO CS	|	47
	Akku-Kapp-Zugsäge KAPEX KSC | Kapp-Zugsäge KAPEX KS	|	54
	Leistensäge SYMMETRIC SYM	|	59
Halbstationäres Arbeiten	Arbeitstisch STM | Zubehör für CMS | Multifunktionstisch MFT	|	61
Oszillieren	Akku-Oszillierer VECTURO OSC	|	65
Zimmereimaschinen	Zubehör für Zimmerei-Handkreissägen, Balkenhobel und Kettenstemmer	|	69
Untergrund vorbereiten	Sanierungsschleifer RENOFIX RG	|	71
	Tapetenperforierer TP	|	74
Trennen	Akku-Winkelschleifer AGC	|	76
	Akku-Diamant Trennsystem DSC-AGC | Diamant Trennsystem DSC-AG	|	77
Bekanten	Kantenanleimer CONTURO KA	|	80
Fräsen	Oberfräse OF	|	83
	Verbindungssystem VS | Fräswerkzeuge	|	93
	Kantenfräse OFK | Modul-Kantenfräse MFK | Plattenfräse PF	|	115
Verbinden - DOMINO Verbindungssystem	Dübelfräse DOMINO DF	|	122
Hobeln	Einhandhobel EHL | Hobel HL	|	129
Schleifen	Langhalsschleifer PLANEX easy | PLANEX LHS 2	|	131
	Getriebe-Exzenterschleifer ROTEX RO	|	134
	Akku-Exzenterschleifer ETSC | Exzenterschleifer ETS EC, ETS	|	136
	Akku-Kantenschleifer ES-ETSC | Kantenschleifer ES-ETS	|	140
	Akku-Rutscher RTSC | RUTSCHER RTS	|	141
	Akku-Deltaschleifer DTSC | Deltaschleifer DTS	|	141
	Bandschleifer BS	|	146
Schleifen mit Druckluft	Druckluft-Exzenterschleifer LEX | Druckluft-Rutscher LRS	|	149
Schleifmittel	Schleifmittel | Handschleifmittel | Handschleifklötze	|	153
Polieren	Getriebe-Exzenterschleifer ROTEX RO	|	167
Saugen	Akku-Absaugmobile CLEANTEC CTLC:	|	172
	CTLC SYS | CTLC MINI | CTLC MIDI		
	Absaugmobil CLEANTEC CTL:	|	172
	CTL SYS | CTL MINI | CTL MIDI | CTL 26 | CTL 26 AC		
	CTL 36 | CTL 36 AC | CTL 48 | CTL 48 AC		
	Akku-Absaugmobile CLEANTEC CTMC:	|	175
	CTMC SYS | CTMC MIDI		
	Absaugmobile CLEANTEC CTM:	|	175
	CTM MIDI | CTM 26 | CTM 26 AC | CTM 36 | CTM 36 AC | CTM 48 | CTM 48 AC		
	Absaugmobile CLEANTEC CT 15	|	177
	Spezialsauger CLEANTEC CT 48 EC B22 | CTH 26		
Rühren	ErgoFix-Rührwerke MX	|	193
Beleuchten	SYSLITE DUO | STL | KAL II	|	196
Systainer und Transportsysteme	SYS-PowerStation | Systainer³ | SYSTAINER T-LOC | SORTAINER	|	198
	SYS-ToolBox | SYS-StorageBox | Anwendungssystainer	|	205
	Transportmittel für Systainer | Systainer-Port	|	208
Arbeitsplatz organisieren	Baustellenradio SYSROCK | Bluetooth® Lautsprecher TOPROCK	|	211
	Mobile Werkstatt MW | Workcenter	|	211
	Multifunktionstisch MFT | Arbeitstisch STM	|	211
	Führungsschienen | Kappschienen	|	215
	plug it-System	|	221
	Numerische Reihenfolge | Setvarianten | Kohlebürsten	|	222

!

Preisliste gültig für Österreich ab 01.04.2023

Mehr Info unter **festool.at**

Gesamt-Preisliste **2023**

Elektrowerkzeuge | Zubehör

Werkzeuge für höchste Ansprüche

FESTOOL

distributed by RAGFA Farbenhandels GmbH

A-9020 Klagenfurt
Primoschgasse 1
Telefon 0463 33288 - 0
Fax 0463 33288 26 oder 99
office@ragfa.com

	Benennung und Anwendung	Bestell-Nr.	VPE	PoM € pro VPE [1]	PiM € pro VPE [1]	VSE	PoM € pro VSE [1]	TP	RG

Neuheiten Frühjahr 2023

Akku-Bohrschrauber

	Akku-Bohrschrauber CXS 18								
	Akku-Bohrschrauber, CXS 18-Basic FastFix Schnellspannbohrfutter 10 mm (499949), Gürtelclip, Systainer SYS3 M 187 (204842)	576882	1	222,60	267,12	1	222,60	24	101010
	Akku-Bohrschrauber, CXS 18-Basic-Set CENTROTEC Magnet-Bithalter BH 60 CE-Imp (498974), CENTROTEC Werkzeugfutter (492135), Winkelvorsatz AN-XS (205710), FastFix Schnellspannbohrfutter 10 mm (499949), Bitkassette BKS SYS3 D5 PZ TX 100 CE, Bit PZ 2, Gürtelclip, Systainer SYS3 DF M 187 (577347)	577333	1	329,66	395,59	1	329,66	24	101010
	Akku-Bohrschrauber, CXS 18 C 3,0-Plus 2 x Akkupack BP 18 Li 3,0 C (577658), Schnellladegerät TCL 6 (201135), CENTROTEC Magnet-Bithalter BH 60 CE-Imp (498974), CENTROTEC Werkzeugfutter (492135), FastFix Schnellspannbohrfutter 10 mm (499949), Bit PZ 2, Gürtelclip, Systainer SYS3 M 187 (204842)	576883	1	363,58	436,30	1	363,58	24	101010
	Akku-Bohrschrauber, CXS 18 C 3,0-Set 2 x Akkupack BP 18 Li 3,0 C (577658), Schnellladegerät TCL 6 (201135), CENTROTEC Magnet-Bithalter BH 60 CE-Imp (498974), CENTROTEC Werkzeugfutter (492135), Winkelvorsatz AN-XS (205710), FastFix Schnellspannbohrfutter 10 mm (499949), Bitkassette BKS SYS3 D5 PZ TX 100 CE, Bit PZ 2, Gürtelclip, Systainer SYS3 DF M 187 (577347)	576884	1	462,16	554,59	1	462,16	24	101010
	Akku-Bohrschrauber TXS 18								
	Akku-Bohrschrauber, TXS 18-Basic FastFix Schnellspannbohrfutter 10 mm (499949), Gürtelclip, Systainer SYS3 M 187 (204842)	576894	1	222,60	267,12	1	222,60	24	101010
	Akku-Bohrschrauber, TXS 18-Basic-Set CENTROTEC Magnet-Bithalter BH 60 CE-Imp (498974), CENTROTEC Werkzeugfutter (492135), Winkelvorsatz AN-XS (205710), FastFix Schnellspannbohrfutter 10 mm (499949), Bitkassette BKS SYS3 D5 PZ TX 100 CE, Bit PZ 2, Gürtelclip, Systainer SYS3 DF M 187 (577347)	577335	1	329,66	395,59	1	329,66	24	101010

*SB-verpacktes Zubehör und Verbrauchsmaterial für Lochwand
**im Karton

VPE = Packungsinhalt pro Bestellnummer
VSE = Handels-Versandeinheit pro Bestellnummer

[1] Unverbindliche Preisempfehlung des Herstellers.
Preise des Händlers können abweichen.

	Benennung und Anwendung	Bestell-Nr.	VPE	PoM € pro VPE [1]	PiM € pro VPE [1]	VSE	PoM € pro VSE [1]	TP	RG
	Akku-Bohrschrauber, TXS 18 C 3,0-Plus 2 x Akkupack BP 18 Li 3,0 C (577658), Schnellladegerät TCL 6 (201135), CENTROTEC Magnet-Bithalter BH 60 CE-Imp (498974), CENTROTEC Werkzeugfutter (492135), FastFix Schnellspannbohrfutter 10 mm (499949), Bit PZ 2, Gürtelclip, Systainer SYS3 M 187 (204842)	576895	1	363,58	436,30	1	363,58	24	101010
	Akku-Bohrschrauber, TXS 18 C 3,0-Set 2 x Akkupack BP 18 Li 3,0 C (577658), Schnellladegerät TCL 6 (201135), CENTROTEC Magnet-Bithalter BH 60 CE-Imp (498974), CENTROTEC Werkzeugfutter (492135), Winkelvorsatz AN-XS (205710), FastFix Schnellspannbohrfutter 10 mm (499949), Bitkassette BKS SYS3 D5 PZ TX 100 CE, Bit PZ 2, Gürtelclip, Systainer SYS3 DF M 187 (577347)	576896	1	462,16	554,59	1	462,16	24	101010

FastFix Vorsätze

	FastFix Vorsätze								
	Winkelvorsatz, AN-XS für CXS 18 und TXS 18; für Winkelbohren und -schrauben in Engstellen Max. Schraubengröße in Weichholz 6 x 100 mm	205710*	1	89,23	107,08	1	89,23	0	201003

Vorritzer-Tauchsäge

	Vorritzer-Tauchsäge TSV 60 K								
	Vorritzer-Tauchsäge, TSV 60 KEBQ-Plus Kreissägeblatt WOOD FINE CUT HW 168x1,8x20 WD42 (205765), Sichtfenster, Innensechskantschlüssel SW 5, Vorritz-Sägeblatt DIA 47x2,5x6,35 T1 (577082), Innensechskantschlüssel SW 4, Systainer SYS3 M 437 (204845)	576730	1	905,79	1.086,95	1	905,79	63	102001
	Vorritzer-Tauchsäge, TSV 60 KEBQ-Plus-FS Kreissägeblatt WOOD FINE CUT HW 168x1,8x20 WD42 (205765), Sichtfenster, Innensechskantschlüssel SW 5, Vorritz-Sägeblatt DIA 47x2,5x6,35 T1 (577082), Innensechskantschlüssel SW 4, Führungsschiene FS 1900/2 (491503), Systainer SYS3 M 437 (204845)	577743	1	1.097,96	1.317,55	1	1.097,96	63	102001

Zubehör für Vorritzer-Tauchsägen

	Zubehör für Vorritzer-Tauchsägen								
	Vorritz-Sägeblatt, DIA 47x2,5x6,35 T1 für TSV 60 K; für furnierte und beschichtete Platten; das Diamant Vorritz-Sägeblatt ritzt die oberste Schicht des Materials an und sorgt somit für einen beidseitig ausrissfreien Schnitt; Sägeblatt-Ø 47 mm; Bohrungs-Ø 6,35 mm; Zähnezahl 1; Zahnform T	577082*	1	63,07	75,68	1	63,07	0	502002

*SB-verpacktes Zubehör und Verbrauchsmaterial für Lochwand
**im Karton

VPE = Packungsinhalt pro Bestellnummer
VSE = Handels-Versandeinheit pro Bestellnummer

[1] Unverbindliche Preisempfehlung des Herstellers.
Preise des Händlers können abweichen.

	Benennung und Anwendung	Bestell-Nr.	VPE	PoM € pro VPE [1]	PiM € pro VPE [1]	VSE	PoM € pro VSE [1]	TP	RG

Akkupacks

Akkupacks 18V

		Spannung V	Kapazität Ah	Produkt-gewicht kg	Technologie								
	BP 18 Li 8,0 HP-ASI für alle Tätigkeiten und 18 Volt Geräte – mit Fokus auf maximale Leistung und Ausdauer (außer ETSC 125, RTSC 400, DTSC 400, CTC SYS); Bluetooth® Lithium-Ionen (Li-Ion) Akkupack mit AIRSTREAM Funktion für alle Festool 18 V-Akkuwerkzeuge (außer ETSC 125, RTSC 400, DTSC 400, CTC SYS); ideal für Anwendungen mit höchstem Leistungsbedarf, z. B. mit HKC 55, AGC 18, Akku-Saugern CTC MINI/MIDI	18	8	1	Bluetooth®	577323*	1	183,80	220,56	1	183,80	0	230002

Energie-Set

Energie-Set

	Energie-Set, SYS 18V 2x8,0/SCA16 für alle Tätigkeiten und 18 V-Geräte – mit Fokus auf maximale Leistung und maximale Ausdauer (nicht kompatibel mit den Akku-Schleifern ETSC 125, RTSC 400, DTSC 400 sowie dem Akku-Sauger CTC SYS); als ideale Ergänzung der Festool Basic Varianten oder als zusätzliche Akkupacks für die Werkstatt oder Baustelle; 2 x Akkupack BP 18 Li 8,0 ASI (577323), Schnellladegerät SCA 16 (576953), Systainer SYS3 M 187 (204842) Kapazität 8 Ah; Spannung 18 V; Ladestrom 16 A; Eingangsspannung 220 - 240 V; Produktgewicht 5,6 kg	577327	1	402,40	482,88	1	402,40	0	230004

Sägen mit Akku-Säbelsägen

Akku-Säbelsäge RSC 18

	Akku-Säbelsäge, RSC 18 EB-Basic Absaugvorrichtung RSC-AV (577074), Säbelsägeblatt WOOD UNIVERSAL HSR 230/4,3 BI, Systainer³ SYS3 L 187 (204847)	576947	1	365,59	438,71	1	365,59	35	104001
	Akku-Säbelsäge, RSC 18 5,0 EB-Plus 2 x Akkupack BP 18 Li 5,0 ASI (577660), Schnellladegerät TCL 6 (201135), Absaugvorrichtung RSC-AV (577074), Säbelsägeblatt WOOD UNIVERSAL HSR 230/4,3 BI, Systainer³ SYS3 L 187 (204847)	576948	1	655,36	786,43	1	655,36	35	104001

Zubehör für Säbelsägen

	Absaugvorrichtung, RSC-AV für RSC 18; ermöglicht staubarmes Sägen mit der Säbelsäge Anschluss Staubabsaugung Ø 27/36 mm	577074**	1	10,60	12,72	1	10,60	0	204001

*SB-verpacktes Zubehör und Verbrauchsmaterial für Lochwand
**im Karton

VPE = Packungsinhalt pro Bestellnummer
VSE = Handels-Versandeinheit pro Bestellnummer

[1] Unverbindliche Preisempfehlung des Herstellers.
Preise des Händlers können abweichen.

Benennung und Anwendung	Bestell-Nr.	VPE	PoM € pro VPE [1]	PiM € pro VPE [1]	VSE	PoM € pro VSE [1]	TP	RG

Säbelsägeblätter BASIC
für nagelfreies Holz; für RSC 18

	Zahnteilung mm	Zahnteilung TPI/ZpZ	verzahnte Länge mm	Länge mm	Breite mm								
SR 305/5/5	5	5	280	305	19	577486*	5	31,80	38,16	1	31,80	0	504001

Säbelsägeblätter UNIVERSAL
für Holz mit Nägeln; für RSC 18

	Zahnteilung mm	Zahnteilung TPI/ZpZ	verzahnte Länge mm	Länge mm	Breite mm								
HSR 230/4,3 BI/5	4,3	6	205	230	19	577487*	5	26,50	31,80	1	26,50	0	504001
HSR 305/4,3 BI/5	4,3	7	280	305	19	577488*	5	37,10	44,52	1	37,10	0	504001

Säbelsägeblätter STEEL
für Metallprofile und Eisen; für RSC 18

	Zahnteilung mm	Zahnteilung TPI/ZpZ	verzahnte Länge mm	Länge mm	Breite mm								
HSR 150/1,6 BI/5	1,6	16	120	150	25	577489*	5	25,44	30,53	1	25,44	0	504001
HSR 230/1,6 BI/5	1,6	17	195	230	25	577490*	5	34,98	41,98	1	34,98	0	504001

Säbelsägeblätter INSULATION
für Zuschnitte von Dämmstoffen; für RSC 18

	Zahnteilung mm	Zahnteilung TPI/ZpZ	verzahnte Länge mm	Länge mm	Breite mm								
SR 400/5	5	5	350	400	45	577491*	1	41,34	49,61	1	41,34	0	504001

Säbelsägeblätter ABRASIVE MATERIALS
für Zuschnitte in Faserzement- und Gipskartonplatten; für RSC 18

	Zahnteilung mm	Zahnteilung TPI/ZpZ	verzahnte Länge mm	Länge mm	Breite mm								
HMR 150/4,2	4,2	6	125	150	19	577492*	1	26,50	31,80	1	26,50	0	504001

Säbelsägeblätter DEMOLITION
für extreme Abbrucharbeiten in Baustoffen aller Art; für RSC 18

	Zahnteilung mm	Zahnteilung TPI/ZpZ	verzahnte Länge mm	Länge mm	Breite mm								
DHMR 150/3,4	3,4	7	115	150	25	577493*	1	26,50	31,80	1	26,50	0	504001
DHMR 230/3,4	3,4	7	190	230	25	577494*	1	31,80	38,16	1	31,80	0	504001
DHMR 305/3,4	3,4	7	265	305	25	577495*	1	37,10	44,52	1	37,10	0	504001

Säbelsägeblätter-Set
für die Bearbeitung von Holz und Metall; für RSC 18

RS-Sort/5 2 x Säbelsägeblatt WOOD UNIVERSAL HSR 230/4,3 BI; Säbelsägeblatt WOOD UNIVERSAL HSR 305/4,3 BI; Säbelsägeblatt WOOD BASIC SR 305/5; Säbelsägeblatt METAL STEEL HSR 230/1,6 BI	577496*	5	26,50	31,80	1	26,50	0	504001

*SB-verpacktes Zubehör und Verbrauchsmaterial für Lochwand
**im Karton

VPE = Packungsinhalt pro Bestellnummer
VSE = Handels-Versandeinheit pro Bestellnummer

[1] Unverbindliche Preisempfehlung des Herstellers.
Preise des Händlers können abweichen.

	Benennung und Anwendung	Bestell-Nr.	VPE	PoM € pro VPE [1]	PiM € pro VPE [1]	VSE	PoM € pro VSE [1]	TP	RG

Kantenanleimer

Kantenanleimer CONTURO KA 65								
Kantenanleimer CONTURO, KA 65-Plus Führungstisch, 4 x EVA-Kleber natur, Systainer SYS3 M 337 (204844)	577836	1	3.009,27	3.611,12	1	3.009,27	186	127001
Kantenanleimer CONTURO, KA 65-Set Führungstisch, 4 x EVA-Kleber natur, Kantenspeicher (499479), 20 x StickFix Schleifstreifen Granat 80 x 133 P320, Zusatzrolle (499480), Schleifklotz HSK 80 x 133 H (495967), Kappgerät (499896), Ziehklinge (499749), Kratzschutz Laufsohle mit 3 x Filzauflagen (499892), Polierfilz (499894), StickFix Schleifvlies S 800 (483582), Poliermittel MPA 5010 OR (202048), Systainer SYS3 M 337 (204844)	577840	1	3.527,95	4.233,54	1	3.527,95	186	127001

Absaugmobile CT

Absaugmobil CLEANTEC CT 25 Behälter-/Filtersackvolumen 25/22,5 l								
Absaugmobil CLEANTEC, CT 25 E High Performance Hauptfilter (204200), Saugschlauch Ø 27/32 x 3,5m-RAS/CT, SELFCLEAN Filtersack SC-FIS-CT 25, Fugendüse D 36 FD-150 (500593), Polsterdüse D 36 PD (500592)	577498	1	436,72	524,06	1	436,72	32	109003
Absaugmobil CLEANTEC, CT 25 E-Set High Performance Hauptfilter (204200), Saugschlauch Ø 27/32 x 3,5m-RAS/CT, SELFCLEAN Filtersack SC-FIS-CT 25, Fugendüse D 36 FD-150 (500593), Polsterdüse D 36 PD (500592), Handrohr gebogen D 36 HR-K AS (203129), Verlängerungsrohre D 36 VR-K AS (203137), Bodendüse D 36 BD 300 (577261)	577536	1	474,88	569,86	1	474,88	32	109003

Zubehör für Absaugmobile CT

CT SELFCLEAN Filtersäcke								
SELFCLEAN Filtersack, SC-FIS-CT 25/5 für CT 25; optimale Ausnutzung des Filtersackvolumens und konstant hohe Saugleistung dank SELFCLEAN Filtersack; FSC™-zertifiziert Füllvolumen max. 25 l	577484**	5	28,62	34,34	1	28,62	0	409001

CT Longlife-Filtersäcke								
Longlife-Filtersack, LL-FIS-CT25 für CT 25; aus hochfestem, langlebigem, 3-lagigem Polyester-Vlies; nicht für Feinstaub geeignet Füllvolumen max. 25 l	577485**	1	169,60	203,52	1	169,60	0	209002

*SB-verpacktes Zubehör und Verbrauchsmaterial für Lochwand
**im Karton

VPE = Packungsinhalt pro Bestellnummer
VSE = Handels-Versandeinheit pro Bestellnummer

[1] Unverbindliche Preisempfehlung des Herstellers.
Preise des Händlers können abweichen.

	Benennung und Anwendung	Bestell-Nr.	VPE	PoM € pro VPE [1]	PiM € pro VPE [1]	VSE	PoM € pro VSE [1]	TP	RG

Gehörschutz

	Gehörschutz GHS 25 I								
	Gehörschutz, GHS 25 I multifunktionaler, professioneller Gehörschutz (EN352), auch zum Musik hören und Telefonieren; Ladebehälter, USB-Ladekabel, 7 Paar Ohrstöpsel (verschiedene Grössen)	577792**	1	157,94	189,53	1	157,94	0	331001

Zubehör für Gehörschutz GHS 25 I

	Ohrstöpsel								
	Ohrstöpsel, EB-W-S1/12 für Gehörschutz GHS 25 I; Ersatz-Ohrstöpsel; Farbcode: weiß; Länge: kurz; Durchmesser: klein; Material: Schaum	577794*	12	14,73	17,68	1	14,73	0	331001
	Ohrstöpsel, EB-Y-S2/12 für Gehörschutz GHS 25 I; Ersatz-Ohrstöpsel; Farbcode: gelb; Länge: kurz; Durchmesser: mittel; Material: Schaum	577795*	12	14,73	17,68	1	14,73	0	331001
	Ohrstöpsel, EB-R-S3/12 für Gehörschutz GHS 25 I; Ersatz-Ohrstöpsel; Farbcode: rot; Länge: kurz; Durchmesser: groß; Material: Schaum	577796*	12	14,73	17,68	1	14,73	0	331001
	Ohrstöpsel, EB-G-L1/12 für Gehörschutz GHS 25 I; Ersatz-Ohrstöpsel; Farbcode: grün; Länge: lang; Durchmesser: klein; Material: Schaum	577797*	12	14,73	17,68	1	14,73	0	331001
	Ohrstöpsel, EB-B-L2/12 für Gehörschutz GHS 25 I; Ersatz-Ohrstöpsel; Farbcode: schwarz; Länge: lang; Durchmesser: mittel; Material: Schaum	577798*	12	14,73	17,68	1	14,73	0	331001
	Ohrstöpsel, EB-M-L3/12 für Gehörschutz GHS 25 I; Ersatz-Ohrstöpsel; Farbcode: blau; Länge: lang; Durchmesser: groß; Material: Schaum	577799*	12	14,73	17,68	1	14,73	0	331001
	Ohrstöpsel, EB-SLC/12 für Gehörschutz GHS 25 I; Ersatz-Ohrstöpsel; konisch geformt, für hohen Tragekomfort und besten Klang; perfekt geeignet zum Musik hören; nicht zur Verwendung als Lärmschutz; Material: Silikon	577800*	12	14,73	17,68	1	14,73	0	331001

*SB-verpacktes Zubehör und Verbrauchsmaterial für Lochwand
**im Karton

VPE = Packungsinhalt pro Bestellnummer
VSE = Handels-Versandeinheit pro Bestellnummer

[1] Unverbindliche Preisempfehlung des Herstellers.
Preise des Händlers können abweichen.

Preisliste / Numerische Reihenfolge

Bestell-Nr.	EAN-Nr. 4014549...	Bezeichnung	Typ	VPE	PoM € pro VPE [1]	PiM € pro VPE [1]	VSE	PoM € pro VSE [1]	TP	RG
205710	381687	Winkelvorsatz	AN-XS	1	89,23	107,08	1	89,23	0	201003
576730	373736	Vorritzer-Tauchsäge	TSV 60 KEBQ-Plus	1	905,79	1.086,95	1	905,79	63	102001
576882	383216	Akku-Bohrschrauber	CXS 18-Basic	1	222,60	267,12	1	222,60	24	101010
576883	383223	Akku-Bohrschrauber	CXS 18 C 3,0-Plus	1	363,58	436,30	1	363,58	24	101010
576884	383230	Akku-Bohrschrauber	CXS 18 C 3,0-Set	1	462,16	554,59	1	462,16	24	101010
576894	413616	Akku-Bohrschrauber	TXS 18-Basic	1	222,60	267,12	1	222,60	24	101010
576895	383360	Akku-Bohrschrauber	TXS 18 C 3,0-Plus	1	363,58	436,30	1	363,58	24	101010
576896	383377	Akku-Bohrschrauber	TXS 18 C 3,0-Set	1	462,16	554,59	1	462,16	24	101010
576947	389072	Akku-Säbelsäge	RSC 18 EB-Basic	1	365,59	438,71	1	365,59	35	104001
576948	389089	Akku-Säbelsäge	RSC 18 5,0 EB-Plus	1	655,36	786,43	1	655,36	35	104001
577074	393734	Absaugvorrichtung	RSC-AV	1	10,60	12,72	1	10,60	0	204001
577082	399187	Vorritz-Sägeblatt	DIA 47x2,5x6,35 T1	1	63,07	75,68	1	63,07	0	502002
577323	405611	HighPower Akkupack	BP 18 Li 8,0 HP-ASI	1	183,80	220,56	1	183,80	0	230002
577327	405680	Energie-Set	SYS 18V 2x8,0/SCA16	1	402,40	482,88	1	402,40	0	230004
577333	405703	Akku-Bohrschrauber	CXS 18-Basic-Set	1	329,66	395,59	1	329,66	24	101010
577335	405727	Akku-Bohrschrauber	TXS 18-Basic-Set	1	329,66	395,59	1	329,66	24	101010
577484	412091	SELFCLEAN Filtersack	SC-FIS-CT 25/5	5	28,62	34,34	1	28,62	0	409001
577485	412114	Longlife-Filtersack	LL-FIS-CT25	1	169,60	203,52	1	169,60	0	209002
577486	412749	Säbelsägeblatt	SR 305/5/5	5	31,80	38,16	1	31,80	0	504001
577487	412763	Säbelsägeblatt	HSR 230/4,3 BI/5	5	26,50	31,80	1	26,50	0	504001
577488	412770	Säbelsägeblatt	HSR 305/4,3 BI/5	5	37,10	44,52	1	37,10	0	504001
577489	412787	Säbelsägeblatt	HSR 150/1,6 BI/5	5	25,44	30,53	1	25,44	0	504001
577490	412794	Säbelsägeblatt	HSR 230/1,6 BI/5	5	34,98	41,98	1	34,98	0	504001
577491	412817	Säbelsägeblatt	SR 400/5	1	41,34	49,61	1	41,34	0	504001
577492	412824	Säbelsägeblatt	HMR 150/4,2	1	26,50	31,80	1	26,50	0	504001
577493	412831	Säbelsägeblatt	DHMR 150/3,4	1	26,50	31,80	1	26,50	0	504001
577494	412848	Säbelsägeblatt	DHMR 230/3,4	1	31,80	38,16	1	31,80	0	504001
577495	412862	Säbelsägeblatt	DHMR 305/3,4	1	37,10	44,52	1	37,10	0	504001
577496	412879	Säbelsägeblatt-Set	RS-Sort/5	5	26,50	31,80	1	26,50	0	504001
577498	412985	Absaugmobil	CT 25 E	1	436,72	524,06	1	436,72	32	109003
577536	413739	Absaugmobil	CT 25 E-Set	1	474,88	569,86	1	474,88	32	109003
577743	418819	Vorritzer-Tauchsäge	TSV 60 KEBQ-Plus-FS	1	1.097,96	1.317,55	1	1.097,96	63	102001
577792	421512	Gehörschutz	GHS 25 I	1	157,94	189,53	1	157,94	0	331001
577794	421536	Ohrstöpsel	EB-W-S1/12	12	14,73	17,68	1	14,73	0	331001
577795	421543	Ohrstöpsel	EB-Y-S2/12	12	14,73	17,68	1	14,73	0	331001
577796	421567	Ohrstöpsel	EB-R-S3/12	12	14,73	17,68	1	14,73	0	331001
577797	421574	Ohrstöpsel	EB-G-L1/12	12	14,73	17,68	1	14,73	0	331001
577798	421581	Ohrstöpsel	EB-B-L2/12	12	14,73	17,68	1	14,73	0	331001
577799	421598	Ohrstöpsel	EB-M-L3/12	12	14,73	17,68	1	14,73	0	331001
577800	421611	Ohrstöpsel	EB-SLC/12	12	14,73	17,68	1	14,73	0	331001
577836	428818	Kantenanleimer	KA 65-Plus	1	3.009,27	3.611,12	1	3.009,27	186	127001
577840	428870	Kantenanleimer	KA 65-Set	1	3.527,95	4.233,54	1	3.527,95	186	127001

*SB-verpacktes Zubehör und Verbrauchsmaterial für Lochwand
**im Karton

VPE = Packungsinhalt pro Bestellnummer
VSE = Handels-Versandeinheit pro Bestellnummer

[1] Unverbindliche Preisempfehlung des Herstellers.
Preise des Händlers können abweichen.

Akku-Bohrschrauber

	Benennung und Anwendung	Art.-Nr.	VPE	PoM € pro VPE [1]	PiM € pro VPE [1]	VSE	PoM € pro VSE [1]	TP	RG
	Akku-Bohrschrauber CXS die passenden Zubehörakkus und Ladegeräte finden Sie unter „Akku- und Ladetechnik"								
	Akku-Bohrschrauber, CXS 2,6-Plus 2 x Akkupack BP-XS (500184), Ladegerät MXC (497495), CENTROTEC Werkzeugfutter (492135), CENTROTEC Magnet-Bithalter BH 60 CE-Imp (498974), FastFix Schnellspannbohrfutter 10 mm (499949), Bit PZ 2, Gürtelclip, Systainer SYS3 M 137 (204841)	576092	1	264,89	317,87	1	264,89	18	101010
	Akku-Bohrschrauber, CXS 2,6-Set 2 x Akkupack BP-XS (500184), Ladegerät MXC (497495), CENTROTEC Werkzeugfutter (492135), CENTROTEC Magnet-Bithalter BH 60 CE-Imp (498974), FastFix Schnellspannbohrfutter 10 mm (499949), Winkelvorsatz XS (497951), Bit PZ 2, Gürtelclip, Systainer SYS3 M 137 (204841)	576093	1	335,76	402,91	1	335,76	18	101010
	Akku-Bohrschrauber TXS die passenden Zubehörakkus und Ladegeräte finden Sie unter „Akku- und Ladetechnik"								
	Akku-Bohrschrauber, TXS 2,6-Plus 2 x Akkupack BP-XS (500184), Ladegerät MXC (497495), CENTROTEC Werkzeugfutter (492135), CENTROTEC Magnet-Bithalter BH 60 CE-Imp (498974), FastFix Schnellspannbohrfutter 10 mm (499949), Bit PZ 2, Gürtelclip, Systainer SYS3 M 137 (204841)	576101	1	264,89	317,87	1	264,89	18	101010
	Akku-Bohrschrauber, TXS 2,6-Set 2 x Akkupack BP-XS (500184), Ladegerät MXC (497495), CENTROTEC Werkzeugfutter (492135), CENTROTEC Magnet-Bithalter BH 60 CE-Imp (498974), FastFix Schnellspannbohrfutter 10 mm (499949), Winkelvorsatz XS (497951), Bit PZ 2, Gürtelclip, Systainer SYS3 M 137 (204841)	576102	1	335,76	402,91	1	335,76	18	101010
	Akku-Bohrschrauber C 18 die passenden Zubehörakkus und Ladegeräte finden Sie unter „Akku- und Ladetechnik"								
	Akku-Bohrschrauber, C 18-Basic CENTROTEC Werkzeugfutter (492135), CENTROTEC Magnet-Bithalter BH 60 CE-Imp (498974), FastFix Schnellspannbohrfutter 13 mm KC 13-1/2-K-FFP (769067), Bit PZ 2, Gürtelclip, Systainer SYS3 M 187 (204842)	576434	1	274,62	329,54	1	274,62	32	101001
	Akku-Bohrschrauber, C 18 HPC 4,0 I-Plus 2 x Akkupack BP 18 Li 4,0 HPC-ASI (205034), Schnellladegerät TCL 6 (201135), CENTROTEC Werkzeugfutter (492135), CENTROTEC Magnet-Bithalter BH 60 CE-Imp (498974), FastFix Schnellspannbohrfutter 13 mm KC 13-1/2-K-FFP (769067), Bit PZ 2, Gürtelclip, Systainer SYS3 M 187 (204842)	576435	1	563,31	675,97	1	563,31	32	101001
	Akku-Bohrschrauber, C 18 HPC 4,0 I-Set 2 x Akkupack BP 18 Li 4,0 HPC-ASI (205034), Schnellladegerät TCL 6 (201135), CENTROTEC Werkzeugfutter (492135), CENTROTEC Magnet-Bithalter BH 60 CE-Imp (498974), FastFix Schnellspannbohrfutter 13 mm KC 13-1/2-K-FFP (769067), FastFix Winkelvorsatz (205222), FastFix Exzentervorsatz (205223), Bitkassette BKS SYS3 D5 PZ TX 100 CE, Bit PZ 2, Gürtelclip, Systainer SYS3 DF M 187 (577347)	577617	1	728,96	874,75	1	728,96	32	101001

*SB-verpacktes Zubehör und Verbrauchsmaterial für Lochwand
**im Karton

VPE = Packungsinhalt pro Bestellnummer
VSE = Handels-Versandeinheit pro Bestellnummer

[1] Unverbindliche Preisempfehlung des Herstellers. Preise des Händlers können abweichen.

Bohren und Schrauben

	Benennung und Anwendung	Art.-Nr.	VPE	PoM € pro VPE [1]	PiM € pro VPE [1]	VSE	PoM € pro VSE [1]	TP	RG
	Akku-Bohrschrauber T 18+3 die passenden Zubehörakkus und Ladegeräte finden Sie unter „Akku- und Ladetechnik"								
	Akku-Bohrschrauber, T 18+3-Basic CENTROTEC Werkzeugfutter (492135), CENTROTEC Magnet-Bithalter BH 60 CE-Imp (498974), FastFix Schnellspannbohrfutter 13 mm KC 13-1/2-K-FFP (769067), Bit PZ 2, Gürtelclip, Systainer SYS3 M 187 (204842)	576448	1	274,62	329,54	1	274,62	32	101001
	Akku-Bohrschrauber, T 18+3 HPC 4,0 I-Plus 2 x Akkupack BP 18 Li 4,0 HPC-ASI (205034), Schnellladegerät TCL 6 (201135), CENTROTEC Werkzeugfutter (492135), CENTROTEC Magnet-Bithalter BH 60 CE-Imp (498974), FastFix Schnellspannbohrfutter 13 mm KC 13-1/2-K-FFP (769067), Bit PZ 2, Gürtelclip, Systainer SYS3 M 187 (204842)	576446	1	563,31	675,97	1	563,31	32	101001
	Akku-Bohrschrauber, T 18+3 HPC 4,0 I-Set 2 x Akkupack BP 18 Li 4,0 HPC-ASI (205034), Schnellladegerät TCL 6 (201135), CENTROTEC Werkzeugfutter (492135), CENTROTEC Magnet-Bithalter BH 60 CE-Imp (498974), FastFix Schnellspannbohrfutter 13 mm KC 13-1/2-K-FFP (769067), FastFix Winkelvorsatz (205222), FastFix Exzentervorsatz (205223), Gürtelclip, Bit PZ 2, Bitkassette BKS SYS3 D5 PZ TX 100 CE, Systainer SYS3 DF M 187 (577347)	577609	1	728,96	874,75	1	728,96	32	101001
	Montageset Akku-Bohrschrauber und Pendelstichsäge 18 V die passenden Zubehörakkus und Ladegeräte finden Sie unter „Akku- und Ladetechnik"								
	Montageset Akku, T 18+3/PSC 420 HPC I-Set Akku-Bohrschrauber T 18+3, Pendelstichsäge PSC 420 EB, 2 x Akkupack BP 18 Li 4,0 HPC-ASI (205034), Schnellladegerät TCL 6 (201135), CENTROTEC Werkzeug- futter (492135), CENTROTEC Magnet-Bithalter BH 60 CE-Imp (498974), FastFix Schnellspannbohrfutter 13 mm KC 13-1/2-K-FFP (769067), Gürtelclip, Stichsägeblatt-Set: 1x WOOD FINE CUT S 75/2,5 und 1x WOOD UNIVERSAL S 75/4 FSG, Splitterschutz, Bitkassette BKS SYS3 D5 PZ TX 100 CE, Systainer SYS3 DF M 237 (577348)	577630	1	998,24	1.197,89	1	998,24	69	103002
	Akku-Bohrschrauber TDC 18/4 die passenden Zubehörakkus und Ladegeräte finden Sie unter „Akku- und Ladetechnik"								
	Akku-Bohrschrauber QUADRIVE, TDC 18/4 I-Basic CENTROTEC Werkzeugfutter (492135), CENTROTEC Magnet-Bithalter BH 60 CE-Imp (498974), FastFix Schnellspannbohrfutter 13 mm KC 13-1/2-MMFP (577072), Zusatzhandgriff (577073), Bit PZ 2, Gürtelclip, Systainer SYS3 M 187 (204842)	575601	1	328,68	394,42	1	328,68	37	101001
	Akku-Bohrschrauber QUADRIVE, **TDC 18/4 5,0/4,0 I-Plus** Akkupack BP 18 Li 4,0 HPC-ASI (205034), Akkupack BP 18 Li 5,0 ASI (577660), Schnellladegerät TCL 6 (201135), CENTROTEC Werkzeugfutter (492135), CENTROTEC Magnet-Bithalter BH 60 CE-Imp (498974), FastFix Schnellspannbohrfutter 13 mm KC 13-1/2-MMFP (577072), Zusatzhandgriff (577073), Bit PZ 2, Gürtelclip, Systainer SYS3 M 187 (204842)	577649	1	617,37	740,84	1	617,37	37	101001
	Akku-Bohrschrauber QUADRIVE, TDC 18/4 5,0/4,0 I-Set Akkupack BP 18 Li 4,0 HPC-ASI (205034), Akkupack BP 18 Li 5,0 ASI (577660), Schnellladegerät TCL 6 (201135), CENTROTEC Werkzeugfutter (492135), CENTROTEC Magnet-Bithalter BH 60 CE-Imp (498974), FastFix Schnellspannbohrfutter 13 mm KC 13-1/2-MMFP (577072), Zusatzhandgriff (577073), FastFix Winkelvorsatz (205222), Gürtelclip, Bit PZ 2, Bitkassette BKS SYS3 D6 PZ TX 50 CE, Systainer SYS3 DF M 187 (577347)	577612	1	791,76	950,11	1	791,76	37	101001

*SB-verpacktes Zubehör und Verbrauchsmaterial für Lochwand
**im Karton

VPE = Packungsinhalt pro Bestellnummer
VSE = Handels-Versandeinheit pro Bestellnummer

[1] Unverbindliche Preisempfehlung des Herstellers.
Preise des Händlers können abweichen.

Akku-Schlagbohrschrauber

	Benennung und Anwendung	Art.-Nr.	VPE	PoM € pro VPE [1]	PiM € pro VPE [1]	VSE	PoM € pro VSE [1]	TP	RG
	Akku-Schlagbohrschrauber TPC 18/4 die passenden Zubehörakkus und Ladegeräte finden Sie unter „Akku- und Ladetechnik"								
	Akku-Schlagbohrschrauber QUADRIVE, TPC 18/4 I-Basic CENTROTEC Werkzeugfutter (492135), CENTROTEC Magnet-Bithalter BH 60 CE-Imp (498974), FastFix Schnellspannbohrfutter 13 mm KC 13-1/2-MMFP (577072), Zusatzhandgriff (577073), Bit PZ 2, Gürtelclip, Systainer SYS3 M 187 (204842)	575604	1	340,58	408,70	1	340,58	41	101002
	Akku-Schlagbohrschrauber QUADRIVE, TPC 18/4 I-Basic-Set CENTROTEC Werkzeugfutter (492135), CENTROTEC Magnet-Bithalter BH 60 CE-Imp (498974), FastFix Schnellspannbohrfutter 13 mm KC 13-1/2-MMFP (577072), Zusatzhandgriff (577073), FastFix Winkelvorsatz (205222), Bitkassette BKS SYS3 D6 PZ TX 50 CE, Bit PZ 2, Gürtelclip, Systainer SYS3 DF M 187 (577347)	577625	1	517,27	620,72	1	517,27	41	101002
	Akku-Schlagbohrschrauber QUADRIVE, TPC 18/4 5,0/4,0 I-Plus Akkupack BP 18 Li 4,0 HPC-ASI (205034), Akkupack BP 18 Li 5,0 ASI (577660), Schnellladegerät TCL 6 (201135), CENTROTEC Werkzeugfutter (492135), CENTROTEC Magnet-Bithalter BH 60 CE-Imp (498974), FastFix Schnellspannbohrfutter 13 mm KC 13-1/2-MMFP (577072), Zusatzhandgriff (577073), Bit PZ 2, Gürtelclip, Systainer SYS3 M 187 (204842)	577651	1	629,26	755,11	1	629,26	41	101002
	Akku-Schlagbohrschrauber QUADRIVE, TPC 18/4 5,0/4,0 I-Set Akkupack BP 18 Li 4,0 HPC-ASI (205034), Akkupack BP 18 Li 5,0 ASI (577660), Schnellladegerät TCL 6 (201135), CENTROTEC Werkzeugfutter (492135), CENTROTEC Magnet-Bithalter BH 60 CE-Imp (498974), FastFix Schnellspannbohrfutter 13 mm KC 13-1/2-MMFP (577072), Zusatzhandgriff (577073), FastFix Winkelvorsatz (205222), Bitkassette BKS SYS3 D6 PZ TX 50 CE, Bit PZ 2, Gürtelclip, Systainer SYS3 DF M 187 (577347)	577621	1	805,95	967,14	1	805,95	41	101002
	Akku-Schlagbohrschrauber QUADRIVE, TPC 18/4 5,0/4,0 I-Set/XL Akkupack BP 18 Li 4,0 HPC-ASI (205034), Akkupack BP 18 Li 5,0 ASI (577660), Schnellladegerät TCL 6 (201135), CENTROTEC Werkzeugfutter (492135), CENTROTEC Magnet-Bithalter BH 60 CE-Imp (498974), FastFix Schnellspannbohrfutter 13 mm KC 13-1/2-MMFP (577072), Zusatzhandgriff (577073), FastFix Winkelvorsatz (205222), FastFix Tiefenanschlag DC UNI FF (769126), Bitkassette BKS SYS3 D6 PZ TX 50 CE, Bit PZ 2, Gürtelclip, Systainer SYS3 DF M 187 (577347)	577622	1	857,38	1.028,86	1	857,38	41	101002

Akku-Schlagschrauber

	Akku-Schlagschrauber TID 18 die passenden Zubehörakkus und Ladegeräte finden Sie unter „Akku- und Ladetechnik"								
	Akku-Schlagschrauber, TID 18-Basic Gürtelclip, Systainer SYS3 M 187 (204842)	576481	1	324,36	389,23	1	324,36	31	101007
	Akku-Schlagschrauber, TID 18 HPC 4,0 I-Plus 2 x Akkupack BP 18 Li 4,0 HPC-ASI (205034), Schnellladegerät TCL 6 (201135), Gürtelclip, Systainer SYS3 M 187 (204842)	576482	1	614,12	736,94	1	614,12	31	101007

*SB-verpacktes Zubehör und Verbrauchsmaterial für Lochwand
**im Karton

VPE = Packungsinhalt pro Bestellnummer
VSE = Handels-Versandeinheit pro Bestellnummer

[1] Unverbindliche Preisempfehlung des Herstellers. Preise des Händlers können abweichen.

Bohren und Schrauben

	Benennung und Anwendung	Art.-Nr.	VPE	PoM € pro VPE [1]	PiM € pro VPE [1]	VSE	PoM € pro VSE [1]	TP	RG
	Schrauber- und Bohrer-Set die passenden Zubehörakkus und Ladegeräte finden Sie unter „Akku- und Ladetechnik"								
	Schrauber- und Bohrer-Set, TID 18 HPC 4,0 I-Set T18 Akku-Schlagschrauber TID 18, Akku-Bohrschrauber T 18+3, 2 x Akkupack BP 18 Li 4,0 HPC-ASI (205034), Schnellladegerät TCL 6 (201135), FastFix Schnellspannbohrfutter 13 mm KC 13-1/2-K-FFP (769067), Gürtelclip, Systainer SYS3 M 237 (204843)	577244	1	843,34	1.012,01	1	843,34	63	101007
	Schrauber- und Bohrer-Set, **TID 18 5,0/4,0-Set TPC 18/4** Akku-Schlagschrauber TID 18, Akku-Schlagbohrschrauber TPC 18/4, Akkupack BP 18 Li 4,0 HPC-ASI (205034), Akkupack BP 18 Li 5,0 ASI (577660), Schnellladegerät TCL 6 (201135), FastFix Schnellspannbohrfutter 13 mm KC 13-1/2-MMFP (577072), FastFix Winkelvorsatz (205222), Zusatzhandgriff (577073), Gürtelclip, Systainer SYS3 M 237 (204843)	577654	1	962,27	1.154,72	1	962,27	72	101007
	Bit-Sortiment und Bithalter								
	Bitkassette, BT-IMP SORT1 für Akku-Schlagschrauber TID 18; nicht passend für CENTROTEC Werkzeugfutter; extra schlagfestes Bitsortiment; 6-teilig; in der BitBOX; Magnet-Bithalter BH 52, Bit PZ 2, Bit TX 20, Bit TX 25, Bit TX 30, Bit TX 40 Länge 25 mm	204381*	1	31,30	37,56	1	31,30	0	501001
	Bitkassette, BT-IMP SORT3 für Akku-Schlagschrauber TID 18; nicht passend für CENTROTEC Werkzeugfutter; extra schlagfestes Bitsortiment; 6-teilig; in der BitBOX; verriegelbaren Magnet-Bithalter BHS 50, Bit PZ 2, Bit TX 20, Bit TX 25, Bit TX 30, Bit TX 40 Länge 25 mm	204383*	1	48,10	57,72	1	48,10	0	501001
	Bitkassette, BT-IMP SORT5 für Akku-Schlagschrauber TID 18; nicht passend für CENTROTEC Werkzeugfutter; extra schlagfestes Bitsortiment; 6-teilig; im Bit Check; mit ¼" Sechskant-Antrieb; Bit PZ 2, Bit PH 2, Bit TX 20, Bit TX 25, Bit TX 30, Bit TX 40 Länge 50 mm	204385*	1	50,50	60,60	1	50,50	0	501001

Akku-Bohrhammer

	Akku-Bohrhammer BHC 18 die passenden Zubehörakkus und Ladegeräte finden Sie unter „Akku- und Ladetechnik"								
	Akku-Bohrhammer, BHC 18-Basic Zusatzhandgriff (768615), Tiefenanschlag, Systainer SYS3 M 187 (204842)	577600	1	357,88	429,46	1	357,88	33	101011
	Akku-Bohrhammer, BHC 18 HPC 4,0 I-Plus 2 x Akkupack BP 18 Li 4,0 HPC-ASI (205034), Schnellladegerät TCL 6 (201135), Zusatzhandgriff (768615), Tiefenanschlag, Bohrerkassette BKS SYS3 D5-12 SDS (577398), Systainer SYS3 DF M 187 (577347)	577602	1	694,46	833,35	1	694,46	33	101011

*SB-verpacktes Zubehör und Verbrauchsmaterial für Lochwand
**im Karton

VPE = Packungsinhalt pro Bestellnummer
VSE = Handels-Versandeinheit pro Bestellnummer

[1] Unverbindliche Preisempfehlung des Herstellers.
Preise des Händlers können abweichen.

Akku-Trockenbauschrauber

	Benennung und Anwendung	Art.-Nr.	VPE	PoM € pro VPE [1]	PiM € pro VPE [1]	VSE	PoM € pro VSE [1]	TP	RG
	Akku-Trockenbauschrauber DURADRIVE DWC 18 die passenden Zubehörakkus und Ladegeräte finden Sie unter „Akku- und Ladetechnik"								
	Akku-Bauschrauber DURADRIVE, DWC 18-2500 Basic Magazinvorsatz (769146), Tiefenanschlag, Gerüsthaken, Magnetbithalter (769125), 2 x Bit PH 2 lang, Bit PH 2, Gürtelclip, Systainer SYS3 M 187 (204842)	576497	1	420,59	504,71	1	420,59	37	101009
	Akku-Bauschrauber DURADRIVE, **DWC 18-2500 HPC 4,0 I-Plus** 2 x Akkupack BP 18 Li 4,0 HPC-ASI (205034), Schnellladegerät TCL 6 (201135), Magazinvorsatz (769146), Tiefenanschlag, Gerüsthaken, Magnetbithalter (769125), 2 x Bit PH 2 lang, Bit PH 2, Gürtelclip, Systainer SYS3 M 187 (204842)	576498	1	710,35	852,42	1	710,35	37	101009
	Akku-Bauschrauber DURADRIVE, DWC 18-4500 Basic Magazinvorsatz (769146), Tiefenanschlag, Gerüsthaken, Magnetbithalter (769125), 2 x Bit PH 2 lang, Bit PH 2, Gürtelclip, Systainer SYS3 M 187 (204842)	576504	1	420,59	504,71	1	420,59	37	101009
	Akku-Bauschrauber DURADRIVE, **DWC 18-4500 HPC 4,0 I-Plus** 2 x Akkupack BP 18 Li 4,0 HPC-ASI (205034), Schnellladegerät TCL 6 (201135), Magazinvorsatz (769146), Tiefenanschlag, Gerüsthaken, Magnetbithalter (769125), 2 x Bit PH 2 lang, Bit PH 2, Gürtelclip, Systainer SYS3 M 187 (204842)	576502	1	710,35	852,42	1	710,35	37	101009

CENTROTEC Werkzeugfutter, Schnellspannbohrfutter, Vorsätze

	Werkzeugschnellwechsel-System CENTROTEC								
	Werkzeugfutter, WH-CE CENTROTEC für alle Akku-Bohrschrauber, Akku-Schlagbohrschrauber, Bohrmaschinen (außer DR 20/DRP 20) und Schlagbohrmaschinen mit CENTROTEC Schnittstelle; extrem kurze Baulänge für mehr Flexibilität (37 mm); 50 % kleiner und 80 % leichter als ein Bohrfutter	492135*	1	29,02	34,82	1	29,02	0	201004
	Schnellspannbohrfutter zum werkzeuglosen Spannen von Bits und Bohrern								
	Schnellspannbohrfutter, BF-FX 10 für Akku-Bohrschrauber CXS und TXS Spannbereich 1 - 10 mm; Aufnahme FastFix	499949*	1	67,52	81,02	1	67,52	0	201004
	Schnellspannbohrfutter, KC 13-1/2-K-FFP für alle Akku-Bohrschrauber, Akku-Schlagbohrschrauber, Bohrmaschinen (außer DR 20/DRP 20) und Schlagbohrmaschinen mit CENTROTEC-Schnittstelle; schlagbohrfeste Ausführung für den Einsatz mit Steinbohrern; mit Spannkraftsicherung - verhindert das ungewollte Lösen des Werkzeuges; Griffläche aus Kunstoff Aufnahme FastFix; Spannbereich 1,5 - 13 mm	769067*	1	70,83	85,00	1	70,83	0	201004
	Schnellspannbohrfutter, KC 13-1/2-MMFP für alle Akku-Bohrschrauber, Akku-Schlagbohrschrauber, Bohrmaschinen (außer DR 20/DRP 20) und Schlagbohrmaschinen mit CENTROTEC-Schnittstelle; schlagbohrfeste Ausführung für den Einsatz mit Steinbohrern; mit Spannkraftsicherung - verhindert das ungewollte Lösen des Werkzeuges; Griffläche aus Metall Aufnahme FastFix; Spannbereich 1,5 - 13 mm	577072*	1	81,01	97,21	1	81,01	0	201004

*SB-verpacktes Zubehör und Verbrauchsmaterial für Lochwand
**im Karton

VPE = Packungsinhalt pro Bestellnummer
VSE = Handels-Versandeinheit pro Bestellnummer

[1] Unverbindliche Preisempfehlung des Herstellers. Preise des Händlers können abweichen.

	Benennung und Anwendung	Art.-Nr.	VPE	PoM € pro VPE [1]	PiM € pro VPE [1]	VSE	PoM € pro VSE [1]	TP	RG
	Zahnkranzbohrfutter								
	Zahnkranzbohrfutter, CC-16 FFP für DR 20 E FF, DRP 20 ET FF, DRP 20-2 E FF; mit Zahnkranz-Schlüssel zur sicheren Fixierung der Bohr-und Schraubwerkzeuge; Spannkraftsicherung für sicheren Halt Aufnahme FastFix; Spannbereich 3 - 16 mm	769061*	1	147,03	176,44	1	147,03	0	201004

FastFix Vorsätze

	FastFix Vorsätze								
	Winkelvorsatz, AN-UNI für TPC 18/4, TDC 18/4 und alle C- und T-Akku-Bohrschrauber mit FastFix-Aufnahme (außer CXS/TXS); Winkel-Schnellverstellung durch einfaches Drehen des grünen Rings - der Vorsatz muss nicht mehr von der Maschine gelöst werden; für Winkelbohren und -schrauben in Engstellen Max. Schraubengröße in Weichholz 10 x 300 mm; Aufnahme FastFix	205222*	1	154,58	185,50	1	154,58	0	201003
	Exzentervorsatz, EX-UNI für TPC 18/4, TDC 18/4 und alle C- und T-Akku-Bohrschrauber mit FastFix-Aufnahme (außer CXS/TXS); Winkel-Schnellverstellung durch einfaches Drehen des grünen Rings - der Vorsatz muss nicht mehr von der Maschine gelöst werden Max. Schraubengröße in Weichholz 6 x 100 mm	205223*	1	130,81	156,97	1	130,81	0	201003
	Adapter, AD-3/8" FF für alle Akku-Bohrschrauber, Akku-Schlagbohrschrauber, Bohrmaschinen (außer DR 20/DRP 20) und Schlagbohrmaschinen mit CENTROTEC-Schnittstelle; zur Aufnahme von Stecknüssen mit 4-Kant 3/8" nach DIN 3121 (maschinenbetätigte Schraubwerkzeuge) Aufnahme FastFix	769064*	1	72,09	86,51	1	72,09	0	201003
	Tiefenanschlag, DD-DC für TPC 18/4, TDC 18/4 und alle C- und T-Akku-Bohrschrauber mit FastFix-Aufnahme (außer CXS/TXS); mit schmaler Spitze für freie Sicht auf den Schraubbereich Max. Schraubengröße in Weichholz 6 x 100 mm; Aufnahme FastFix	493539*	1	129,44	155,33	1	129,44	0	201003
	Tiefenanschlag, DC UNI FF für alle Akku-Bohrschrauber, Akku-Schlagbohrschrauber, Bohrmaschinen (außer DR 20/DRP 20) und Schlagbohrmaschinen mit CENTROTEC-Schnittstelle; mit wechselbaren Anschlaghülsen; ideal für Fassaden- und Terrassenschrauben; Anschlaghülsen Ø 17 mm + 23 mm, Bit PH 2, Steckschlüssel SW 8 Aufnahme FastFix; Max. Schraubengröße in Weichholz 6 x 100 mm	769126*	1	137,90	165,48	1	137,90	0	201003
	Steckschlüssel, SW 8-DC UNI FF 2x für Tiefenanschlag DC UNI FF und sonstige Bithalter; 2 Steckschlüssel SW 8 mit Kugelklemmwirkung Schlüsselweite 8 mm	768113*	2	17,71	21,25	1	17,71	0	501007
	Steckschlüssel, SW 3/8"-DC UNI FF 2x für Tiefenanschlag DC UNI FF und sonstige Bithalter; 2 Steckschlüssel SW 3/8" mit Kugelklemmwirkung Schlüsselweite 3/8"	768165*	2	17,71	21,25	1	17,71	0	501007
	Winkelvorsatz, XS-AS für Akku-Bohrschrauber CXS und TXS; für Winkelbohren und Winkelschrauben an engen Stellen Max. Schraubengröße in Weichholz 5 x 40 mm	497951*	1	89,23	107,08	1	89,23	0	201003

*SB-verpacktes Zubehör und Verbrauchsmaterial für Lochwand
**im Karton

VPE = Packungsinhalt pro Bestellnummer
VSE = Handels-Versandeinheit pro Bestellnummer

[1] Unverbindliche Preisempfehlung des Herstellers.
Preise des Händlers können abweichen.

Bohren und Schrauben

	Benennung und Anwendung	Art.-Nr.	VPE	PoM € pro VPE [1]	PiM € pro VPE [1]	VSE	PoM € pro VSE [1]	TP	RG
	Winkelvorsatz, AU-43 FFP für DRC 18/4, PDC 18/4, DR 18/4 E, PD 20/4 E, DRP 16 ET, DRP 18-4 DEC, PDP 20-4 DEC; für die Aufnahme größerer Drehmomente; Winkelbohren und -schrauben in Engstellen Aufnahme FastFix; Spannhals Ø 43 mm; Max. Schraubengröße in Weichholz 10 x 300 mm	769097*	1	197,41	236,89	1	197,41	0	201003
	Adapter, TI-FX für TI 15 IMPACT; FastFix Adapter mit integrierter Schlagabschaltung zum Einsatz der FastFix Vorsätze	498233*	1	60,09	72,11	1	60,09	0	201007

Sonstiges Zubehör für Bohren und Schrauben

Zubehör für Akku-Bohrhammer BHC 18

	Bohrstaub-Düse, D 27-BSD für BHC 18, PDC 18, TPC 18/4, PD 20 und Absaugmobile CT/CTL/CTM; Adapter mit flexiblem Einsatz; Bohrmanschette aus vernickeltem Stahl; passend für alle gängigen Industrie- und Haushaltsstaubsauger; Ausnahme: bei Saugern mit automatischer Filterabreinigung ist diese abzuschalten Anschluss-Ø 27 – 32; Bohrer-Ø 0 - 12 mm	500483*	1	25,47	30,56	1	25,47	0	309001
	Adapter, AD SDS-plus/FastFix für BHC 18, RHP 18, CHP 26; zur Aufnahme eines CENTROTEC Werkzeugfutters	769068*	1	21,25	25,50	1	21,25	0	201007

Zusatzhandgriffe

	Zusatzhandgriff, AH-43/185 für QUADRIVE DRC 18/4, PDC 18/4 und BHC 18; für die Aufnahme größerer Drehmomente Aufnahme Ø 43 mm; Länge 185 mm	768615*	1	13,13	15,76	1	13,13	0	201007
	Zusatzhandgriff, AH-43/230 für alle QUADRILL DR 18/4 und PD 20/4; für die Aufnahme größerer Drehmomente Aufnahme Ø 43 mm; Länge 230 mm	768613*	1	16,33	19,60	1	16,33	0	201007
	Zusatzhandgriff, AHS-43/230 für QUADRIVE TPC 18/4 und TDC 18/4; für die Aufnahme größerer Drehmomente; mit zusätzlicher Sicherung gegen unbeabsichtigtes Lösen Aufnahme Ø 43 mm; Länge 230 mm	577073*	1	16,33	19,60	1	16,33	0	201007

Zubehör für Trockenbauschrauber DWC

Magazinvorsatz

	Magazinvorsatz, AF 55-DWC für DWC, DWP; für gegurtete Schrauben, 25-55 mm; Bit PH 2 lang	769146**	1	189,19	227,03	1	189,19	0	201003

*SB-verpacktes Zubehör und Verbrauchsmaterial für Lochwand
**im Karton

VPE = Packungsinhalt pro Bestellnummer
VSE = Handels-Versandeinheit pro Bestellnummer

[1] Unverbindliche Preisempfehlung des Herstellers.
Preise des Händlers können abweichen.

Bohren und Schrauben

Benennung und Anwendung	Größe	Länge mm	Art.-Nr.	VPE	PoM € pro VPE [1]	PiM € pro VPE [1]	VSE	PoM € pro VSE [1]	TP	RG
Bits										
PH 2-AF-55 3x für AF 55-DWP/DWC; verarbeiten magazinierter Schrauben mit PH 2 Antrieb bis 55 mm Länge; lange Bits für Magazinvorsatz; ideal für DWC 18-2500 und DWC 18-4500	PH 2	152	769124*	3	21,25	25,50	1	21,25	0	501001
PZ 2-AF-55 3x für AF 55-DWP/DWC; verarbeiten magazinierter Schrauben mit PZ 2 Antrieb bis 55 mm Länge; lange Bits für Magazinvorsatz; ideal für DWC 18-2500 und DWC 18-4500	PZ 2	152	769078*	3	21,25	25,50	1	21,25	0	501001
TX 20-AF-55/3 für AF 55-DWP/DWC; Verarbeiten magazinierter Holzbauschrauben (TX 20) bis 55 mm Länge; lange Bits für Magazinvorsatz; ideal für DWC 18-2500	TX 20	152	201463*	3	21,25	25,50	1	21,25	0	501001
Bithalter										
Bithalter, BH-DWC für DWC, DWP			769125*	1	11,19	13,43	1	11,19	0	501001
Schnellbauschrauben										
	Durchmesser mm	Länge mm								
DWS C FT 3,9x25 1000x für AF 55-DWP/DWC; magaziniert, 1000 Stk., Feingewinde	3,9	25	769142**	1000	39,19	47,03	1	39,19	0	501008
DWS C FT 3,9x35 1000x für AF 55-DWP/DWC; magaziniert, 1000 Stk., Feingewinde	3,9	35	769143**	1000	39,19	47,03	1	39,19	0	501008
DWS C CT 3,9x35 1000x für AF 55-DWP/DWC; magaziniert, 1000 Stk., Grobgewinde	3,9	35	769144**	1000	39,19	47,03	1	39,19	0	501008
DWS C CT 3,9x45 1000x für AF 55-DWP/DWC; magaziniert, 1000 Stk., Grobgewinde	3,9	45	769145**	1000	39,19	47,03	1	39,19	0	501008

Führungssysteme zum Bohren

Zimmerei-Bohrständer
leichter Lauf durch präzise Führungsstangen und Bronze-Gleitlager im Führungsschlitten;
sicherer Stand durch rechteckige Grundplatte mit präzise gefräster Auflagefläche; für leistungsstarke Bohrmaschinen

Zimmerei-Bohrständer, GD 320 für TPC 18/4, TDC 18/4, DRC 18/4, PDC 18/4, DR 18/4 E, PD 20/4 E, DRP 16 ET, DRP 18-4 DEC, PDP 20-4 DEC, DR 20 E; für rechtwinklige Bohrungen bis 240 mm Bohrtiefe; mit Bohrerführungsteller für Bohrer Ø 8 bis 26 mm; Bohrerführungsteller für Bohrer Ø 8 bis 26 mm, 2 x Tiefenanschlag, 2 x Parallelanschlag, Reduzierring Ø 57 mm / 43 mm (768712)	768768**	1	353,26	423,91	1	353,26	0	201005
Zimmerei-Bohrständer, GD 460 A für TPC 18/4, TDC 18/4, DRC 18/4, PDC 18/4, DR 18/4 E, PD 20/4 E, DRP 16 ET, DRP 18-4 DEC, PDP 20-4 DEC, DR 20 E; für rechtwinklige und geneigte Bohrungen bis 310 mm Bohrtiefe; mit Bohrerführungsteller für Bohrer Ø 8 bis 26 mm; Schwenkbereich 0 - 45°; Bohrerführungsteller für Bohrer Ø 8 bis 26 mm, 2 x Tiefenanschlag, 2 x Parallelanschlag, Reduzierring Ø 57 mm / 43 mm (768712)	769042**	1	497,78	597,34	1	497,78	0	201005

*SB-verpacktes Zubehör und Verbrauchsmaterial für Lochwand
**im Karton

VPE = Packungsinhalt pro Bestellnummer
VSE = Handels-Versandeinheit pro Bestellnummer

[1] Unverbindliche Preisempfehlung des Herstellers.
Preise des Händlers können abweichen.

Bohrerwerkzeuge

CENTROTEC Metallbohrer Set

Benennung und Anwendung	Durchmesser mm	Länge mm	Spirallänge mm	Art.-Nr.	VPE	PoM € pro VPE [1]	PiM € pro VPE [1]	VSE	PoM € pro VSE [1]	TP	RG
BKS SYS3 D3-10 HSS CE für Akku-Bohrschrauber und Akku-Schlagbohrschrauber mit CENTROTEC-Schnittstelle (für Einsatz im Werkzeugfutter WH-CE CENTROTEC); für Systainer³ mit Deckelfach oder als separate Box nutzbar; HSS Metallbohrer	3, 4, 5, 6, 8, 10	65 (Ø3)/73 (Ø4)/92 (Ø5)/97 (Ø6)/115 (Ø8)/127 (Ø10)	23 (Ø3)/32 (Ø4)/54 (Ø5)/53 (Ø6)/75 (Ø8)/90 (Ø10)	577402*	1	81,57	97,88	1	81,57	0	401002

CENTROTEC Metallbohrer

für Akku-Bohrschrauber und Akku-Schlagbohrschrauber mit CENTROTEC-Schnittstelle (für Einsatz im Werkzeugfutter WH-CE CENTROTEC)

	Durchmesser mm	Länge mm	Spirallänge mm								
D3 HSS CE/3	3	65	23	577403*	3	42,61	51,13	1	42,61	0	401002
D4 HSS CE/3	4	73	32	577404*	3	44,33	53,20	1	44,33	0	401002
D5 HSS CE/3	5	92	54	577405*	3	46,27	55,52	1	46,27	0	401002
D6 HSS CE/3	6	97	53	577406*	3	47,99	57,59	1	47,99	0	401002
D8 HSS CE/3	8	115	75	577407*	3	49,93	59,92	1	49,93	0	401002
D10 HSS CE/3	10	127	90	577408*	3	51,75	62,10	1	51,75	0	401002

CENTROTEC Schlangenbohrer Set

	Gesamtlänge mm	Nutzlänge mm	Durchmesser mm								
SB CE/6-Set für TPC 18/4, TDC 18/4 und alle C- und T-Akku-Bohrschrauber (außer CXS/TXS) mit CENTROTEC-Schnittstelle (für Einsatz im Werkzeugfutter WH-CE CENTROTEC); bis zu 15x nachschärfbar; Schlangenbohrer D 6 (205903), Schlangenbohrer D 8 (205904), Schlangenbohrer D 10 (205905), Schlangenbohrer D 12 (205906), Schlangenbohrer D 14 (205907), Schlangenbohrer D 16 (205908), Systainer SYS MINI 1 TL TRA mit transparenter Abdeckung (203813)	235	165	6 / 8 / 10 / 12 / 14 / 16	205902**	1	153,32	183,98	1	153,32	0	401002

CENTROTEC Schlangenbohrer

bis zu 15x nachschärfbar; für TPC 18/4, TDC 18/4 und alle C- und T-Akku-Bohrschrauber (außer CXS/TXS) mit CENTROTEC-Schnittstelle (für Einsatz im Werkzeugfutter WH-CE CENTROTEC)

	Gesamtlänge mm	Nutzlänge mm	Durchmesser mm								
SB CE D6	235	165	6	205903*	1	26,16	31,39	1	26,16	0	401002
SB CE D8	235	165	8	205904*	1	27,31	32,77	1	27,31	0	401002
SB CE D10	235	165	10	205905*	1	28,45	34,14	1	28,45	0	401002
SB CE D12	235	165	12	205906*	1	29,70	35,64	1	29,70	0	401002

*SB-verpacktes Zubehör und Verbrauchsmaterial für Lochwand
**im Karton

VPE = Packungsinhalt pro Bestellnummer
VSE = Handels-Versandeinheit pro Bestellnummer

[1] Unverbindliche Preisempfehlung des Herstellers. Preise des Händlers können abweichen.

Bohren und Schrauben

	Benennung und Anwendung	Gesamtlänge mm	Nutzlänge mm	Durchmesser mm	Art.-Nr.	VPE	PoM € pro VPE [1]	PiM € pro VPE [1]	VSE	PoM € pro VSE [1]	TP	RG
	SB CE D14	235	165	14	205907*	1	30,85	37,02	1	30,85	0	401002
	SB CE D16	235	165	16	205908*	1	33,24	39,89	1	33,24	0	401002

CENTROTEC Holzspiralbohrer
Bohrer aus hochlegiertem Kugellagerstahl; mit Zentrierspitze und 2 Schneiden für schnelle saubere Bohrungen; durch 2 Fasen anstelle von Vorschneidern wird auch in beschichtetem Plattenmaterial eine hohe Standzeit erreicht; zum Bohren in allen Holzarten, verleimten Hölzern, MDF und Acrylglas; für Akku-Bohrschrauber und Akku-Schlagbohrschrauber mit CENTROTEC-Schnittstelle (für Einsatz im Werkzeugfutter WH-CE CENTROTEC)

	Durchmesser mm	Länge mm	Spirallänge mm	Art.-Nr.	VPE	PoM € pro VPE [1]	PiM € pro VPE [1]	VSE	PoM € pro VSE [1]	TP	RG
D 3 CE/W	3	73	33	492512*	1	12,00	14,40	1	12,00	0	401002
D 4 CE/W	4	83	43	492513*	1	12,00	14,40	1	12,00	0	401002
D 5 CE/W	5	93	51	492514*	1	12,34	14,81	1	12,34	0	401002
D 6 CE/W	6	98	56	492515*	1	12,91	15,49	1	12,91	0	401002
D 7 CE/W	7	109	69	492516*	1	13,13	15,76	1	13,13	0	401002
D 8 CE/W	8	115	75	492517*	1	16,00	19,20	1	16,00	0	401002
D 10 CE/W	10	127	88	492518*	1	18,74	22,49	1	18,74	0	401002

CENTROTEC Holzspiralbohrer
mit Zentrierspitze; Nutzlänge 30 mm

	Durchmesser mm	Länge mm	Spirallänge mm	Art.-Nr.	VPE	PoM € pro VPE [1]	PiM € pro VPE [1]	VSE	PoM € pro VSE [1]	TP	RG
BKS SYS3 D3-8 K CE/W für Akku-Bohrschrauber und Akku-Schlagbohrschrauber mit CENTROTEC-Schnittstelle (für Einsatz im Werkzeugfutter WH-CE CENTROTEC); für Systainer³ mit Deckelfach oder als separate Box nutzbar; Holzspiralbohrer kurz mit Zentrierspitze, Bit PH 1, Bit PH 2, Bit PH 3, Bit PZ 1, Bit PZ 2, Bit PZ 3, Bit TX 10, Bit TX 15, Bit TX 20, Bit TX 25, Bit TX 30, Bit TX 40	3, 4, 2x5, 6, 8	65	25	577395*	1	71,18	85,42	1	71,18	0	401002
BKS SYS3 D3-10 CE/W für Akku-Bohrschrauber und Akku-Schlagbohrschrauber mit CENTROTEC-Schnittstelle (für Einsatz im Werkzeugfutter WH-CE CENTROTEC); für Systainer³ mit Deckelfach oder als separate Box nutzbar; Holzspiralbohrer mit Zentrierspitze	3, 4, 5, 6, 8, 10	73 (Ø3)/83 (Ø4)/93 (Ø5)/98 (Ø6)/115 (Ø8)/127 (Ø10)	33 (Ø3)/43 (Ø4)/51 (Ø5)/56 (Ø6)/75 (Ø8)/88 (Ø10)	577396*	1	71,18	85,42	1	71,18	0	401002

CENTROTEC Querlochsenker

		Art.-Nr.	VPE	PoM € pro VPE [1]	PiM € pro VPE [1]	VSE	PoM € pro VSE [1]	TP	RG
	Querlochsenker, QLS D 2- 8 CE für Akku-Bohrschrauber und Akku-Schlagbohrschrauber mit CENTROTEC-Schnittstelle (für Einsatz im Werkzeugfutter WH-CE CENTROTEC); für Senkungen Durchmesser 2 - 8 mm	492520*	1	36,56	43,87	1	36,56	0	401003
	Querlochsenker, QLS D 5-15 CE für Akku-Bohrschrauber und Akku-Schlagbohrschrauber mit CENTROTEC-Schnittstelle (für Einsatz im Werkzeugfutter WH-CE CENTROTEC); für Senkungen Durchmesser 5 - 15 mm	492521*	1	44,90	53,88	1	44,90	0	401003

CENTROTEC Bohrer mit Tiefenanschlag Ø 5 mm

		Art.-Nr.	VPE	PoM € pro VPE [1]	PiM € pro VPE [1]	VSE	PoM € pro VSE [1]	TP	RG
	Bohrer mit Tiefenanschlag, BTA HW D 5 CE für Akku-Bohrschrauber und Akku-Schlagbohrschrauber mit CENTROTEC-Schnittstelle (für Einsatz im Werkzeugfutter WH-CE CENTROTEC); lange Standzeit dank Hartmetallbestückung; einstellbarer Tiefenanschlag mit austauschbarem Bohrer Durchmesser 5 mm	492522*	1	52,55	63,06	1	52,55	0	401002
	Ersatzbohrer, HW D 5 F.BTA für Bohrer mit Tiefenanschlag; Hartmetall Durchmesser 5 mm	491794*	1	35,19	42,23	1	35,19	0	401004

*SB-verpacktes Zubehör und Verbrauchsmaterial für Lochwand
**im Karton

VPE = Packungsinhalt pro Bestellnummer
VSE = Handels-Versandeinheit pro Bestellnummer

[1] Unverbindliche Preisempfehlung des Herstellers. Preise des Händlers können abweichen.

Bohren und Schrauben

	Benennung und Anwendung	Art.-Nr.	VPE	PoM € pro VPE [1]	PiM € pro VPE [1]	VSE	PoM € pro VSE [1]	TP	RG
	CENTROTEC Bohrsenker mit Tiefenanschlag Ø 3,5 mm								
	Bohrsenker, BSTA HS D 3,5 CE für Akku-Bohrschrauber und Akku-Schlagbohrschrauber mit CENTROTEC-Schnittstelle (für Einsatz im Werkzeugfutter WH-CE CENTROTEC); einstellbarer Tiefenanschlag mit austauschbarem Bohrer Durchmesser 3,5 mm	492523*	1	68,67	82,40	1	68,67	0	401003
	Ersatzbohrer, EB-BSTA D 3,5/5 für Bohrsenker BSTA HS D 3,5 CE (Artikelnr. 492523) Durchmesser 3,5 mm	494445*	5	18,27	21,92	1	18,27	0	401004
	CENTROTEC Bohrsenker mit Tiefenanschlag Ø 4 mm								
	Bohrsenker, BSTA HS D 4 L60 CE für Akku-Bohrschrauber und Akku-Schlagbohrschrauber mit CENTROTEC-Schnittstelle (für Einsatz im Werkzeugfutter WH-CE CENTROTEC); einstellbarer Tiefenanschlag, vor allem für die Bearbeitung von Terrassendielen geeignet; sehr lange Standzeit, da Bohrer aus hochwertigem HSS Böhler Stahl gefertig ist Durchmesser 4 mm; max. Bohrtiefe 60 mm	202392*	1	75,18	90,22	1	75,18	0	401002
	Ersatzbohrer, EB-BSTA D4/2 für Bohrsenker BSTA HS D 4 L60 CE (Artikelnr. 202392); sehr lange Standzeit, da Bohrer aus hochwertigem HSS Böhler Stahl gefertig ist Durchmesser 4 mm; max. Bohrtiefe 60 mm	202393*	2	31,42	37,70	1	31,42	0	401004
	CENTROTEC Bohrsenker mit Tiefenanschlag Ø 4,5 mm								
	Bohrsenker, BSTA HS D 4,5 CE für Akku-Bohrschrauber und Akku-Schlagbohrschrauber mit CENTROTEC-Schnittstelle (für Einsatz im Werkzeugfutter WH-CE CENTROTEC); einstellbarer Tiefenanschlag mit austauschbarem Bohrer Durchmesser 4,5 mm	492524*	1	72,31	86,77	1	72,31	0	401003
	Ersatzbohrer, EB-BSTA D 4,5/5 für Bohrsenker BSTA HS D 4,5 CE (Artikelnr. 492524) Durchmesser 4,5 mm	494446*	5	18,27	21,92	1	18,27	0	401004
	CENTROTEC Bohrsenker mit Tiefenanschlag Ø 5 mm								
	Bohrsenker, BSTA HS D 5 CE für Akku-Bohrschrauber und Akku-Schlagbohrschrauber mit CENTROTEC-Schnittstelle (für Einsatz im Werkzeugfutter WH-CE CENTROTEC); einstellbarer Tiefenanschlag mit austauschbarem Bohrer Durchmesser 5 mm	496451*	1	75,75	90,90	1	75,75	0	401003
	Ersatzbohrer, EB-BSTA D 5/5 für Bohrsenker BSTA HS D 5 CE (Artikelnr. 496451) Durchmesser 5 mm	496452*	5	18,27	21,92	1	18,27	0	401004
	CENTROTEC Zentrierbohrer								
	Zentrierbohrer, ZB HS D 5 EURO CE für Akku-Bohrschrauber und Akku-Schlagbohrschrauber mit CENTROTEC-Schnittstelle (für Einsatz im Werkzeugfutter WH-CE CENTROTEC); mit Tiefenbegrenzung für 5 mm Euro-Schrauben Durchmesser 5 mm	492525*	1	68,67	82,40	1	68,67	0	401002
	Ersatzbohrer, HS D 5 für Zentrierbohrer ZB HS D 5 EURO CE Durchmesser 5 mm	493572*	1	25,82	30,98	1	25,82	0	401004
	CENTROTEC sonstiges Zubehör								
	Hakendreher, HD D 18 CE für Akku-Bohrschrauber und Akku-Schlagbohrschrauber mit CENTROTEC-Schnittstelle (für Einsatz im Werkzeugfutter WH-CE CENTROTEC) Durchmesser 18 mm	492526*	1	14,28	17,14	1	14,28	0	401003
	Bohrmaschinen Adapter, BA-CE CENTROTEC für Bohrmaschinen geeignet; ermöglicht Bohrmaschinen die Aufnahme von Werkzeugfutter WH-CE CENTROTEC	496450*	1	23,53	28,24	1	23,53	0	401003

*SB-verpacktes Zubehör und Verbrauchsmaterial für Lochwand
**im Karton

VPE = Packungsinhalt pro Bestellnummer
VSE = Handels-Versandeinheit pro Bestellnummer

[1] Unverbindliche Preisempfehlung des Herstellers.
Preise des Händlers können abweichen.

	Benennung und Anwendung	Art.-Nr.	VPE	PoM € pro VPE [1]	PiM € pro VPE [1]	VSE	PoM € pro VSE [1]	TP	RG
	Montagepaket, SYS3 M 89 ORG CE-SORT für Akku-Bohrschrauber und Akku-Schlagbohrschrauber mit CENTROTEC-Schnittstelle (für Einsatz im Werkzeugfutter WH-CE CENTROTEC); mit transparentem Deckel; Holzspiralbohrer D 3 CE/W (492512), Holzspiralbohrer D 4 CE/W (492513), Holzspiralbohrer D 5 CE/W (492514), Holzspiralbohrer D 6 CE/W (492515), Holzspiralbohrer D 8 CE/W (492517), Holzspiralbohrer D 10 CE/W (492518), CENTROTEC Magnet-Bithalter BH 60 CE-Imp (498974), CENTROTEC extra langer Magnet-Bithalter BV 150 CE (492540), Querlochsenker QLS D2-8 CE (492520), Querlochsenker QLS D5-15 CE (492521), Bohrer mit Tiefenanschlag BTA HW D5 CE (492522), Bohrsenker mit Tiefenanschlag BSTA HS D3,5 CE (492523), Zentrierbohrer ZB HS D5 EURO CE (492525), Hakendreher HD D18 CE (492526), Bit Sortiment twinBOX BB-MIX (496936), Bohrerkassette BKS D3-8 CE/W-K (495130), 12 x 100 mm CENTROTEC Bits PZ1/PZ2/PZ3/PH1/PH2/PH3/TX15/TX20/TX25/TX30/SZ0,8x5,5/SZ1,2x6,5, 60 x 25 mm Bits, je 5 Stck: PZ1/PZ2/PZ3/PH1/PH2/PH3/TX10/TX15/TX20/TX25/TX30/TX40, CENTROTEC Schnellwechsel-Bithalter BHS 60 CE (205097), Schraubendreher SD-CE-Drive-UNI (200140), CENTROTEC Werkzeugfutter (492135), Systainer SYS3 ORG M 89 (204852)	576804**	1	538,45	646,14	1	538,45	0	401003
	Ratschen-Set, 1/4"-CE RA-Set 36 1/4"-Stecknuss-Satz von 4,0 bis 13 mm; 19 verschiedene Bit-Einsätze und 2 Bit-Verlängerungen; Kardangelenk für den Einsatz in unzugänglichen Stellen; Ratsche und CENTROTEC Handgriff sowie diverse Adapter und Verlängerungen; Systainer SYS MINI (499622)	497881**	1	168,86	202,63	1	168,86	0	301003

CENTROTEC HSS Spiralbohrer
geschliffen; DIN 338

	Durchmesser mm								
HSS D 3/33 CE/M-Set für Akku-Bohrschrauber und Akku-Schlagbohrschrauber mit CENTROTEC-Schnittstelle (für Einsatz im Werkzeugfutter WH-CE CENTROTEC); Komplettbohrer; CENTROTEC-Bohrerhalter und 2 Ersatzbohrer; Innensechskantschlüssel	3	493421*	1	13,60	16,32	1	13,60	0	401002
HSS D 3,5/39 CE/M-Set für Akku-Bohrschrauber und Akku-Schlagbohrschrauber mit CENTROTEC-Schnittstelle (für Einsatz im Werkzeugfutter WH-CE CENTROTEC); Komplettbohrer; CENTROTEC-Bohrerhalter und 2 Ersatzbohrer; Innensechskantschlüssel	3,5	493422*	1	14,28	17,14	1	14,28	0	401002
HSS D 4/43 CE/M-Set für Akku-Bohrschrauber und Akku-Schlagbohrschrauber mit CENTROTEC-Schnittstelle (für Einsatz im Werkzeugfutter WH-CE CENTROTEC); Komplettbohrer; CENTROTEC-Bohrerhalter und 2 Ersatzbohrer; Innensechskantschlüssel	4	493423*	1	14,97	17,96	1	14,97	0	401002
HSS D 4,5/47 CE/M-Set für Akku-Bohrschrauber und Akku-Schlagbohrschrauber mit CENTROTEC-Schnittstelle (für Einsatz im Werkzeugfutter WH-CE CENTROTEC); Komplettbohrer; CENTROTEC-Bohrerhalter und 2 Ersatzbohrer; Innensechskantschlüssel	4,5	493424*	1	16,22	19,46	1	16,22	0	401002
HSS D 5/52 CE/M-Set für Akku-Bohrschrauber und Akku-Schlagbohrschrauber mit CENTROTEC-Schnittstelle (für Einsatz im Werkzeugfutter WH-CE CENTROTEC); Komplettbohrer; CENTROTEC-Bohrerhalter und 2 Ersatzbohrer; Innensechskantschlüssel	5	493425*	1	16,45	19,74	1	16,45	0	401002
HSS D 5,5/57 CE/M-Set für Akku-Bohrschrauber und Akku-Schlagbohrschrauber mit CENTROTEC-Schnittstelle (für Einsatz im Werkzeugfutter WH-CE CENTROTEC); Komplettbohrer; CENTROTEC-Bohrerhalter und 2 Ersatzbohrer; Innensechskantschlüssel	5,5	493426*	1	16,68	20,02	1	16,68	0	401002
HSS D 6/57 CE/M-Set für Akku-Bohrschrauber und Akku-Schlagbohrschrauber mit CENTROTEC-Schnittstelle (für Einsatz im Werkzeugfutter WH-CE CENTROTEC); Komplettbohrer; CENTROTEC-Bohrerhalter und 2 Ersatzbohrer; Innensechskantschlüssel	6	493427*	1	17,36	20,83	1	17,36	0	401002

*SB-verpacktes Zubehör und Verbrauchsmaterial für Lochwand
**im Karton
VPE = Packungsinhalt pro Bestellnummer
VSE = Handels-Versandeinheit pro Bestellnummer
[1] Unverbindliche Preisempfehlung des Herstellers. Preise des Händlers können abweichen.

Benennung und Anwendung	Durchmesser mm	Art.-Nr.	VPE	PoM € pro VPE [1]	PiM € pro VPE [1]	VSE	PoM € pro VSE [1]	TP	RG
HSS D 6,5/63 CE/M-Set für Akku-Bohrschrauber und Akku-Schlagbohrschrauber mit CENTROTEC-Schnittstelle (für Einsatz im Werkzeugfutter WH-CE CENTROTEC); Komplettbohrer; CENTROTEC-Bohrerhalter und 2 Ersatzbohrer; Innensechskantschlüssel	6,5	493428*	1	18,05	21,66	1	18,05	0	401002
HSS D 8,0/75 CE/M-Set für Akku-Bohrschrauber und Akku-Schlagbohrschrauber mit CENTROTEC-Schnittstelle (für Einsatz im Werkzeugfutter WH-CE CENTROTEC); Komplettbohrer; CENTROTEC-Bohrerhalter und Ersatzbohrer; Innensechskantschlüssel	8	495308*	1	25,71	30,85	1	25,71	0	401002
HSS D 10,0/75 CE/M-Set für Akku-Bohrschrauber und Akku-Schlagbohrschrauber mit CENTROTEC-Schnittstelle (für Einsatz im Werkzeugfutter WH-CE CENTROTEC); Komplettbohrer; CENTROTEC-Bohrerhalter und Ersatzbohrer; Innensechskantschlüssel	10	495309*	1	31,99	38,39	1	31,99	0	401002
HSS D3-10 CE/10 für Akku-Bohrschrauber und Akku-Schlagbohrschrauber mit CENTROTEC-Schnittstelle (für Einsatz im Werkzeugfutter WH-CE CENTROTEC); Bohrerkassette; für die Bearbeitung von Stahl und NE-Metallen; Innensechskantschlüssel	3 / 3,5 / 4 / 4,5 / 5 / 5,5 / 6 / 6,5 / 8 / 10	495128*	10	120,87	145,04	1	120,87	0	401002

HSS Spiralbohrer

	Durchmesser mm								
HSS D 3/33 M/10 für Spiralbohrer HSS D 3/33 CE/M-Set, Spiralbohrer HSS D3-10 CE/10; Ersatzbohrer für CENTROTEC Spiralbohrer HSS CE/M-Set	3	493437*	10	13,82	16,58	1	13,82	0	401002
HSS D 3,5/39 M/10 für Spiralbohrer HSS D 3,5/39 CE/M-Set, Spiralbohrer HSS D3-10 CE/10; Ersatzbohrer für CENTROTEC Spiralbohrer HSS CE/M-Set	3,5	493438*	10	14,63	17,56	1	14,63	0	401002
HSS D 4/43 M/10 für Spiralbohrer HSS D 4/43 CE/M-Set, Spiralbohrer HSS D3-10 CE/10; Ersatzbohrer für CENTROTEC Spiralbohrer HSS CE/M-Set	4	493439*	10	17,94	21,53	1	17,94	0	401002
HSS D 4,5/47 M/10 für Spiralbohrer HSS D 4,5/47 CE/M-Set, Spiralbohrer HSS D3-10 CE/10; Ersatzbohrer für CENTROTEC Spiralbohrer HSS CE/M-Set	4,5	493440*	10	20,45	24,54	1	20,45	0	401002
HSS D 5/52 M/10 für Spiralbohrer HSS D 5/52 CE/M-Set, Spiralbohrer HSS D3-10 CE/10; Ersatzbohrer für CENTROTEC Spiralbohrer HSS CE/M-Set	5	493441*	10	22,39	26,87	1	22,39	0	401002
HSS D 5,5/57 M/10 für Spiralbohrer HSS D 5,5/57 CE/M-Set, Spiralbohrer HSS D3-10 CE/10; Ersatzbohrer für CENTROTEC Spiralbohrer HSS CE/M-Set	5,5	493442*	10	24,22	29,06	1	24,22	0	401002
HSS D 6/57 M/10 für Spiralbohrer HSS D 6/57 CE/M-Set, Spiralbohrer HSS D3-10 CE/10; Ersatzbohrer für CENTROTEC Spiralbohrer HSS CE/M-Set	6	493443*	10	26,28	31,54	1	26,28	0	401002
HSS D 6,5/63 M/10 für Spiralbohrer HSS D 6,5/63 CE/M-Set, Spiralbohrer HSS D3-10 CE/10; Ersatzbohrer für CENTROTEC Spiralbohrer HSS CE/M-Set	6,5	493444*	10	29,60	35,52	1	29,60	0	401002

*SB-verpacktes Zubehör und Verbrauchsmaterial für Lochwand
**im Karton

VPE = Packungsinhalt pro Bestellnummer
VSE = Handels-Versandeinheit pro Bestellnummer

[1] Unverbindliche Preisempfehlung des Herstellers. Preise des Händlers können abweichen.

Bohren und Schrauben

Benennung und Anwendung	Durchmesser mm	Art.-Nr.	VPE	PoM € pro VPE [1]	PiM € pro VPE [1]	VSE	PoM € pro VSE [1]	TP	RG
HSS D 8,0/75 M/5 für Spiralbohrer HSS D 8,0/75 CE/M-Set, Spiralbohrer HSS D3-10 CE/10; Ersatzbohrer für CENTROTEC Spiralbohrer HSS CE/M-Set	8	495310*	5	31,87	38,24	1	31,87	0	401002
HSS D 10,0/75 M/5 für Spiralbohrer HSS D 10,0/75 CE/M-Set, Spiralbohrer HSS D3-10 CE/10; Ersatzbohrer für CENTROTEC Spiralbohrer HSS CE/M-Set	10	495311*	5	46,96	56,35	1	46,96	0	401002

Standardbohrer

	Durchmesser mm								
HSS D 1-10 Sort/19 ohne CENTROTEC-Schnittstelle für den Einsatz in Standard Bohrfuttern; Bohrerkassette; für die Bearbeitung von Stahl und NE-Metallen; 19-teilig	1 / 1,5 / 2 / 2,5 / 3 / 3,5 / 4 / 4,5 / 5 / 5,5 / 6 / 6,5 / 7 / 7,5 / 8 / 8,5 / 9 / 9,5 / 10	498981*	19	73,12	87,74	1	73,12	0	501002

Steinbohrer mit Hartmetall-Schneide

	Durchmesser mm	Länge mm	Spirallänge mm								
DB STONE CE D4 3x für Akku-Schlagbohrschrauber mit CENTROTEC-Schnittstelle (für Einsatz im Werkzeugfutter WH-CE CENTROTEC); mit langlebiger Hartmetallschneide	4	–	–	769111*	3	34,62	41,54	1	34,62	0	401002
DB STONE CE D5 3x für Akku-Schlagbohrschrauber mit CENTROTEC-Schnittstelle (für Einsatz im Werkzeugfutter WH-CE CENTROTEC); mit langlebiger Hartmetallschneide	5	–	–	769112*	3	35,30	42,36	1	35,30	0	401002
DB STONE CE D6 3x für Akku-Schlagbohrschrauber mit CENTROTEC-Schnittstelle (für Einsatz im Werkzeugfutter WH-CE CENTROTEC); mit langlebiger Hartmetallschneide	6	–	–	769113*	3	38,38	46,06	1	38,38	0	401002
DB STONE CE D8 3x für Akku-Schlagbohrschrauber mit CENTROTEC-Schnittstelle (für Einsatz im Werkzeugfutter WH-CE CENTROTEC); mit langlebiger Hartmetallschneide	8	–	–	769114*	3	41,70	50,04	1	41,70	0	401002
DB STONE CE D10 3x für Akku-Schlagbohrschrauber mit CENTROTEC-Schnittstelle (für Einsatz im Werkzeugfutter WH-CE CENTROTEC); mit langlebiger Hartmetallschneide	10	–	–	769115*	3	46,61	55,93	1	46,61	0	401002

*SB-verpacktes Zubehör und Verbrauchsmaterial für Lochwand
**im Karton

VPE = Packungsinhalt pro Bestellnummer
VSE = Handels-Versandeinheit pro Bestellnummer

[1] Unverbindliche Preisempfehlung des Herstellers. Preise des Händlers können abweichen.

Bohren und Schrauben

	Benennung und Anwendung	Durchmesser mm	Länge mm	Spirallänge mm	Art.-Nr.	VPE	PoM € pro VPE [1]	PiM € pro VPE [1]	VSE	PoM € pro VSE [1]	TP	RG
	BKS SYS3 D4-10 CE/S für Akku-Schlagbohrschrauber mit CENTROTEC-Schnittstelle (für Einsatz im Werkzeugfutter WH-CE CENTROTEC); für Systainer³ mit Deckelfach oder als separate Box nutzbar; Steinbohrer	4, 5, 2x6, 8, 10	80 (Ø4)/85 (Ø5)/100 (Ø6)/120 (Ø8)/120 (Ø10)	40 (Ø4)/50 (Ø5)/60 (Ø6)/80 (Ø8)/80 (Ø10)	577397*	1	66,83	80,20	1	66,83	0	401002

Hammerbohrer für Akku-Bohrhammer BHC 18
4-schneidig; Bohrungen in härteste Materialien wie Beton, Naturstein, Kunststein, Mauerwerk

	Bohrerkassette, BKS SYS3 D5-12 SDS für Akku-Bohrhammer BHC 18 und alle anderen Bohrhämmer mit SDS-Plus Aufnahme; für Systainer³ mit Deckelfach oder als separate Box nutzbar; Hammerbohrer SDS-plus Durchmesser 5, 3x6, 8, 10, 12 mm; Länge 115 (Ø5)/115 (Ø6)/165 (Ø6)/165 (Ø8)/165 (Ø10)/165 (Ø12) mm50 (Ø5)/50 (Ø6)/100 (Ø6)/100 (Ø8)/100 (Ø10)/100 (Ø12)mm				577398*	1	85,12	102,14	1	85,12	0	501004

CENTROTEC Forstner-Bohrer System

		Durchmesser mm									
	FB D 15-35 CE-Set für Akku-Bohrschrauber und Akku-Schlagbohrschrauber mit CENTROTEC-Schnittstelle (für Einsatz im Werkzeugfutter WH-CE CENTROTEC); MINI-Systainer mit transparentem Deckel; 5-teilig; inkl. konischem Zentrierbohrer Ø 4 mm und Austreiber; FB D 15 CE (205752), FB D 20 CE (205753), FB D 25 CE (205754), FB D 30 CE (205755), FB D 35 CE (205756), Systainer SYS MINI 1 TL TRA mit transparenter Abdeckung (203813)	15, 20, 25, 30, 35	205749**	1	165,20	198,24	1	165,20	0	401006
	FB D 15 CE für Akku-Bohrschrauber und Akku-Schlagbohrschrauber mit CENTROTEC-Schnittstelle (für Einsatz im Werkzeugfutter WH-CE CENTROTEC); aus hochwertigem Kugellagerstahl; bis zu 5x nachschärfbar	15	205752*	1	32,68	39,22	1	32,68	0	401006
	FB D 20 CE für Akku-Bohrschrauber und Akku-Schlagbohrschrauber mit CENTROTEC-Schnittstelle (für Einsatz im Werkzeugfutter WH-CE CENTROTEC); aus hochwertigem Kugellagerstahl; bis zu 5x nachschärfbar	20	205753*	1	36,22	43,46	1	36,22	0	401006

*SB-verpacktes Zubehör und Verbrauchsmaterial für Lochwand
**im Karton

VPE = Packungsinhalt pro Bestellnummer
VSE = Handels-Versandeinheit pro Bestellnummer

[1] Unverbindliche Preisempfehlung des Herstellers.
Preise des Händlers können abweichen.

	Benennung und Anwendung	Durchmesser mm	Art.-Nr.	VPE	PoM € pro VPE [1]	PiM € pro VPE [1]	VSE	PoM € pro VSE [1]	TP	RG
	FB D 25 CE für Akku-Bohrschrauber und Akku-Schlagbohrschrauber mit CENTROTEC-Schnittstelle (für Einsatz im Werkzeugfutter WH-CE CENTROTEC); aus hochwertigem Kugellagerstahl; bis zu 5x nachschärfbar	25	205754*	1	39,76	47,71	1	39,76	0	401006
	FB D 30 CE für Akku-Bohrschrauber und Akku-Schlagbohrschrauber mit CENTROTEC-Schnittstelle (für Einsatz im Werkzeugfutter WH-CE CENTROTEC); aus hochwertigem Kugellagerstahl; bis zu 5x nachschärfbar	30	205755*	1	43,42	52,10	1	43,42	0	401006
	FB D 35 CE für Akku-Bohrschrauber und Akku-Schlagbohrschrauber mit CENTROTEC-Schnittstelle (für Einsatz im Werkzeugfutter WH-CE CENTROTEC); aus hochwertigem Kugellagerstahl; bis zu 5x nachschärfbar	35	205756*	1	46,96	56,35	1	46,96	0	401006
	FB-CE/ET-Set für CENTROTEC-Forstnerbohrer (Artikelnr. 205749); nicht passend für FB-Set-D 15-35 CE ZOBO (Artikelnr. 496390); für CENTROTEC-Forstnerbohrer; Ersatzteilset mit konischer Zentrierspitze sowie extra langer konischer Zentrierspitze, konischem Zentrierbohrer (4 mm) und Austreiber für FB D 15-35 CE-Set (Artikelnr. 205749)	–	205750*	1	28,10	33,72	1	28,10	0	401006
	FB-CE/Er-Zobo für ZOBO-Bohrer FB-Set-D 15-35 CE ZOBO (Artikelnr. 496390); nicht passend für CENTROTEC-Forstnerbohrer (Artikelnr. 205749); Zentrierspitzen (FB-CE 2,5x3,5/ZS und FB-CE 2,5x7,5/ZS), Zentrierbohrer (FB-CE 3x30/ZB) und Austreiber (für FB-Set-D 15-35 CE ZOBO - 496390); für CENTROTEC-Forstnerbohrer; Ersatzteilset für ZOBO CENTROTEC-Forstnerbohrer FB-Set-D 15-35 CE ZOBO (Artikelnr. 496390)	–	497268*	1	23,53	28,24	1	23,53	0	401006

CENTROTEC Schraubwerkzeuge

Bits PZ 50 mm
der Überstand aus dem Werkzeugfutter (WH-CE) beträgt ca. 22 mm; für Akku-Bohrschrauber und Akku-Schlagbohrschrauber mit CENTROTEC-Schnittstelle (für Einsatz im Werkzeugfutter WH-CE CENTROTEC)

	Benennung und Anwendung	Größe	Länge mm	Art.-Nr.	VPE	PoM € pro VPE [1]	PiM € pro VPE [1]	VSE	PoM € pro VSE [1]	TP	RG
	PZ 1-50 CENTRO/2	PZ 1	50	205069*	2	16,68	20,02	1	16,68	0	401001
	PZ 2-50 CENTRO/2	PZ 2	50	205070*	2	16,68	20,02	1	16,68	0	401001
	PZ 3-50 CENTRO/2	PZ 3	50	205072*	2	16,68	20,02	1	16,68	0	401001

Bits PZ 100 mm
der Überstand aus dem Werkzeugfutter (WH-CE) beträgt 69 mm; für Akku-Bohrschrauber und Akku-Schlagbohrschrauber mit CENTROTEC-Schnittstelle (für Einsatz im Werkzeugfutter WH-CE CENTROTEC)

	Benennung und Anwendung	Größe	Länge mm	Art.-Nr.	VPE	PoM € pro VPE [1]	PiM € pro VPE [1]	VSE	PoM € pro VSE [1]	TP	RG
	PZ 1-100 CE/2	PZ 1	100	500841*	2	20,22	24,26	1	20,22	0	401001
	PZ 2-100 CE/2	PZ 2	100	500842*	2	20,22	24,26	1	20,22	0	401001
	PZ 3-100 CE/2	PZ 3	100	500843*	2	20,22	24,26	1	20,22	0	401001

*SB-verpacktes Zubehör und Verbrauchsmaterial für Lochwand
**im Karton

VPE = Packungsinhalt pro Bestellnummer
VSE = Handels-Versandeinheit pro Bestellnummer

[1] Unverbindliche Preisempfehlung des Herstellers. Preise des Händlers können abweichen.

Benennung und Anwendung	Größe	Länge mm	Art.-Nr.	VPE	PoM € pro VPE [1]	PiM € pro VPE [1]	VSE	PoM € pro VSE [1]	TP	RG
Bit PH 50 mm der Überstand aus dem Werkzeugfutter (WH-CE) beträgt ca. 22 mm; für Akku-Bohrschrauber und Akku-Schlagbohrschrauber mit CENTROTEC-Schnittstelle (für Einsatz im Werkzeugfutter WH-CE CENTROTEC)										
PH 1-50 CENTRO/2	PH 1	50	205073*	2	16,68	20,02	1	16,68	0	401001
PH 2-50 CENTRO/2	PH 2	50	205074*	2	16,68	20,02	1	16,68	0	401001
PH 3-50 CENTRO/2	PH 3	50	205075*	2	16,68	20,02	1	16,68	0	401001
Bit PH 100 mm der Überstand aus dem Werkzeugfutter (WH-CE) beträgt 69 mm; für Akku-Bohrschrauber und Akku-Schlagbohrschrauber mit CENTROTEC-Schnittstelle (für Einsatz im Werkzeugfutter WH-CE CENTROTEC)										
PH 1-100 CE/2	PH 1	100	500844*	2	20,22	24,26	1	20,22	0	401001
PH 2-100 CE/2	PH 2	100	500845*	2	20,22	24,26	1	20,22	0	401001
PH 3-100 CE/2	PH 3	100	500846*	2	20,22	24,26	1	20,22	0	401001
Bit TX 50 mm der Überstand aus dem Werkzeugfutter (WH-CE) beträgt ca. 22 mm; für Akku-Bohrschrauber und Akku-Schlagbohrschrauber mit CENTROTEC-Schnittstelle (für Einsatz im Werkzeugfutter WH-CE CENTROTEC)										
TX 10-50 CENTRO/2	TX 10	50	205076*	2	16,68	20,02	1	16,68	0	401001
TX 15-50 CENTRO/2	TX 15	50	205079*	2	16,68	20,02	1	16,68	0	401001
TX 20-50 CENTRO/2	TX 20	50	205080*	2	16,68	20,02	1	16,68	0	401001
TX 25-50 CENTRO/2	TX 25	50	205081*	2	16,68	20,02	1	16,68	0	401001
TX 30-50 CENTRO/2	TX 30	50	205082*	2	16,68	20,02	1	16,68	0	401001
TX 40-50 CENTRO/2	TX 40	50	205083*	2	16,68	20,02	1	16,68	0	401001

*SB-verpacktes Zubehör und Verbrauchsmaterial für Lochwand
**im Karton

VPE = Packungsinhalt pro Bestellnummer
VSE = Handels-Versandeinheit pro Bestellnummer

[1] Unverbindliche Preisempfehlung des Herstellers. Preise des Händlers können abweichen.

Benennung und Anwendung	Art.-Nr.	VPE	PoM € pro VPE [1]	PiM € pro VPE [1]	VSE	PoM € pro VSE [1]	TP	RG

Bit TX 100 mm
für Akku-Bohrschrauber und Akku-Schlagbohrschrauber mit CENTROTEC-Schnittstelle
(für Einsatz im Werkzeugfutter WH-CE CENTROTEC)

	Größe	Länge mm								
TX 15-100 CE/2	TX 15	100	500847*	2	20,22	24,26	1	20,22	0	401001
TX 20-100 CE/2	TX 20	100	500848*	2	20,22	24,26	1	20,22	0	401001
TX 25-100 CE/2	TX 25	100	500849*	2	20,22	24,26	1	20,22	0	401001
TX 30-100 CE/2	TX 30	100	500850*	2	20,22	24,26	1	20,22	0	401001

Bit-Sortiment und Bithalter

TwinBOX, BB-MIX teilbar mit Clipfunktion; Inhalt 10-teilig; Bit PH 1, Bit PH 2, Bit PZ 1, Bit PZ 2, Bit PZ 3, Bit SZ 0,8x5,5, Bit TX 15, Bit TX 20, Bit TX 25, Bit TX 30 Länge 25 mm	496936*	1	24,68	29,62	1	24,68	0	501001
Schnellwechsel-Bithalter, BHS 60 CE für Akku-Bohrschrauber und Akku-Schlagbohrschrauber mit CENTROTEC-Schnittstelle (für Einsatz im Werkzeugfutter WH-CE CENTROTEC); magnetischer Centrotec-Schnellwechsel-Bithalter zur Aufnahme von 25 mm Standardbits Länge 60 mm	205097*	1	39,19	47,03	1	39,19	0	401003
Magnet-Bithalter, BV 150 CE für Akku-Bohrschrauber und Akku-Schlagbohrschrauber mit CENTROTEC-Schnittstelle (für Einsatz im Werkzeugfutter WH-CE CENTROTEC); extralang Länge 150 mm	492540*	1	29,48	35,38	1	29,48	0	401003
Bit-Sortiment, CENTRO Bit-Set 1 für Akku-Bohrschrauber und Akku-Schlagbohrschrauber mit CENTROTEC-Schnittstelle (für Einsatz im Werkzeugfutter WH-CE CENTROTEC); 6-teilig; im Bit Check; der Überstand aus dem Werkzeugfutter (WH-CE) beträgt ca. 22 mm; Bit TX 20, Bit TX 25, Bit TX 30, Bit TX 40, Bit PZ 1, Bit PZ 2 Länge 50 mm	205087*	1	46,61	55,93	1	46,61	0	401001
Bitkassette, BKS SYS3 25mm für alle Akku-Bohrschrauber; für Systainer³ mit Deckelfach oder als separate Box nutzbar; 2 x Bit PH 1, 2 x Bit PH 2, 2 x Bit PH 3, 2 x Bit PZ 1, 2 x Bit PZ 2, 2 x Bit PZ 3, 2 x Bit TX 10, 2 x Bit TX 15, 2 x Bit TX 20, 2 x Bit TX 25, 2 x Bit TX 30, 2 x Bit TX 40 Länge 25 mm	577401*	1	30,05	36,06	1	30,05	0	501001
Bitkassette, BKS SYS3 50mm CE für Akku-Bohrschrauber und Akku-Schlagbohrschrauber mit CENTROTEC-Schnittstelle (für Einsatz im Werkzeugfutter WH-CE CENTROTEC); für Systainer³ mit Deckelfach oder als separate Box nutzbar; Bit PH 1, Bit PH 2, Bit PH 3, Bit PZ 1, Bit PZ 2, Bit PZ 3, Bit TX 10, Bit TX 15, Bit TX 20, Bit TX 25, Bit TX 30, Bit TX 40 Länge 50 mm	577400*	1	100,42	120,50	1	100,42	0	401001

*SB-verpacktes Zubehör und Verbrauchsmaterial für Lochwand
**im Karton

VPE = Packungsinhalt pro Bestellnummer
VSE = Handels-Versandeinheit pro Bestellnummer

[1] Unverbindliche Preisempfehlung des Herstellers.
Preise des Händlers können abweichen.

Bohren und Schrauben

	Benennung und Anwendung	Art.-Nr.	VPE	PoM € pro VPE [1]	PiM € pro VPE [1]	VSE	PoM € pro VSE [1]	TP	RG
	Bitkassette, BKS SYS3 100mm CE für Akku-Bohrschrauber und Akku-Schlagbohrschrauber mit CENTROTEC-Schnittstelle (für Einsatz im Werkzeugfutter WH-CE CENTROTEC); für Systainer³ mit Deckelfach oder als separate Box nutzbar; Bit PZ 2, Bit PZ 3, Bit TX 15, Bit TX 20, Bit TX 25, Bit TX 30 Länge 100 mm	577399*	1	52,10	62,52	1	52,10	0	401001
	Bit-Sortiment, SYS3 XXS CE-MX BHS 60 für Akku-Bohrschrauber und Akku-Schlagbohrschrauber mit CENTROTEC-Schnittstelle (für Einsatz im Werkzeugfutter WH-CE CENTROTEC); mit transparentem Deckel; CENTROTEC Schnellwechsel-Bithalter BHS 60 CE (205097), Bit TX 10, Bit TX 15, Bit TX 20, 2 x Bit TX 25, Bit TX 30, Bit PZ 1, 2 x Bit PZ 2, Bit PZ 3, Bit PH 1, Bit PH 2, Bit PH 3, Bit SZ 0,8x5,5, Bit SZ 0,6x4,5, Systainer SYS3 XXS 33 mit transparentem Deckel Abmessung mit Standfüßen (L x B x H) 104 x 66 x 33 mm; Länge 25 mm	205822**	1	46,96	56,35	1	46,96	0	401003
	Bit-Sortiment, SYS3 XXS CE-TX BHS 60 für Akku-Bohrschrauber und Akku-Schlagbohrschrauber mit CENTROTEC-Schnittstelle (für Einsatz im Werkzeugfutter WH-CE CENTROTEC); mit transparentem Deckel; CENTROTEC Schnellwechsel-Bithalter BHS 60 CE (205097), 2 x Bit TX 10, 2 x Bit TX 15, 3 x Bit TX 20, 3 x Bit TX 25, 2 x Bit TX 30, 3 x Bit TX 40, Systainer SYS3 XXS 33 mit transparentem Deckel Abmessung mit Standfüßen (L x B x H) 104 x 66 x 33 mm; Länge 25 mm	205823**	1	46,96	56,35	1	46,96	0	401003
	Bit-Sortiment, SYS3 XXS CE-PZ BHS 60 für Akku-Bohrschrauber und Akku-Schlagbohrschrauber mit CENTROTEC-Schnittstelle (für Einsatz im Werkzeugfutter WH-CE CENTROTEC); mit transparentem Deckel; CENTROTEC Schnellwechsel-Bithalter BHS 60 CE (205097), 5 x Bit PZ 1, 7 x Bit PZ 2, 3 x Bit PZ 3, Systainer SYS3 XXS 33 mit transparentem Deckel Abmessung mit Standfüßen (L x B x H) 104 x 66 x 33 mm; Länge 25 mm	205824**	1	46,96	56,35	1	46,96	0	401003
	Bit-Sortiment, SYS3 XXS CE-MX BH 60 für Akku-Bohrschrauber und Akku-Schlagbohrschrauber mit CENTROTEC-Schnittstelle (für Einsatz im Werkzeugfutter WH-CE CENTROTEC); mit transparentem Deckel; CENTROTEC Magnet-Bithalter BH 60 CE-Imp (498974), Bit TX 10, Bit TX 15, Bit TX 20, 2 x Bit TX 25, Bit TX 30, Bit PZ 1, 2 x Bit PZ 2, Bit PZ 3, Bit PH 1, Bit PH 2, Bit PH 3, Bit SZ 0,6x4,5, Bit SZ 0,8x5,5, Systainer SYS3 XXS 33 mit transparentem Deckel Abmessung mit Standfüßen (L x B x H) 104 x 66 x 33 mm; Länge 25 mm	205825**	1	29,25	35,10	1	29,25	0	401003
	CENTROTEC Bithalter IMPACT								
	Magnet-Bithalter, BH 60 CE-Imp für Akku-Bohrschrauber und Akku-Schlagbohrschrauber mit CENTROTEC-Schnittstelle (für Einsatz im Werkzeugfutter WH-CE CENTROTEC); nicht passend für TID 18 Länge 60 mm	498974*	1	14,85	17,82	1	14,85	0	401003
	CENTROTEC Adapter für Stecknüsse								
	Adapter, 1/4"-50 CE/KG CENTROTEC für Akku-Bohrschrauber und Akku-Schlagbohrschrauber mit CENTROTEC-Schnittstelle (für Einsatz im Werkzeugfutter WH-CE CENTROTEC); für Stecknüsse Länge 50 mm; Aufnahme 1/4"	495131*	1	29,25	35,10	1	29,25	0	401003
	Adapter, 3/8"-70 CE/KG CENTROTEC für Akku-Bohrschrauber und Akku-Schlagbohrschrauber mit CENTROTEC-Schnittstelle (für Einsatz im Werkzeugfutter WH-CE CENTROTEC); für Stecknüsse Länge 70 mm; Aufnahme 3/8"	495133*	1	40,91	49,09	1	40,91	0	401003

*SB-verpacktes Zubehör und Verbrauchsmaterial für Lochwand
**im Karton

VPE = Packungsinhalt pro Bestellnummer
VSE = Handels-Versandeinheit pro Bestellnummer

[1] Unverbindliche Preisempfehlung des Herstellers. Preise des Händlers können abweichen.

	Benennung und Anwendung	Art.-Nr.	VPE	PoM € pro VPE [1]	PiM € pro VPE [1]	VSE	PoM € pro VSE [1]	TP	RG
	CENTROTEC Schraubendreher								
	Schraubendreher, SD-CE-DRIVE-UNI für Bits und CENTROTEC-Werkzeuge zum Bohren und Schrauben; Schnittstelle für 1/4" Bits und CENTROTEC Werkzeugen	200140*	1	30,39	36,47	1	30,39	0	401003

Bit-Programm

		Länge mm								
	Standard-Bit-Programm									
	TX 10-50/BH-SORT/31x für Akku-Bohrschrauber und Akku-Schlagbohrschrauber mit CENTROTEC-Schnittstelle (für Einsatz im Werkzeugfutter WH-CE CENTROTEC); 31-teilig; CENTROTEC Magnet-Bithalter BH 60 CE-Imp (498974), 3 x Bit TX 10, 3 x Bit TX 15, 6 x Bit TX 20, 6 x Bit TX 25, 6 x Bit TX 30, 3 x Bit TX 40, 3 x Bit TX 50	25	769137*	1	40,22	48,26	1	40,22	0	501001
	BIT/BH-SORT/31x für Akku-Bohrschrauber und Akku-Schlagbohrschrauber mit CENTROTEC-Schnittstelle (für Einsatz im Werkzeugfutter WH-CE CENTROTEC); 31-teilig; CENTROTEC Magnet-Bithalter BH 60 CE-Imp (498974), LS 4,5, LS 5,5, LS 6,5, HEX 4, HEX 5, HEX 6, 2 x Bit TX 10, 2 x Bit TX 15, 2 x Bit TX 20, 2 x Bit TX 25, 2 x Bit TX 30, 2 x Bit TX 40, 2 x Bit PH 1, 2 x Bit PH 2, 2 x Bit PH 3, 2 x Bit PZ 1, 2 x Bit PZ 2, 2 x Bit PZ 3	25	769138*	1	40,22	48,26	1	40,22	0	501001
	Bit-Sortiment und Bithalter									
	Bitkassette, BT-IMP SORT1 für Akku-Schlagschrauber TID 18; nicht passend für CENTROTEC Werkzeugfutter; extra schlagfestes Bitsortiment; 6-teilig; in der BitBOX; Magnet-Bithalter BH 52, Bit PZ 2, Bit TX 20, Bit TX 25, Bit TX 30, Bit TX 40 Länge 25 mm	204381*	1	31,30	37,56	1	31,30	0	501001
	Bitkassette, BT-IMP SORT3 für Akku-Schlagschrauber TID 18; nicht passend für CENTROTEC Werkzeugfutter; extra schlagfestes Bitsortiment; 6-teilig; in der BitBOX; verriegelbaren Magnet-Bithalter BHS 50, Bit PZ 2, Bit TX 20, Bit TX 25, Bit TX 30, Bit TX 40 Länge 25 mm	204383*	1	48,10	57,72	1	48,10	0	501001
	Bitkassette, BT-IMP SORT5 für Akku-Schlagschrauber TID 18; nicht passend für CENTROTEC Werkzeugfutter; extra schlagfestes Bitsortiment; 6-teilig; im Bit Check; mit ¼" Sechskant-Antrieb; Bit PZ 2, Bit PH 2, Bit TX 20, Bit TX 25, Bit TX 30, Bit TX 40 Länge 50 mm	204385*	1	50,50	60,60	1	50,50	0	501001

*SB-verpacktes Zubehör und Verbrauchsmaterial für Lochwand
**im Karton

VPE = Packungsinhalt pro Bestellnummer
VSE = Handels-Versandeinheit pro Bestellnummer

[1] Unverbindliche Preisempfehlung des Herstellers. Preise des Händlers können abweichen.

Sägen mit Stichsägen

	Benennung und Anwendung	Art.-Nr.	VPE	PoM € pro VPE [1]	PiM € pro VPE [1]	VSE	PoM € pro VSE [1]	TP	RG
	Akku-Pendelstichsäge CARVEX PSC 420 Li 18 die passende Führungsschiene und Zubehör finden Sie im Kapitel „Arbeitsplatz organisieren"; die passenden Zubehörakkus und Ladegeräte finden Sie unter „Akku- und Ladetechnik"								
	Akku-Pendelstichsäge CARVEX, PSC 420 EB-Basic Stichsägeblatt-Set: 1x WOOD FINE CUT S 75/2,5 und 1x WOOD UNIVERSAL S 75/4 FSG, Splitterschutz, Systainer SYS3 M 187 (204842)	576521	1	407,86	489,43	1	407,86	37	103002
	Akku-Pendelstichsäge CARVEX, **PSC 420 HPC 4,0 EBI-Plus** Akkupack BP 18 Li 4,0 HPC-ASI (205034), Schnellladegerät TCL 6 (201135), Stichsägeblatt-Set: 1x WOOD FINE CUT S 75/2,5 und 1x WOOD UNIVERSAL S 75/4 FSG, Splitterschutz, Systainer SYS3 M 187 (204842)	576525	1	585,11	702,13	1	585,11	37	103002
	Akku-Pendelstichsäge CARVEX, **PSC 420 HPC 4,0 EBI-Set** Akkupack BP 18 Li 4,0 HPC-ASI (205034), Schnellladegerät TCL 6 (201135), Stichsägeblatt-Set: 1x WOOD FINE CUT S 75/2,5 und 1x WOOD UNIVERSAL S 75/4 FSG, Splitterschutz, Systainer SYS3 M 187 (204842), Zubehör-Systainer (576789)	576523	1	875,80	1.050,96	1	875,80	37	103002
	Akku-Pendelstichsäge CARVEX PSBC 420 Li 18 die passende Führungsschiene und Zubehör finden Sie im Kapitel „Arbeitsplatz organisieren"; die passenden Zubehörakkus und Ladegeräte finden Sie unter „Akku- und Ladetechnik"								
	Akku-Pendelstichsäge CARVEX, PSBC 420 EB-Basic Stichsägeblatt-Set: 1x WOOD FINE CUT S 75/2,5 und 1x WOOD UNIVERSAL S 75/4 FSG, Splitterschutz, Systainer SYS3 M 187 (204842)	576530	1	407,86	489,43	1	407,86	37	103002
	Akku-Pendelstichsäge CARVEX, **PSBC 420 HPC 4,0 EBI-Plus** Akkupack BP 18 Li 4,0 HPC-ASI (205034), Schnellladegerät TCL 6 (201135), Stichsägeblatt-Set: 1x WOOD FINE CUT S 75/2,5 und 1x WOOD UNIVERSAL S 75/4 FSG, Splitterschutz, Systainer SYS3 M 187 (204842)	576532	1	585,11	702,13	1	585,11	37	103002

Pendelstichsägen

	Pendelstichsäge CARVEX PS 420 die passende Führungsschiene und Zubehör finden Sie im Kapitel „Arbeitsplatz organisieren"								
	Pendelstichsäge CARVEX, PS 420 EBQ-Plus Stichsägeblatt-Set: 1x WOOD FINE CUT S 75/2,5 und 1x WOOD UNIVERSAL S 75/4 FSG, Splitterschutz, Systainer SYS3 M 137 (204841)	576175	1	458,13	549,76	1	458,13	33	103001
	Pendelstichsäge CARVEX, PS 420 EBQ-Set Stichsägeblatt-Set: 1x WOOD FINE CUT S 75/2,5 und 1x WOOD UNIVERSAL S 75/4 FSG, Splitterschutz, Systainer SYS3 M 137 (204841), Zubehör-Systainer (576789)	576176	1	749,46	899,35	1	749,46	33	103001
	Pendelstichsäge CARVEX PSB 420 die passende Führungsschiene und Zubehör finden Sie im Kapitel „Arbeitsplatz organisieren"								
	Pendelstichsäge CARVEX, PSB 420 EBQ-Plus Stichsägeblatt-Set: 1x WOOD FINE CUT S 75/2,5 und 1x WOOD UNIVERSAL S 75/4 FSG, Splitterschutz, Systainer SYS3 M 137 (204841)	576186	1	458,13	549,76	1	458,13	33	103001

*SB-verpacktes Zubehör und Verbrauchsmaterial für Lochwand
**im Karton

VPE = Packungsinhalt pro Bestellnummer
VSE = Handels-Versandeinheit pro Bestellnummer

[1] Unverbindliche Preisempfehlung des Herstellers.
Preise des Händlers können abweichen.

Sägen mit Stichsägen

	Benennung und Anwendung	Art.-Nr.	VPE	PoM € pro VPE [1]	PiM € pro VPE [1]	VSE	PoM € pro VSE [1]	TP	RG
	Pendelstichsäge TRION PS 300 die passende Führungsschiene und Zubehör finden Sie im Kapitel „Arbeitsplatz organisieren"								
	Pendelstichsäge TRION, PS 300 EQ-Plus Stichsägeblatt-Set: 1x WOOD FINE CUT S 75/2,5 und 1x WOOD UNIVERSAL S 75/4 FSG, Splitterschutz, Systainer SYS3 M 137 (204841)	576041	1	369,02	442,82	1	369,02	21	103001
	Pendelstichsäge TRION PSB 300 die passende Führungsschiene und Zubehör finden Sie im Kapitel „Arbeitsplatz organisieren"								
	Pendelstichsäge TRION, PSB 300 EQ-Plus Stichsägeblatt-Set: 1x WOOD FINE CUT S 75/2,5 und 1x WOOD UNIVERSAL S 75/4 FSG, Splitterschutz, Systainer SYS3 M 137 (204841)	576047	1	369,02	442,82	1	369,02	21	103001

Zubehör für Stichsägen

	CARVEX Laufsohlen								
	Laufsohle, LAS-PS 420 für PS(C) 400/420, PSB(C) 400/420; Kunststoff-Allroundsohle für Holz oder holzähnliche Werkstoffe	497297*	1	12,91	15,49	1	12,91	0	203001
	Laufsohle, LAS-Soft-PS 420 für PS(C) 400/420, PSB(C) 400/420; gleitoptimierte Noppensohle für Holz oder holzähnliche Werkstoffe	497298*	1	12,91	15,49	1	12,91	0	203001
	Laufsohle, LAS-HGW-PS 420 für PS(C) 400/420, PSB(C) 400/420; robuste Hartgewebesohle für Holz oder holzähnliche Werkstoffe	497299*	1	19,30	23,16	1	19,30	0	203001
	Laufsohle, LAS-St-PS 420 für PS(C) 400/420, PSB(C) 400/420; für alle metallischen Werkstoffe	497300*	1	19,30	23,16	1	19,30	0	203001
	Laufsohle, LAS-STF-PS 420 für PS(C) 400/420, PSB(C) 400/420; mit StickFix Klett-Oberfläche; durch das Anbringen des Ersatzfilz EF-LAS-STF-PS 400/420 entstehen keine Kratzer auf empfindlichen Oberflächen	497301*	1	19,30	23,16	1	19,30	0	203001
	Ersatzfilz, EF-LAS-STF-PS 420 für PS(C) 400/420, PSB(C) 400/420; 5 x Ersatzfilz für StickFix Laufsohle LAS-STF-PS 420; für sicheres Arbeiten auf besonders kratzempfindlichen Oberflächen	497444*	1	11,31	13,57	1	11,31	0	203001
	Führungen und Anschläge								
	Winkeltisch, WT-PS 420 für PS(C) 400/420, PSB(C) 400/420; für Winkelschnitte von +45° bis -45°; stufenlose Winkeleinstellung	496134*	1	145,43	174,52	1	145,43	0	203001

*SB-verpacktes Zubehör und Verbrauchsmaterial für Lochwand
**im Karton

VPE = Packungsinhalt pro Bestellnummer
VSE = Handels-Versandeinheit pro Bestellnummer

[1] Unverbindliche Preisempfehlung des Herstellers.
Preise des Händlers können abweichen.

Sägen mit Stichsägen

	Benennung und Anwendung	Art.-Nr.	VPE	PoM € pro VPE [1]	PiM € pro VPE [1]	VSE	PoM € pro VSE [1]	TP	RG
	Adaptertisch, ADT-PS 420 für PS(C) 400/420, PSB(C) 400/420; zum Einsatz der PS auf der Führungsschiene; für den Einbau in das Compact Modul System CMS; in Verbindung mit Kreisschneider KS-PS 400	497303*	1	18,27	21,92	1	18,27	0	203001
	Kreisschneider, KS-PS 420 für PS(C) 400/420, PSB(C) 400/420; ermöglicht einfaches Schneiden von Kreisen mit einem Durchmesser von 120 mm - 3 m; in Verbindung mit Adaptertisch ADT-PS 400	497304*	1	60,78	72,94	1	60,78	0	203001
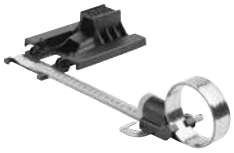	**Kreisschneider, KS-PS 420 Set** für PS(C) 400/420, PSB(C) 400/420; ermöglicht einfaches Schneiden von Kreisen mit einem Durchmesser von 120 mm - 3 m; in Verbindung mit Adaptertisch ADT-PS 400; Adaptertisch ADT-PS 420 (497303), Kreisschneider KS-PS 420 (497304)	497443*	1	79,05	94,86	1	79,05	0	203001
	Parallelanschlag, PA-PS/PSB 300 für PS 300, PSB 300, PS 200, PS 2; gerade Parallelschnitte schnell gelöst; wiederholgenaues Schneiden bis max 200 mm in der Breite; einfaches, werkzeugloses Anbringen an der Stichsäge max. Werkstückbreite 200 mm	490119*	1	33,02	39,62	1	33,02	0	203001
	Kreisschneider, KS-PS/PSB 300 für PS 300, PSB 300, PS 200, PS 2; um einfachem Ausschneiden von Kreisen mit der Stichsäge; leichtes Anbringen und Einstellen; stabile, exakte Führung Kreis-Ø 130 - 720 mm	490118*	1	33,02	39,62	1	33,02	0	203001
	Führungsanschlag, FS-PS/PSB 300 für PS 200, PS 300, PSB 300, PS 2; zum Einsatz der Stichsägen mit dem Führungssystem FS und FS/2	490031*	1	18,05	21,66	1	18,05	0	203001

Sonstiges Zubehör

	Splitterschutz, SP-PS/PSB 300/5 für PS 300, PSB 300, PS(C) 400/420, PSB(C) 400/420; verhindert das Ausreißen und Ausfransen an der Material-oberseite; saubere Schnittkanten sind kein Problem mehr	490120*	5	8,11	9,73	1	8,11	0	203001
	Splitterschutz, SP-PS/PSB 300/20 für PS 300, PSB 300, PS(C) 400/420, PSB(C) 400/420; verhindert das Ausreißen und Ausfransen an der Material-oberseite; saubere Schnittkanten sind kein Problem mehr	490121*	20	15,08	18,10	1	15,08	0	203001
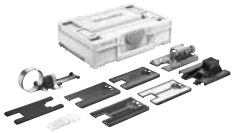	**Zubehör-Systainer, ZH-SYS-PS 420** für PS(C) 400/420, PSB(C) 400/420; alle Zubehöre der Stichsäge PS(C) 400/420, PSB(C) 400/420 aus einer Hand im kompakten SYS3 M 112; 5 x Splitterschutz (490120), Laufsohle soft (497298), Laufsohle hard (497299), Laufsohle Stahl (497300), StickFix Laufsohle (497301), Winkeltisch (496134), Adaptertisch ADT-PS 420 (497303), Kreisschneider KS-PS 420 (497304), StickFix Filz, Systainer SYS3 M 112 (204840)	576789**	1	291,79	350,15	1	291,79	0	203001

Stichsägeblätter WOOD

Basic
für schnelle Schnitte in Holz ohne Anspruch an hohe Präzision;
für PS 300, PSB 300, PS 400, PSC 400, PSBC 400, PSB 400, PS 420, PSB 420, PSC 420, PSBC 420

	verzahnte Länge mm	Zahnteilung mm	Max. Werkstückstärke mm								
S 75/4/5	75	4	30	204305*	5	11,65	13,98	1	11,65	0	503001
S 75/4/25	75	4	30	204306*	25	45,24	54,29	1	45,24	0	503001

*SB-verpacktes Zubehör und Verbrauchsmaterial für Lochwand
**im Karton

VPE = Packungsinhalt pro Bestellnummer
VSE = Handels-Versandeinheit pro Bestellnummer

[1] Unverbindliche Preisempfehlung des Herstellers.
Preise des Händlers können abweichen.

Sägen mit Stichsägen

Benennung und Anwendung	Art.-Nr.	VPE	PoM € pro VPE [1]	PiM € pro VPE [1]	VSE	PoM € pro VSE [1]	TP	RG

	verzahnte Länge mm	Zahnteilung mm	Max. Werkstückstärke mm								
S 75/4/100	75	4	30	204346*	100	158,00	189,60	1	158,00	0	503001
S 105/4/5	105	4	60	204315*	5	18,51	22,21	1	18,51	0	503001

Universal
konisch geschliffene Blätter für sauberen, winkelgerechten Schnitt; das Universalblatt für rechtwinklige Schnitte deckt alle relevanten Holzanwendungen grundsätzlich ab; optimal auch in Kombination mit der Führungsschiene; für PS 300, PSB 300, PS 400, PSC 400, PSBC 400, PSB 400, PS 420, PSB 420, PSC 420, PSBC 420

	verzahnte Länge mm	Zahnteilung mm	Max. Werkstückstärke mm								
S 75/4 FSG/5	75	4	30	204316*	5	25,25	30,30	1	25,25	0	503001
S 75/4 FSG/20	75	4	30	204317*	20	85,00	102,00	1	85,00	0	503001
S 105/4 FSG/5	105	4	60	204327*	5	33,59	40,31	1	33,59	0	503001
S 105/4 FSG/20	105	4	60	204332*	20	109,11	130,93	1	109,11	0	503001
S 145/4 FSG/5	145	4	100	204335*	5	39,07	46,88	1	39,07	0	503001

Straight Cut
extrem scharfe Japanverzahnung für äußerst präzise Schnitte; für rechtwinklige, sehr präzise Schnitte dank extrem scharfer Japanverzahnung – damit werden die Fasern erst vorgeritzt und dann sauber durchtrennt; für PS 300, PSB 300, PS 400, PSC 400, PSBC 400, PSB 400, PS 420, PSB 420, PSC 420, PSBC 420

	verzahnte Länge mm	Zahnteilung mm	Max. Werkstückstärke mm								
S 75/2,8/5	75	2,8	30	204260*	5	20,80	24,96	1	20,80	0	503001
S 75/2,8/20	75	2,8	30	204261*	20	70,26	84,31	1	70,26	0	503001
S 105/2,8/5	105	2,8	60	204262*	5	27,99	33,59	1	27,99	0	503001
S 145/2,8/5	145	2,8	100	204264*	5	32,68	39,22	1	32,68	0	503001

Curves
konisch geschliffene Blätter für sauberen Schnitt, Kurvenblatt; ideal für Kurven – auch extrem enge Radien sind möglich; für PS 300, PSB 300, PS 400, PSC 400, PSBC 400, PSB 400, PS 420, PSB 420, PSC 420, PSBC 420

	verzahnte Länge mm	Zahnteilung mm	Max. Werkstückstärke mm								
S 75/1,4 K/5	75	1,4	10	204267*	5	14,73	17,68	1	14,73	0	503001
S 75/4 K/5	75	4	30	204265*	5	15,76	18,91	1	15,76	0	503001
S 75/4 K/20	75	4	30	204266*	20	52,67	63,20	1	52,67	0	503001

Fine Cut
konisch geschliffene Blätter für sauberen Schnitt; für exakt geschnittene, ausrissfreie Oberflächen; für PS 300, PSB 300, PS 400, PSC 400, PSBC 400, PSB 400, PS 420, PSB 420, PSC 420, PSBC 420

	verzahnte Länge mm	Zahnteilung mm	Max. Werkstückstärke mm								
S 75/2,5/5	75	2,5	30	204256*	5	16,68	20,02	1	16,68	0	503001
S 75/2,5/25	75	2,5	30	204257*	25	67,86	81,43	1	67,86	0	503001
S 75/2,5 R/5	75	2,5	30	204259*	5	16,91	20,29	1	16,91	0	503001

Stichsägeblätter PLASTICS

Solid Materials
BiMetall - hochtemperaturbeständig und verschleissfest; für Härtefälle wie Kunststoff-Vollmaterial oder faserverstärkte Kunststoffe; für PS 300, PSB 300, PS 400, PSC 400, PSBC 400, PSB 400, PS 420, PSB 420, PSC 420, PSBC 420

	verzahnte Länge mm	Zahnteilung mm	Max. Werkstückstärke mm								
HS 75/3 BI/5	75	3	30	204336*	5	27,19	32,63	1	27,19	0	503001

*SB-verpacktes Zubehör und Verbrauchsmaterial für Lochwand
**im Karton

VPE = Packungsinhalt pro Bestellnummer
VSE = Handels-Versandeinheit pro Bestellnummer

[1] Unverbindliche Preisempfehlung des Herstellers. Preise des Händlers können abweichen.

Sägen mit Stichsägen

	Benennung und Anwendung				Art.-Nr.	VPE	PoM € pro VPE [1]	PiM € pro VPE [1]	VSE	PoM € pro VSE [1]	TP	RG
	Profile für Kunststoff Profile, Acrylglas (z.B. Plexiglas®) und weiche Kunststoffe; für PS 300, PSB 300, PS 400, PSC 400, PSBC 400, PSB 400, PS 420, PSB 420, PSC 420, PSBC 420											
		verzahnte Länge mm	Zahnteilung mm	Max. Werkstückstärke mm								
	S 75/1,5/5	75	1,5	30	204268*	5	16,68	20,02	1	16,68	0	503001
	Laminate für Laminat und melaminharzgebundene Platten (z.B. Trespa®); für PS 300, PSB 300, PS 400, PSC 400, PSBC 400, PSB 400, PS 420, PSB 420, PSC 420, PSBC 420											
		verzahnte Länge mm	Zahnteilung mm	Max. Werkstückstärke mm								
	HM 90/3,3	90	3,3	30	204269*	1	37,13	44,56	1	37,13	0	503001

Stichsägeblätter METALL

	Steel / Stainless Steel für PS 300, PSB 300, PS 400, PSC 400, PSBC 400, PSB 400, PS 420, PSB 420, PSC 420, PSBC 420; für die Bearbeitung von Aluminium, NE-Metallen und Stahl											
		verzahnte Länge mm	Zahnteilung mm	Max. Werkstückstärke mm								
	HS 75/1,2 BI/5	75	1,2	20	204270*	5	22,74	27,29	1	22,74	0	503001
	HS 105/1 BI/5	105	1	40	204272*	5	28,33	34,00	1	28,33	0	503001
	Sandwich Materials BiMetall; für Sandwich-Material; für PS 300, PSB 300, PS 400, PSC 400, PSBC 400, PSB 400, PS 420, PSB 420, PSC 420, PSBC 420											
		verzahnte Länge mm	Zahnteilung mm	Max. Werkstückstärke mm								
	HS 155/1,2 BI/5	155	1,2	110	204337*	5	36,10	43,32	1	36,10	0	503001

Stichsägeblätter BUILDING MATERIALS

	ABRASIVE MATERIALS Hartmetall, gestückte Zähne für abrasive Werkstoffe; für gips- und faserzementgebundene Span- und Faserplatten; für PS 300, PSB 300, PS 400, PSC 400, PSBC 400, PSB 400, PS 420, PSB 420, PSC 420, PSBC 420											
		verzahnte Länge mm	Zahnteilung mm	Max. Werkstückstärke mm								
	HM 75/4,5	75	4,5	30	204343*	1	25,25	30,30	1	25,25	0	503001
	Ceramics Hartmetall bestreutes Blatt, fein; für die Bearbeitung von Ziegel und Keramik; für PS 300, PSB 300, PS 400, PSC 400, PSBC 400, PSB 400, PS 420, PSB 420, PSC 420, PSBC 420											
		verzahnte Länge mm	Max. Werkstückstärke mm									
	R 54 G Riff	54	8		204344*	1	11,19	13,43	1	11,19	0	503001
	Insulation für weiche Materialien wie z. B. Dämmstoffe, Schaumstoffe, Karton; für PS 300, PSB 300, PS 400, PSC 400, PSBC 400, PSB 400, PS 420, PSB 420, PSC 420, PSBC 420											
		verzahnte Länge mm	Max. Werkstückstärke mm									
	S 155/W/3	155	110		204345*	3	19,99	23,99	1	19,99	0	503001

*SB-verpacktes Zubehör und Verbrauchsmaterial für Lochwand
**im Karton

VPE = Packungsinhalt pro Bestellnummer
VSE = Handels-Versandeinheit pro Bestellnummer

[1] Unverbindliche Preisempfehlung des Herstellers.
Preise des Händlers können abweichen.

Sägen mit Stichsägen

	Benennung und Anwendung			Art.-Nr.	VPE	PoM € pro VPE [1]	PiM € pro VPE [1]	VSE	PoM € pro VSE [1]	TP	RG
	Stichsägeblatt Sortiment Wood										
		verzahnte Länge mm	Max. Werkstückstärke mm								
	STS-Sort/25 W für PS 300, PSB 300, PS 400, PSC 400, PSBC 400, PSB 400, PS 420, PSB 420, PSC 420, PSBC 420; das Set für den präzisen Schnitt in Holz - ganz egal ob schnell oder fein, gerade oder kurvig oder rechtwinklig; 5 Stichsägeblätter WOOD FINE CUT (204256), 5 Stichsägeblätter WOOD UNIVERSAL (204316), 5 Stichsägeblätter WOOD STRAIGHT CUT (204260), 5 Stichsägeblätter WOOD CURVES (204265), 5 Stichsägeblätter WOOD BASIC (204305)	75	30	204275*	25	71,06	85,27	1	71,06	0	503001

*SB-verpacktes Zubehör und Verbrauchsmaterial für Lochwand
**im Karton

VPE = Packungsinhalt pro Bestellnummer
VSE = Handels-Versandeinheit pro Bestellnummer

[1] Unverbindliche Preisempfehlung des Herstellers. Preise des Händlers können abweichen.

Tauchsägen

	Benennung und Anwendung	Art.-Nr.	VPE	PoM € pro VPE [1]	PiM € pro VPE [1]	VSE	PoM € pro VSE [1]	TP	RG
	Akku-Tauchsäge TSC 55 K								
	Akku-Tauchsäge, TSC 55 KEB-Basic Kreissägeblatt WOOD FINE CUT HW 160x1,8x20 WD42 (205553), Splitterschutz, Sichtfenster, Staubfangbeutel (500393), Innensechskantschlüssel SW 5, Systainer SYS3 M 437 (204845)	576712	1	613,51	736,21	1	613,51	57	102006
	Akku-Tauchsäge, TSC 55 5,0 KEBI-Plus/XL 2 x Akkupack BP 18 Li 5,0 ASI (577660), Schnellladegerät TCL 6 DUO (577017), Kreissägeblatt WOOD FINE CUT HW 160x1,8x20 WD42 (205553), Splitterschutz, Sichtfenster, Staubfangbeutel (500393), Innensechskantschlüssel SW 5, Systainer SYS3 M 437 (204845)	577342	1	927,20	1.112,64	1	927,20	57	102006
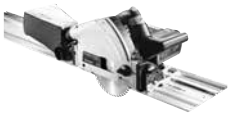	**Akku-Tauchsäge, TSC 55 5,0 KEBI-Plus/XL-FS** 2 x Akkupack BP 18 Li 5,0 ASI (577660), Schnellladegerät TCL 6 DUO (577017), Kreissägeblatt WOOD FINE CUT HW 160x1,8x20 WD42 (205553), Splitterschutz, Sichtfenster, Staubfangbeutel (500393), Innensechskantschlüssel SW 5, Führungsschiene FS 1400/2 (491498), Systainer SYS3 M 437 (204845)	577391	1	1.039,16	1.246,99	1	1.039,16	57	102006
	Tauchsäge TS 55 F								
	Tauchsäge, TS 55 FEBQ-Plus nicht kompatibel mit dem CMS Modulträger CMS-TS 55 R; Kreissägeblatt WOOD FINE CUT HW 160x1,8x20 WD42 (205553), Splitterschutz, Sichtfenster, Innensechskantschlüssel SW 5, Systainer SYS3 M 337 (204844)	576703	1	580,37	696,44	1	580,37	37	102001
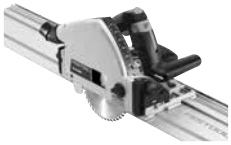	**Tauchsäge, TS 55 FEBQ-Plus-FS** nicht kompatibel mit dem CMS Modulträger CMS-TS 55 R; Kreissägeblatt WOOD FINE CUT HW 160x1,8x20 WD42 (205553), Splitterschutz, Sichtfenster, Innensechskantschlüssel SW 5, Führungsschiene FS 1400/2 (491498), Systainer SYS3 M 337 (204844)	577010	1	692,34	830,81	1	692,34	37	102001
	Tauchsäge TS 60 K								
	Tauchsäge, TS 60 KEBQ-Plus Kreissägeblatt WOOD FINE CUT HW 168x1,8x20 WD42 (205765), Sichtfenster, Splitterschutz, Innensechskantschlüssel SW 5, Systainer SYS3 M 337 (204844)	576721	1	683,19	819,83	1	683,19	49	102001
	Tauchsäge, TS 60 KEBQ-Plus-FS Kreissägeblatt WOOD FINE CUT HW 168x1,8x20 WD42 (205765), Sichtfenster, Splitterschutz, Innensechskantschlüssel SW 5, Führungsschiene FS 1400/2 (491498), Systainer SYS3 M 337 (204844)	577417	1	795,16	954,19	1	795,16	49	102001
	Tauchsäge TS 75 die passende Führungsschiene und Zubehör finden Sie im Kapitel „Arbeitsplatz organisieren"								
	Tauchsäge, TS 75 EBQ-Plus Kreissägeblatt WOOD UNIVERSAL HW 210x2,4x30 W36 (493198), Rückschlagstopp FS-RSP (491582), Splitterschutz, Innensechskantschlüssel SW 5, Systainer SYS3 M 437 (204845)	576110	1	860,27	1.032,32	1	860,27	51	102001

*SB-verpacktes Zubehör und Verbrauchsmaterial für Lochwand
**im Karton

VPE = Packungsinhalt pro Bestellnummer
VSE = Handels-Versandeinheit pro Bestellnummer

[1] Unverbindliche Preisempfehlung des Herstellers. Preise des Händlers können abweichen.

Sägen mit Handkreissägen

	Benennung und Anwendung	Art.-Nr.	VPE	PoM € pro VPE [1]	PiM € pro VPE [1]	VSE	PoM € pro VSE [1]	TP	RG
	Tauchsäge, TS 75 EBQ-Plus-FS Kreissägeblatt WOOD UNIVERSAL HW 210x2,4x30 W36 (493198), Rückschlagstopp FS-RSP (491582), Splitterschutz, Innensechskantschlüssel SW 5, Führungsschiene FS 1400/2 (491498), Systainer SYS3 M 437 (204845)	576115	1	972,38	1.166,86	1	972,38	51	102001

Zubehör für Tauchsägen

	Zubehör für TS 55, TS 55 R, TS 55 F, TS 60 K, TSC 55 und TSC 55 K								
	Parallelanschlag, PA-TS 55 für TS 55, TS 55 R, TS 55 F, TSC 55, TSC 55 K; auch als Tischverbreiterung einsetzbar; beidseitig geführter Parallelanschlag max. Werkstückbreite 220 mm; min. Werkstückbreite 3 mm	491469**	1	56,89	68,27	1	56,89	0	202001
	Parallelanschlag, PA-TS 60 für TS 60 K; auch als Tischverbreiterung einsetzbar; beidseitig geführter Parallelanschlag max. Werkstückbreite 330 mm; min. Werkstückbreite 3 mm	577274**	1	54,95	65,94	1	54,95	0	202001
	Abdeckung, ABSA-TS55/60 für TS 55, TS 55 R, TS 55 F, TS 60 K, TSC 55, TSC 55 K; auch als Schattenfugenanschlag einsetzbar; Abdeckung für verbesserte Staubabsaugung Schattenfugenbreite TS 55: 15 - 46 mm Schattenfugenbreite TS 60: 18 - 46mm	577341**	1	56,33	67,60	1	56,33	0	202001
	Splitterschutz, SP-TS 55/5 für TS 55, TS 75; mit und ohne Führungsschiene einsetzbar; für ausrissarme Schnitte rechts vom Sägeblatt	491473*	5	17,02	20,42	1	17,02	0	202001
	Splitterschutz, SP-TS 55 R/5 für TS 55 R, TS 55 F, TSC 55, TSC 55 K; mit und ohne Führungsschiene einsetzbar; für ausrissarme Schnitte rechts vom Sägeblatt	499011*	5	17,02	20,42	1	17,02	0	202001
	Splitterschutz, SP-TS 60/5 für TS 60 K; mit und ohne Führungsschiene einsetzbar; für ausrissarme Schnitte rechts vom Sägeblatt	577288*	5	17,02	20,42	1	17,02	0	202001
	Rückschlagstopp, FS-RSP für TS 55, TS 55 R, TS 55 F, TS 60 K, TS75, TSC 55, TSC 55 K, HK 55, HKC 55; auch als Führungsbegrenzung einsetzbar; dient als hintere und vordere Stopp-Position auf Führungsschiene FS/2	491582*	1	19,88	23,86	1	19,88	0	202001
	Staubfangbeutel, SB-TSC für TSC 55, TSC 55 K, HKC 55; faltbar zum platzsparenden Transport; für alle Holzwerkstoffe; mit Verschlussklappe; mit praktischem Reisverschluss zum schnellen Entleeren	500393*	1	41,01	49,21	1	41,01	0	202001

*SB-verpacktes Zubehör und Verbrauchsmaterial für Lochwand
**im Karton

VPE = Packungsinhalt pro Bestellnummer
VSE = Handels-Versandeinheit pro Bestellnummer

[1] Unverbindliche Preisempfehlung des Herstellers.
Preise des Händlers können abweichen.

Sägen mit Handkreissägen

	Benennung und Anwendung	Art.-Nr.	VPE	PoM € pro VPE [1]	PiM € pro VPE [1]	VSE	PoM € pro VSE [1]	TP	RG
	Zubehör für TS 75								
	Parallelanschlag, PA-TS 75 für TS 75; beidseitig geführter Parallelanschlag; auch als Tischverbreiterung einsetzbar max. Werkstückbreite 232 mm; min. Werkstückbreite 1 mm	492243**	1	65,01	78,01	1	65,01	0	202001
	Splitterschutz, SP-TS 55/5 für TS 55, TS 75; mit und ohne Führungsschiene einsetzbar; für ausrissarme Schnitte rechts vom Sägeblatt	491473*	5	17,02	20,42	1	17,02	0	202001
	Rückschlagstopp, FS-RSP für TS 55, TS 55 R, TS 55 F, TS 60 K, TS75, TSC 55, TSC 55 K, HK 55, HKC 55; auch als Führungsbegrenzung einsetzbar; dient als hintere und vordere Stopp-Position auf Führungsschiene FS/2	491582*	1	19,88	23,86	1	19,88	0	202001

Handkreissägen

	Akku-Handkreissäge HKC 55 die passende Kappschiene und Zubehör finden Sie im Kapitel „Führungssyteme"; die passenden Zubehörakkus und Ladegeräte finden Sie unter „Akku- und Ladetechnik"								
	Akku-Handkreissäge, HKC 55 EB-Basic Kreissägeblatt WOOD STANDARD HW 160x1,8x20 W18 (500458), Innensechskantschlüssel SW 5, Systainer SYS3 M 337 (204844)	576163	1	433,00	519,60	1	433,00	41	102007
	Akku-Handkreissäge, HKC 55 5,0 EBI-Plus-SCA 2 x Akkupack BP 18 Li 5,0 ASI (577660), Schnellladegerät SCA 16 (576953), Kreissägeblatt WOOD STANDARD HW 160x1,8x20 W18 (500458), Innensechskantschlüssel SW 5, Systainer SYS3 M 337 (204844)	577678	1	779,24	935,09	1	779,24	41	102007
	Akku-Handkreissäge, HKC 55 5,0 EBI-Set-FSK 420 2 x Akkupack BP 18 Li 5,0 ASI (577660), Schnellladegerät SCA 16 (576953), Kreissägeblatt WOOD STANDARD HW 160x1,8x20 W18 (500458), Innensechskantschlüssel SW 5, Kappschiene FSK 420 (769942), Systainer SYS3 M 337 (204844)	577675	1	980,09	1.176,11	1	980,09	41	102007
	Handkreissäge HK 55 die passende Kappschiene und Zubehör finden Sie im Kapitel „Führungssyteme"								
	Handkreissäge, HK 55 EBQ-Plus Kreissägeblatt WOOD STANDARD HW 160x1,8x20 W18 (500458), Innensechskantschlüssel SW 5, Systainer SYS3 M 337 (204844)	576121	1	443,28	531,94	1	443,28	30	102002
	Handkreissäge, HK 55 EBQ-Plus-FS Kreissägeblatt WOOD STANDARD HW 160x1,8x20 W18 (500458), Innensechskantschlüssel SW 5, Führungsschiene FS 1400/2 (491498), Systainer SYS3 M 337 (204844)	576126	1	555,24	666,29	1	555,24	30	102002
	Handkreissäge, HK 55 EBQ-Plus-FSK 420 Kreissägeblatt WOOD STANDARD HW 160x1,8x20 W18 (500458), Innensechskantschlüssel SW 5, Kappschiene FSK 420 (769942), Systainer SYS3 M 337 (204844)	576131	1	644,35	773,22	1	644,35	30	102002

*SB-verpacktes Zubehör und Verbrauchsmaterial für Lochwand
**im Karton

VPE = Packungsinhalt pro Bestellnummer
VSE = Handels-Versandeinheit pro Bestellnummer

[1] Unverbindliche Preisempfehlung des Herstellers.
Preise des Händlers können abweichen.

Sägen mit Handkreissägen

	Benennung und Anwendung	Art.-Nr.	VPE	PoM € pro VPE [1]	PiM € pro VPE [1]	VSE	PoM € pro VSE [1]	TP	RG
	Handkreissäge HK 85 die passende Kappschiene und Zubehör finden Sie im Kapitel „Führungssyteme“								
	Handkreissäge, HK 85 EB-Plus Kreissägeblatt WOOD STANDARD HW 230x2,5x30 W24 (500647), Parallelanschlag (576911), Innensechskantschlüssel SW 5, Systainer SYS3 M 437 (204845)	576147	1	743,75	892,50	1	743,75	46	102002
	Handkreissäge, HK 85 EB-Plus-FS Kreissägeblatt WOOD STANDARD HW 230x2,5x30 W24 (500647), Parallelanschlag (576911), Innensechskantschlüssel SW 5, Führungsschiene FS 1400/2 (491498), Systainer SYS3 M 437 (204845)	576138	1	855,71	1.026,85	1	855,71	46	102002

Zubehör für Handkreissägen

Kappschienen

Handkreissägen können einfach über einen Schnellverschluss mit der Kappschiene zu einer Einheit gekoppelt werden; Kapp-Sägesystem erleichtert die Arbeit durch schnelle, geführte und winkelgerechte Kappschnitte; für HKC 55, HK 55, HK 85, TS 60 K

		Schnittlänge mm	Winkel-bereich °	Produkt-gewicht kg								
	FSK 250	250	-45 – +60	0,98	769941**	1	174,12	208,94	1	174,12	0	213001
	FSK 420	420	-60 – +60	1,26	769942**	1	200,85	241,02	1	200,85	0	213001
	FSK 670	670	-60 – +60	1,63	769943**	1	227,58	273,10	1	227,58	0	213001

Zubehör für HKC 55 und HK 55

	Parallelanschlag, PA-HKC 55 für HKC 55, HK 55; auch als Tischverbreiterung einsetzbar; beidseitig geführter Parallelanschlag; einstellbar für Werstückbreiten von 59 mm bis 345 mm min. Werkstückbreite 59 mm; max. Werkstückbreite 345 mm	576912**	1	54,95	65,94	1	54,95	0	202001
	Staubfangbeutel, SB-TSC für TSC 55, TSC 55 K, HKC 55; faltbar zum platzsparenden Transport; für alle Holzwerkstoffe; mit Verschlussklappe; mit praktischem Reisverschluss zum schnellen Entleeren	500393*	1	41,01	49,21	1	41,01	0	202001

Zubehör für HK 85

	Parallelanschlag, PA-HK 85 für HK 85; auch als Tischverbreiterung einsetzbar; beidseitig geführter Parallelanschlag min. Werkstückbreite 57 mm; max. Werkstückbreite 403 mm	576911**	1	64,32	77,18	1	64,32	0	202001
	Parallelanschlag, PA-A-HK 85 für HK 85; beidseitig geführter gekröpfter Parallelanschlag; für schmälere Werkstücke geeignet; einstellbar für Werstückbreiten von 22 mm bis 185 mm min. Werkstückbreite 22 mm; max. Werkstückbreite 185 mm	574670**	1	104,54	125,45	1	104,54	0	202001

*SB-verpacktes Zubehör und Verbrauchsmaterial für Lochwand
**im Karton

VPE = Packungsinhalt pro Bestellnummer
VSE = Handels-Versandeinheit pro Bestellnummer

[1] Unverbindliche Preisempfehlung des Herstellers.
Preise des Händlers können abweichen.

Sägen mit Handkreissägen

	Benennung und Anwendung	Art.-Nr.	VPE	PoM € pro VPE [1]	PiM € pro VPE [1]	VSE	PoM € pro VSE [1]	TP	RG
	Nuteinrichtung, VN-HK85 130X16-25 für HK 85; zum Fräsen von Quer-und Längsnuten; Frästiefe 0 - 35 mm und Fräsbreite einstellbar von 16 - 25 mm; verwendbar mit FS, FSK und PA; Wendeplatten HW-WP 14x14x2 (574671), Verstellnuter Ø 130 x 16-25 mm, Schutzhaube (fest), Schutzhaube (beweglich), Spannflansch, Gegenflansch, Distanzscheiben, Systainer SYS3 M 137 (204841) Anschluss Staubabsaugung Ø 36 mm; Produktgewicht 0,9 kg	576803**	1	628,81	754,57	1	628,81	0	202004
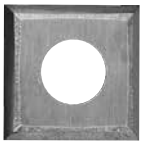	**Wendeplatte, HW-WP 14x14x2/12** für VN-HK85 130X16-25, RS-HK 160x80, NS-HK 250x50; nummerierte Schneiden; aus Hartmetall Abmessung (L x B x H) 14 x 14 x 2 mm	574671*	12	77,92	93,50	1	77,92	0	421001

Sägeblätter

WOOD STANDARD

	Durchmesser mm	Schnittbreite mm	Bohrungs-Ø mm	Zähnezahl	Spanwinkel °								
HW 160x1,8x20 W18 für TS 55 F, TSC 55 K, HK 55 und HKC 55; für alle Holzwerkstoffe, Vollholz, Spanplatten, zementgebundene Spanplatten, Hartfaserplatten sowie Gipskartonplatten	160	1,8	20	18	25	500458*	1	45,70	54,84	1	45,70	0	502001
HW 160x2,2x20 W18 für TS 55, TSC 55, ATF 55, AP 55, CSP 55, CSP 56; für alle Holzwerkstoffe, Vollholz, Spanplatten, zementgebundene Spanplatten, Hartfaserplatten sowie Gipskartonplatten	160	2,2	20	18	25	768129*	1	49,69	59,63	1	49,69	0	502001
HW 210x2,6x30 W18 für TS 75; für alle Holzwerkstoffe, Vollholz, Spanplatten, zementgebundene Spanplatten, Hartfaserplatten sowie Gipskartonplatten	210	2,6	30	18	20	493197*	1	75,75	90,90	1	75,75	0	502001
HW 230x2,5x30 W24 für HK 85; für alle Holzwerkstoffe, Baustoffplatten, weiche Kunststoffe, grober Schnitt	230	2,5	30	24	20	500647*	1	95,05	114,06	1	95,05	0	502001

*SB-verpacktes Zubehör und Verbrauchsmaterial für Lochwand
**im Karton

VPE = Packungsinhalt pro Bestellnummer
VSE = Handels-Versandeinheit pro Bestellnummer

[1] Unverbindliche Preisempfehlung des Herstellers. Preise des Händlers können abweichen.

Sägen mit Handkreissägen

Benennung und Anwendung	Durchmesser mm	Schnittbreite mm	Stammblattdicke mm	Bohrungs-Ø mm	Zähnezahl	Art.-Nr.	VPE	PoM € pro VPE [1]	PiM € pro VPE [1]	VSE	PoM € pro VSE [1]	TP	RG
WOOD RIP CUT													
HW 160x1,8x20 PW12 für TS 55 F, TSC 55 K, HK 55 und HKC 55; für Längsschnitte in Vollholz – schnell mit wenig Kraft	160	1,8	1,2	20	12	205550*	1	67,29	80,75	1	67,29	0	502001
HW 160x2,2x20 PW12 für TS 55, TSC 55, ATF 55, AP 55; für Längsschnitte in Vollholz – schnell mit wenig Kraft	160	2,2	–	20	12	496301*	1	67,29	80,75	1	67,29	0	502001
HW 168x1,8x20 PW16 für TS 60 K und CSC SYS 50; für Längsschnitte in Vollholz – schnell mit wenig Kraft	168	1,8	1,2	20	16	205763*	1	67,29	80,75	1	67,29	0	502001
HW 210x2,6x30 PW16 für TS 75; für Längsschnitte in Vollholz – schnell mit wenig Kraft	210	2,6	–	30	16	493196*	1	95,97	115,16	1	95,97	0	502001
HW 230x2,5x30 PW18 für HK 85; für Längsschnitte in Vollholz – schnell mit wenig Kraft	230	2,5	–	30	18	500646*	1	92,32	110,78	1	92,32	0	502001

*SB-verpacktes Zubehör und Verbrauchsmaterial für Lochwand
**im Karton

VPE = Packungsinhalt pro Bestellnummer
VSE = Handels-Versandeinheit pro Bestellnummer

[1] Unverbindliche Preisempfehlung des Herstellers. Preise des Händlers können abweichen.

Sägen mit Handkreissägen

WOOD UNIVERSAL

Benennung und Anwendung	Durchmesser mm	Schnittbreite mm	Bohrungs-Ø mm	Zähnezahl	Spanwinkel °	Art.-Nr.	VPE	PoM € pro VPE [1]	PiM € pro VPE [1]	VSE	PoM € pro VSE [1]	TP	RG
HW 160x1,8x20 W28 für TS 55 F, TSC 55 K, HK 55 und HKC 55; für alle Holzwerkstoffe, Baustoffplatten – mittlerer Schnitt	160	1,8	20	28	15	205551*	1	77,00	92,40	1	77,00	0	502001
HW 160x2,2x20 W28 für TS 55, TSC 55, ATF 55, AP 55; für alle Holzwerkstoffe, Baustoffplatten – mittlerer Schnitt	160	2,2	20	28	15	496302*	1	77,00	92,40	1	77,00	0	502001
HW 168x1,8x20 W28 für TS 60 K und CSC SYS 50; für alle Holzwerkstoffe, Baustoffplatten – mittlerer Schnitt	168	1,8	20	28	15	205764*	1	77,00	92,40	1	77,00	0	502001
HW 210x2,4x30 W36 für TS 75; für alle Holzwerkstoffe, Baustoffplatten – mittlerer Schnitt	210	2,4	30	36	15	493198*	1	98,94	118,73	1	98,94	0	502001

WOOD FINE CUT

Benennung und Anwendung	Durchmesser mm	Schnittbreite mm	Stammblattdicke mm	Bohrungs-Ø mm	Zähnezahl	Art.-Nr.	VPE	PoM € pro VPE [1]	PiM € pro VPE [1]	VSE	PoM € pro VSE [1]	TP	RG
HW 160x1,8x20 WD42 für TS 55 F, TSC 55 K, HK 55 und HKC 55; für furnierte und beschichtete Platten, Vollholz Querschnitte, MDF – feiner Schnitt	160	1,8	1,2	20	42	205553*	1	95,86	115,03	1	95,86	0	502001
HW 160x2,2x20 W48 für TS 55, TSC 55, ATF 55, AP 55; für furnierte und beschichtete Platten, Vollholz Querschnitte, MDF – feiner Schnitt	160	2,2	1,6	20	48	491952*	1	95,86	115,03	1	95,86	0	502001

*SB-verpacktes Zubehör und Verbrauchsmaterial für Lochwand
**im Karton

VPE = Packungsinhalt pro Bestellnummer
VSE = Handels-Versandeinheit pro Bestellnummer

[1] Unverbindliche Preisempfehlung des Herstellers. Preise des Händlers können abweichen.

Sägen mit Handkreissägen

Benennung und Anwendung	Durchmesser mm	Schnittbreite mm	Stammblattdicke mm	Bohrungs-Ø mm	Zähnezahl	Art.-Nr.	VPE	PoM € pro VPE [1]	PiM € pro VPE [1]	VSE	PoM € pro VSE [1]	TP	RG
HW 168x1,8x20 WD42 für TS 60 K und CSC SYS 50; für furnierte und beschichtete Platten, Vollholz Querschnitte, MDF – feiner Schnitt	168	1,8	1,2	20	42	205765*	1	95,86	115,03	1	95,86	0	502001
HW 190x2,8x30 W48 für AT 65, AP 65; für furnierte und beschichtete Platten, Vollholz Querschnitte, MDF – feiner Schnitt	190	2,8	1,8	30	48	486297*	1	114,82	137,78	1	114,82	0	502001
HW 210x2,4x30 W52 für TS 75; für furnierte und beschichtete Platten, Vollholz Querschnitte, MDF – feiner Schnitt	210	2,4	1,8	30	52	493199*	1	134,24	161,09	1	134,24	0	502001
HW 230x2,5x30 W48 für HK 85; für furnierte und beschichtete Platten, Vollholz Querschnitte, MDF – feiner Schnitt	230	2,5	1,8	30	48	500648*	1	130,13	156,16	1	130,13	0	502001

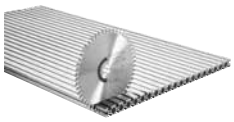

ALUMINIUM/ PLASTICS

	Durchmesser mm	Schnittbreite mm	Stammblattdicke mm	Bohrungs-Ø mm	Zähnezahl								
HW 160x1,8x20 F/ FA52 für TS 55 F, TSC 55 K, HK 55 und HKC 55; für Aluminiumplatten und -profile, Plexiglas, harte und faserverstärkte Kunststoffe, NE-Metalle, Alu-Verbundplatten	160	1,8	1,2	20	52	205555*	1	144,52	173,42	1	144,52	0	502001
HW 160x2,2x20 TF52 für TS 55, TSC 55, ATF 55, AP 55; für Aluminiumplatten und -profile, Plexiglas, harte und faserverstärkte Kunststoffe, NE-Metalle, Alu-Verbundplatten	160	2,2	1,8	20	52	496306*	1	144,52	173,42	1	144,52	0	502002
HW 168x1,8x20 F/ FA 52 für TS 60 K und CSC SYS 50; für Aluminiumplatten und -profile, Plexiglas, harte und faserverstärkte Kunststoffe, NE-Metalle, Alu-Verbundplatten	168	1,8	1,2	20	52	205767*	1	144,52	173,42	1	144,52	0	502002

*SB-verpacktes Zubehör und Verbrauchsmaterial für Lochwand
**im Karton

VPE = Packungsinhalt pro Bestellnummer
VSE = Handels-Versandeinheit pro Bestellnummer

[1] Unverbindliche Preisempfehlung des Herstellers. Preise des Händlers können abweichen.

Sägen mit Handkreissägen

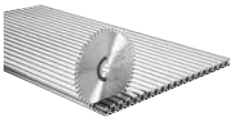

Benennung und Anwendung	Durchmesser mm	Schnittbreite mm	Stammblattdicke mm	Bohrungs-Ø mm	Zähnezahl	Art.-Nr.	VPE	PoM € pro VPE [1]	PiM € pro VPE [1]	VSE	PoM € pro VSE [1]	TP	RG
HW 210x2,4x30 TF72 für TS 75; für Aluminiumplatten und -profile, Plexiglas, harte und faserverstärkte Kunststoffe, NE-Metalle, Alu-Verbundplatten	210	2,4	1,8	30	72	493201*	1	215,92	259,10	1	215,92	0	502002
HW 230x2,5x30 TF76 für HK 85; für Aluminiumplatten und -profile, Plexiglas, harte und faserverstärkte Kunststoffe, NE-Metalle, Alu-Verbundplatten	230	2,5	1,8	30	76	500649*	1	208,16	249,79	1	208,16	0	502002

LAMINATE/ HPL

	Durchmesser mm	Schnittbreite mm	Stammblattdicke mm	Bohrungs-Ø mm	Zähnezahl								
HW 160x1,8x20 TF52 für TS 55 F, TSC 55 K, HK 55 und HKC 55; für Laminat, beschichtete Platten, Acrylglas, Melaminharzplatten und Mineralwerkstoffe	160	1,8	1,2	20	52	205554*	1	144,52	173,42	1	144,52	0	502001
HW 160x2,2x20 TF48 für TS 55, TSC 55, ATF 55, AP 55; für Laminat, beschichtete Platten, Acrylglas, Melaminharzplatten und Mineralwerkstoffe	160	2,2	1,6	20	48	496308*	1	144,52	173,42	1	144,52	0	502002
HW 168x1,8x20 TF 52 für TS 60 K und CSC SYS 50; für Laminat, beschichtete Platten, Acrylglas, Melaminharzplatten und Mineralwerkstoffe	168	1,8	1,2	20	52	205766*	1	144,52	173,42	1	144,52	0	502002
HW 210x2,4x30 TF60 für TS 75; für Laminat, beschichtete Platten, Acrylglas, Melaminharzplatten und Mineralwerkstoffe	210	2,4	1,8	30	60	493200*	1	215,92	259,10	1	215,92	0	502002

*SB-verpacktes Zubehör und Verbrauchsmaterial für Lochwand
**im Karton

VPE = Packungsinhalt pro Bestellnummer
VSE = Handels-Versandeinheit pro Bestellnummer

[1] Unverbindliche Preisempfehlung des Herstellers. Preise des Händlers können abweichen.

Sägen mit Handkreissägen

STEEL

Benennung und Anwendung	Durchmesser mm	Schnittbreite mm	Bohrungs-Ø mm	Zähnezahl	Spanwinkel °	Art.-Nr.	VPE	PoM € pro VPE [1]	PiM € pro VPE [1]	VSE	PoM € pro VSE [1]	TP	RG
HW 210x2,2x30 F36 für TS 75; für Sandwichplatten mit Stahl- oder Alublech; für Stahlprofile	210	2,2	30	36	1	493351*	1	150,81	180,97	1	150,81	0	502002
HW 230x2,5x30 F48 für HK 85; für Sandwichplatten mit Stahl- oder Alublech; für Stahlprofile	230	2,5	30	48	0	500651*	1	145,78	174,94	1	145,78	0	502002

ABRASIVE MATERIALS

	Durchmesser mm	Schnittbreite mm	Bohrungs-Ø mm	Zähnezahl	Spanwinkel °								
DIA 160x1,8x20 F4 für TS 55 F und TSC 55 K	160	1,8	20	4	10	205558*	1	181,20	217,44	1	181,20	0	502001
DIA 160x2,2x20 F4 für TS 55 R und TSC 55	160	2,2	20	4	10	201910*	1	196,39	235,67	1	196,39	0	502002
DIA 168x1,8x20 F4 für TS 60 K	168	1,8	20	4	12	205769*	1	181,20	217,44	1	181,20	0	502002

*SB-verpacktes Zubehör und Verbrauchsmaterial für Lochwand
**im Karton

VPE = Packungsinhalt pro Bestellnummer
VSE = Handels-Versandeinheit pro Bestellnummer

[1] Unverbindliche Preisempfehlung des Herstellers. Preise des Händlers können abweichen.

Akkupacks

Akkupack und Netzadapter

	Benennung und Anwendung	Art.-Nr.	VPE	PoM € pro VPE [1]	PiM € pro VPE [1]	VSE	PoM € pro VSE [1]	TP	RG
	BP 18 Li 3,0 Ergo I für Akku-Schleifer RTSC 400, DTSC 400, ETSC 125; Bluetooth® ermöglicht automatisches Starten des CLEANTEC Absaugmobils beim Einschalten des Akkuwerkzeugs (Einsatz eines Bluetooth® fähigen Absaugmobils vorausgesetzt); Bluetooth® Lithium-Ionen (Li-Ion) Akkupack für die 18 V-Akkuschleifer RTSC 400, DTSC 400, ETSC 125; mit allen anderen Akkuwerkzeugen nicht kompatibel; ergonomische, leichte Bauform für perfektes Handling mit den Akkuschleifern Spannung 18 V; Kapazität 3 Ah; Produktgewicht 0,4 kg; Bluetooth®	577704*	1	104,98	125,98	1	104,98	0	230002
	ACA 220-240/18V Ergo für Akku-Schleifer RTSC 400, DTSC 400, ETSC 125; mit allen anderen Akkuwerkzeugen nicht kompatibel; für elektrischen Dauerbetrieb der Akku-Schleifer RTSC 400, DTSC 400, ETSC 125; ergonomische, leichte Bauform; plug it-Netzkabel (4 m) (203914) Spannung 18 - 20 V; Produktgewicht 0,3 kg; Eingangsspannung 220 - 240 V	202501*	1	133,09	159,71	1	133,09	0	230003

Akkupacks 18V

	Benennung und Anwendung	Spannung V	Kapazität Ah	Produkt-gewicht kg	Technologie	Art.-Nr.	VPE	PoM € pro VPE [1]	PiM € pro VPE [1]	VSE	PoM € pro VSE [1]	TP	RG
	BP 18 Li 3,0 C Lithium-Ionen (Li-Ion) Ersatzakkupack für alle 18 V-Akkuwerkzeuge (außer CSC SYS 50, TSC 55, TSC 55 K, KSC 60, ETSC 125, RTSC 400, DTSC 400, CTC MINI/MIDI und CTC SYS); kompakte, leichte Bauform	18	3	0,4	-	577658*	1	82,17	98,60	1	82,17	0	230002
	BP 18 Li 4,0 HPC-ASI Bluetooth® Lithium-Ionen (Li-Ion) Akkupack mit AIRSTREAM Funktion für alle 18 V-Akkuwerkzeuge (außer ETSC 125, RTSC 400, DTSC 400); Bluetooth® ermöglicht automatisches Starten des CLEANTEC Absaugmobils beim Einschalten des Akkuwerkzeugs (Einsatz eines Bluetooth® fähigen Absaugmobils vorausgesetzt)	18	4	0,6	Bluetooth®	205034*	1	111,90	134,28	1	111,90	0	230002
	BP 18 Li 5,0 ASI Bluetooth® Lithium-Ionen (Li-Ion) Akkupack mit AIRSTREAM Funktion für alle 18 V-Akkuwerkzeuge (außer ETSC 125, RTSC 400, DTSC 400, CTC SYS); Bluetooth® ermöglicht automatisches Starten des CLEANTEC Absaugmobils beim Einschalten des Akkuwerkzeugs (Einsatz eines Bluetooth® fähigen Absaugmobils vorausgesetzt)	18	5	0,7	Bluetooth®	577660*	1	134,72	161,66	1	134,72	0	230002

*SB-verpacktes Zubehör und Verbrauchsmaterial für Lochwand
**im Karton

VPE = Packungsinhalt pro Bestellnummer
VSE = Handels-Versandeinheit pro Bestellnummer

[1] Unverbindliche Preisempfehlung des Herstellers. Preise des Händlers können abweichen.

Akku- und Ladetechnik

	Benennung und Anwendung	Spannung V	Kapazität Ah	Produkt-gewicht kg	Technologie	Art.-Nr.	VPE	PoM € pro VPE [1]	PiM € pro VPE [1]	VSE	PoM € pro VSE [1]	TP	RG
Verfügbar im Laufe des Jahres 2023	**BP 18 Li 8,0 HP-ASI** für alle Tätigkeiten und 18 Volt Geräte – mit Fokus auf maximale Leistung und Ausdauer (außer ETSC 125, RTSC 400, DTSC 400, CTC SYS); Bluetooth® Lithium-Ionen (Li-Ion) Akkupack mit AIRSTREAM Funktion für alle 18 V-Akkuwerkzeuge (außer ETSC 125, RTSC 400, DTSC 400, CTC SYS); ideal für Anwendungen mit höchstem Leistungsbedarf, z. B. mit HKC 55, AGC 18, Akku-Saugern CTC MINI/ MIDI	18	8	1	Bluetooth®	577323*	1	183,80	220,56	1	183,80	0	230002

Akkupacks 10,8V/12V/15V

		Spannung V	Kapazität Ah	Produktge-wicht kg								
	BP-XS 2.6 Ah Li-Ion für Akku-Bohrschrauber CXS und TXS; Lithium-Ionen (Li-Ion) Akkupack	10,8	2,6	0,2	500184*	1	72,77	87,32	1	72,77	0	230002
	BPC 12 Li 4,2 Ah für T 12+3, C 12 Li; Lithium-Ionen (Li-Ion) Ersatzakku	10,8	4,2	0,49	205238*	1	100,88	121,06	1	100,88	0	230002
	BPC 15 5,2 Ah-Li Ion Lithium-Ionen (Li-Ion) Ersatzakku	14,4	5,2	0,58	500434*	1	103,58	124,30	1	103,58	0	230002

Ladegeräte

	Ladegeräte									
	Ladegerät, MXC für Akku-Bohrschrauber CXS und TXS; für Akkupack BP-XS; Lithium-Ionen (Li-Ion) Ersatzladegerät für alle Akkupacks von CXS und TXS Ladestrom 2,8 A; Eingangsspannung 220 - 240 V	497495**	1	64,87	77,84	1	64,87	0	230001

*SB-verpacktes Zubehör und Verbrauchsmaterial für Lochwand
**im Karton

VPE = Packungsinhalt pro Bestellnummer
VSE = Handels-Versandeinheit pro Bestellnummer

[1] Unverbindliche Preisempfehlung des Herstellers. Preise des Händlers können abweichen.

Akku- und Ladetechnik

	Benennung und Anwendung	Art.-Nr.	VPE	PoM € pro VPE [1]	PiM € pro VPE [1]	VSE	PoM € pro VSE [1]	TP	RG
	Schnellladegeräte								
	Schnellladegerät, SCA 16 für alle Akkupacks der 10,8 V-, 14,4 V- und 18 V-Klasse (Ausnahme: BP-XS für CXS/TXS 10,8 V); mit AIRSTREAM Funktion; ideal für extrem schnelles Laden in Kombination mit AIRSTREAM Akkupacks (4,0 Ah, 5,0 Ah, 5,2 Ah, 6,2 Ah und 8,0 Ah) Ladestrom 16 A; Eingangsspannung 220 - 240 V; Produktgewicht 1,1 kg	576953**	1	123,15	147,78	1	123,15	0	230001
	Schnellladegerät, TCL 6 für alle Li-Ionen (Li-Ion) Akkupacks (außer CXS/TXS); Lithium-Ionen (Li-Ion) Ersatzladegerät für alle 10,8 - 18 V Akkupacks Ladestrom 6 A; Eingangsspannung 220 - 240 V; Produktgewicht 0,8 kg	201135*	1	64,98	77,98	1	64,98	0	230001
	Schnellladegerät, TCL 6 DUO für alle Li-Ionen (Li-Ion) Akkupacks (außer CXS/TXS); zum zeitgleichen Laden von zwei Li-Ion Akkupacks Ladestrom 2 x 6 A; Eingangsspannung 220 - 240 V; Produktgewicht 1,8 kg	577017**	1	129,85	155,82	1	129,85	0	230001

Energie-Set

	Energie-Set								
	Energie-Set, SYS 18V 2x4,0/TCL 6 DUO für alle Tätigkeiten und 18 V-Geräte – wenn der Fokus auf Kompaktheit und Leichtigkeit liegt (nicht kompatibel mit den Akku-Schleifern ETSC 125, RTSC 400, DTSC 400); als ideale Ergänzung der Basic Varianten oder als zusätzliche Akkupacks für die Werkstatt oder Baustelle; 2 x Akkupack BP 18 Li 4,0 HPC-ASI (205034), Schnellladegerät TCL 6 DUO (577017), Systainer SYS3 M 187 (204842) Kapazität 4 Ah; Spannung 18 V; Ladestrom 2 x 6 A; Eingangsspannung 220 - 240 V; Produktgewicht 5,4 kg	577109	1	290,95	349,14	1	290,95	0	230004
	Energie-Set, SYS 18V 4x4,0/TCL 6 DUO für alle Tätigkeiten und 18 V-Geräte – wenn der Fokus auf Kompaktheit und Leichtigkeit liegt (nicht kompatibel mit den Akku-Schleifern ETSC 125, RTSC 400, DTSC 400); als ideale Ergänzung der Basic Varianten oder als zusätzliche Akkupacks für die Werkstatt oder Baustelle; 4 x Akkupack BP 18 Li 4,0 HPC-ASI (205034), Schnellladegerät TCL 6 DUO (577017), Systainer SYS3 M 187 (204842) Kapazität 4 Ah; Spannung 18 V; Ladestrom 2 x 6 A; Eingangsspannung 220 - 240 V; Produktgewicht 6,6 kg	577104	1	474,43	569,32	1	474,43	0	230004
	Energie-Set, SYS 18V 2x5,0/TCL 6 DUO für alle Tätigkeiten und 18 V-Geräte – mit Fokus auf Leistung und Ausdauer (nicht kompatibel mit den Akku-Schleifern ETSC 125, RTSC 400, DTSC 400 sowie dem Akku-Sauger CTC SYS); als ideale Ergänzung der Basic Varianten oder als zusätzliche Akkupacks für die Werkstatt oder Baustelle; 2 x Akkupack BP 18 Li 5,0 ASI (577660), Schnellladegerät TCL 6 DUO (577017), Systainer SYS3 M 187 (204842) Kapazität 5 Ah; Spannung 18 V; Ladestrom 2 x 6 A; Eingangsspannung 220 - 240 V; Produktgewicht 5,6 kg	577707	1	327,93	393,52	1	327,93	0	230004

*SB-verpacktes Zubehör und Verbrauchsmaterial für Lochwand
**im Karton

VPE = Packungsinhalt pro Bestellnummer
VSE = Handels-Versandeinheit pro Bestellnummer

[1] Unverbindliche Preisempfehlung des Herstellers.
Preise des Händlers können abweichen.

Akku- und Ladetechnik

	Benennung und Anwendung	Art.-Nr.	VPE	PoM € pro VPE [1]	PiM € pro VPE [1]	VSE	PoM € pro VSE [1]	TP	RG
	Energie-Set, SYS 18V 4x5,0/TCL 6 DUO für alle Tätigkeiten und 18 V-Geräte – mit Fokus auf Leistung und Ausdauer (nicht kompatibel mit den Akku-Schleifern ETSC 125, RTSC 400, DTSC 400 sowie dem Akku-Sauger CTC SYS); als ideale Ergänzung der Basic Varianten oder als zusätzliche Akkupacks für die Werkstatt oder Baustelle; 4 x Akkupack BP 18 Li 5,0 ASI (577660), Schnellladegerät TCL 6 DUO (577017), Systainer SYS3 M 187 (204842) Kapazität 5 Ah; Spannung 18 V; Ladestrom 2 x 6 A; Eingangsspannung 220 - 240 V; Produktgewicht 7 kg	577709	1	549,46	659,35	1	549,46	0	230004
 Verfügbar im Laufe des Jahres 2023	**Energie-Set, SYS 18V 2x8,0/SCA16** für alle Tätigkeiten und 18 V-Geräte – mit Fokus auf maximale Leistung und maximale Ausdauer (nicht kompatibel mit den Akku-Schleifern ETSC 125, RTSC 400, DTSC 400 sowie dem Akku-Sauger CTC SYS); als ideale Ergänzung der Basic Varianten oder als zusätzliche Akkupacks für die Werkstatt oder Baustelle; 2 x Akkupack BP 18 Li 8,0 ASI (577323), Schnellladegerät SCA 16 (576953), Systainer SYS3 M 187 (204842) Kapazität 8 Ah; Spannung 18 V; Ladestrom 16 A; Eingangsspannung 220 - 240 V; Produktgewicht 5,6 kg	577327	1	402,40	482,88	1	402,40	0	230004

*SB-verpacktes Zubehör und Verbrauchsmaterial für Lochwand
**im Karton

VPE = Packungsinhalt pro Bestellnummer
VSE = Handels-Versandeinheit pro Bestellnummer

[1] Unverbindliche Preisempfehlung des Herstellers. Preise des Händlers können abweichen.

Akku-Dämmstoffsägen

Akku-Dämmstoffsäge ISC 240
die passende Führungsschiene und Zubehör finden Sie im Kapitel „Arbeitsplatz organisieren";
die passenden Zubehörakkus und Ladegeräte finden Sie unter „Akku- und Ladetechnik"

Benennung und Anwendung	Art.-Nr.	VPE	PoM € pro VPE [1]	PiM € pro VPE [1]	VSE	PoM € pro VSE [1]	TP	RG
Akku-Dämmstoffsäge, ISC 240 EB-Basic Schneidgarnitur Wellenschliff SG-240/W-ISC (575411), Adapter-Tisch (204160), Führungsschienen-Schlitten, Systainer SYS3 M 237 (204843)	576571	1	482,12	578,54	1	482,12	44	126002
Akku-Dämmstoffsäge, ISC 240 HPC 4,0 EBI-Plus 2 x Akkupack BP 18 Li 4,0 HPC-ASI (205034), Schnellladegerät TCL 6 (201135), Schneidgarnitur Wellenschliff SG-240/W-ISC (575411), Adapter-Tisch (204160), Führungsschienen-Schlitten, Systainer SYS3 M 237 (204843)	576569	1	772,09	926,51	1	772,09	44	126002
Akku-Dämmstoffsäge, ISC 240 HPC 4,0 EBI-Plus-XL-FS 2 x Akkupack BP 18 Li 4,0 HPC-ASI (205034), Schnellladegerät TCL 6 (201135), Schneidgarnitur Wellenschliff SG-240/W-ISC (575411), Adapter-Tisch (204160), Führungsschienen-Schlitten, Winkelanschlag (575413), Führungsschiene FS 1400/2 (491498), Systainer SYS3 M 237 (204843)	576572	1	1.071,97	1.286,36	1	1.071,97	44	126002

Zubehör für Akku-Dämmstoffsägen

Zubehör für ISC 240

Benennung und Anwendung	Art.-Nr.	VPE	PoM € pro VPE [1]	PiM € pro VPE [1]	VSE	PoM € pro VSE [1]	TP	RG
Schneidgarnitur, SG-240/G-ISC für ISC 240 EB; Schneidgarnitur mit geschränktem Sägeblatt; für PUR/PIR- und Polystyrol-Dämmplatten, druckfeste Stein- und Glaswolle Schnittlänge 240 mm	575409*	1	68,89	82,67	1	68,89	0	226002
Schneidgarnitur, SG-350/G-ISC für ISC 240 EB; Schneidgarnitur mit geschränktem Sägeblatt; für PUR/PIR- und Polystyrol-Dämmplatten, druckfeste Stein- und Glaswolle Schnittlänge 350 mm	575410*	1	93,92	112,70	1	93,92	0	226002
Schneidgarnitur, SG-240/W-ISC für ISC 240 EB; Schneidgarnitur mit Wellenschliff-Sägeblatt; für flexible Mineralfaser- und Naturdämmstoffe Schnittlänge 240 mm	575411*	1	93,92	112,70	1	93,92	0	226002
Schneidgarnitur, SG-350/W-ISC für ISC 240 EB; Schneidgarnitur mit Wellenschliff-Sägeblatt; für flexible Mineralfaser- und Naturdämmstoffe Schnittlänge 350 mm	575412*	1	118,70	142,44	1	118,70	0	226002
Sägeblatt, DSB 240/G für ISC 240 EB; Ersatz-Sägeblatt für geschränkte Schneidgarnitur SG-240/G-ISC Schnittlänge 240 mm; Sägeblattmaterial HCS	575414*	1	25,13	30,16	1	25,13	0	426002
Sägeblatt, DSB 350/G für ISC 240 EB; Ersatz-Sägeblatt für geschränkte Schneidgarnitur SG-350/G-ISC Schnittlänge 350 mm; Sägeblattmaterial HCS	575415*	1	37,59	45,11	1	37,59	0	426002
Sägeblatt, DSB 240/W für ISC 240 EB; Ersatz-Sägeblatt (beweglich) für Schneidgarnitur Wellenschliff SG-240/W-ISC Schnittlänge 240 mm; Sägeblattmaterial HCS	575416*	1	25,13	30,16	1	25,13	0	426002
Sägeblatt, DSB 350/W für ISC 240 EB; Ersatz-Sägeblatt (beweglich) für Schneidgarnitur Wellenschliff SG-350/W-ISC Schnittlänge 350 mm; Sägeblattmaterial HCS	575417*	1	37,59	45,11	1	37,59	0	426002
Winkelanschlag, FS-WA-ISC für FS/2 mit ISC 240 und SG-240/W-ISC oder SG-350/W-ISC; Skala mit Anschlagsreiter für Wiederholmaße bis 90 cm; beidseitig schwenkbar bis 47°; werkzeuglose Montage an der Führungsschiene; für flexible Dämmstoffe; Anschlaglineal, Anschlagreiter max. Werkstückbreite 900 mm; Winkelbereich -47 – +47 °	575413**	1	187,70	225,24	1	187,70	0	226002

*SB-verpacktes Zubehör und Verbrauchsmaterial für Lochwand
**im Karton

VPE = Packungsinhalt pro Bestellnummer
VSE = Handels-Versandeinheit pro Bestellnummer

[1] Unverbindliche Preisempfehlung des Herstellers.
Preise des Händlers können abweichen.

Sägen mit Dämmstoffsägen

	Benennung und Anwendung	Art.-Nr.	VPE	PoM € pro VPE [1]	PiM € pro VPE [1]	VSE	PoM € pro VSE [1]	TP	RG
Schwertsägen									
	Schwertsäge UNIVERS SSU 200								
	Schwertsäge UNIVERS, SSU 200 EB-Plus Sägekette Uni SC 3/8"-91 U-39E (769101), Kettenhaftöl 250 ml, 7,5 m Anschlusskabel, Schutzabdeckung, Systainer SYS3 M 437 (204845)	576563	1	1.214,44	1.457,33	1	1.214,44	72	126001
	Schwertsäge UNIVERS, SSU 200 EB-Plus-FS Sägekette Uni SC 3/8"-91 U-39E (769101), Kettenhaftöl 250 ml, 7,5 m Anschlusskabel, Schutzabdeckung, Führungsschiene FS 800/2 (491499), Systainer SYS3 M 437 (204845)	576565	1	1.289,85	1.547,82	1	1.289,85	72	126001
	Schwertsäge IS 330								
	Schwertsäge, IS 330 EB Sägekette ISO SC 3/8"-90 I-57E (769088), Sägekette ISO Hard SC 3/8"-91 IH-57E (769090), Kettenhaftöl 250 ml, 7,5 m Anschlusskabel, Schutzabdeckung	575979	1	1.388,10	1.665,72	1	1.388,10	83	126001
Zubehör für Schwertsägen									
	Zubehör für Schwertsäge UNIVERS SSU 200								
	Schwert, GB 10"-SSU 200 für SSU 200, SSP 200; für Treibgliedstärke 1,3 mm Schnittbreite 9 mm	769066*	1	69,92	83,90	1	69,92	0	426001
	Sägekette, SC 3/8"-91 I-39E für SSU 200, SSP 200; Sägekette ISO; Kettenteilung 3/8"; für flexible und druckfeste Dämmstoffe	769100*	1	76,09	91,31	1	76,09	0	426001
	Sägekette, SC 3/8"-91 U-39E für SSU 200, SSP 200; Sägekette Uni; Kettenteilung 3/8"; für Längs- und Querschnitte in Holz	769101*	1	37,47	44,96	1	37,47	0	426001
	Sägekette, SC 3/8"-91 F-39E für SSU 200, SSP 200; Sägekette Fein; Kettenteilung 3/8"; für Fein- und Querschnitte in Holz	769102*	1	46,96	56,35	1	46,96	0	426001
	Sägekette, SC 3/8"-91 L-39E für SSU 200, SSP 200; Sägekette für Längsschnitte in Holz; Kettenteilung 3/8"	769103*	1	46,96	56,35	1	46,96	0	426001
	Zubehör für Schwertsäge IS 330								
	Schwert, GB 13"-IS 330 für IS 330, ISP 330; für Treibgliedstärke 1,3 mm Schnittbreite 9 mm	769089*	1	104,76	125,71	1	104,76	0	426001

*SB-verpacktes Zubehör und Verbrauchsmaterial für Lochwand
**im Karton

VPE = Packungsinhalt pro Bestellnummer
VSE = Handels-Versandeinheit pro Bestellnummer

[1] Unverbindliche Preisempfehlung des Herstellers.
Preise des Händlers können abweichen.

Sägen mit Dämmstoffsägen

	Benennung und Anwendung	Art.-Nr.	VPE	PoM € pro VPE [1]	PiM € pro VPE [1]	VSE	PoM € pro VSE [1]	TP	RG
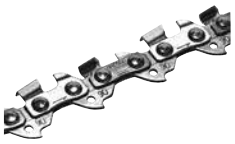	**Sägekette, SC 3/8"-91 I-57E** für IS 330, ISP 330; Sägekette ISO; Kettenteilung 3/8"; für flexible und druckfeste Dämmstoffe	769088*	1	113,91	136,69	1	113,91	0	426001
	Sägekette, SC 3/8"-91 IH-57E für IS 330, ISP 330; Sägekette ISO Hard; Kettenteilung 3/8"; für extrem druckfeste Dämmstoffe	769090*	1	113,91	136,69	1	113,91	0	426001
	Zubehör für Schwertsäge UNIVERS SSU 200 + IS 330								
	Parallelanschlag, PA-SSU 200 für SSU 200, IS 330, SSP 200, ISP 330; beidseitig geführter Parallelanschlag	769098**	1	50,04	60,05	1	50,04	0	226001

*SB-verpacktes Zubehör und Verbrauchsmaterial für Lochwand
**im Karton

VPE = Packungsinhalt pro Bestellnummer
VSE = Handels-Versandeinheit pro Bestellnummer

[1] Unverbindliche Preisempfehlung des Herstellers.
Preise des Händlers können abweichen.

Tischkreissäge

	Benennung und Anwendung	Art.-Nr.	VPE	PoM € pro VPE [1]	PiM € pro VPE [1]	VSE	PoM € pro VSE [1]	TP	RG
	Tischkreissäge TKS 80								
	Tischkreissäge, TKS 80 EBS Kreissägeblatt WOOD UNIVERSAL HW 254x2,4x30 W40 (575975), Patrone KT-TKS 80 (575851), Winkelanschlag, Absaug-Set (577280), Schiebestock, Innensechskantschlüssel SW 5, Gabelschlüssel SW 50, Gabelschlüssel SW 23	575781	1	2.154,69	2.585,63	1	2.154,69	176	105010
	Tischkreissäge, TKS 80 EBS-Set Kreissägeblatt WOOD UNIVERSAL HW 254x2,4x30 W40 (575975), Patrone KT-TKS 80 (575851), Winkelanschlag, Absaug-Set (577280), Verbreiterung VB TKS 80 (575840), Verlängerung VL TKS 80 (575825), Längsanschlag LA TKS 80 (575826), Schiebetisch ST TKS 80 (575827), Schiebestock, Innensechskantschlüssel SW 5, Gabelschlüssel SW 50, Gabelschlüssel SW 23	575828	1	3.580,50	4.296,60	1	3.580,50	176	105010

Zubehör für Tischkreissäge

	Zubehör für Tischkreissäge TKS 80								
	Patrone, KT-TKS 80 für TKS 80; Ersatz-Patrone; enthält das Herzstück der TKS 80, die SawStop-AIM-Technologie	575851*	1	105,79	126,95	1	105,79	0	405001
	Verlängerung, VL TKS 80 für TKS 80; zum sicheren und präzisen Sägen auf Länge; vergrößert die Auflagefläche um 580 mm; einfacher und schneller An- und Abbau; mit justierbarer Maßskala; zur Auflage langer Werkstücke beim Sägen	575825**	1	312,69	375,23	1	312,69	0	205013
	Verbreiterung, VB TKS 80 für TKS 80; zum sicheren und präzisen Sägen auf Breite; vergrößert die Auflagefläche um 411 mm; max. Schnittbreite beim Längsschnitt 610 mm; mit justierbarer Maßskala; einfacher und schneller An- und Abbau	575840**	1	439,74	527,69	1	439,74	0	205013
	Längsanschlag, LA TKS 80 für TKS 80; mit Feineinstellung für präzise Längsschnitte; Bedienhebel vorne; Klemmung zur sicheren Befestigung an der Tischkreissäge; umsetzbares Anschlagprofil	575826**	1	308,47	370,16	1	308,47	0	205013
	Schiebetisch, ST TKS 80 für TKS 80; für Kappschnitte mit einer Schnittbreite bis 920 mm; mit vier Kunststoffrollen für einen leisen Lauf des Schiebetisches; für einen größeren Arbeitsbereich in zwei Positionen montierbar	575827**	1	365,02	438,02	1	365,02	0	205013
	Absaug-Set, AB-AS CS/TKS für CT/CTM; Antistatik; bestehend aus Saugschlauch D 27x2,0 m-AS, Saugschlauch D 36x1m-AS, Y-Anschlussstück; kann mit allen Unterflurzugsägen und Tischkreissägen verwendet werden Durchmesser 27/36 mm	577280**	1	114,82	137,78	1	114,82	0	205001

*SB-verpacktes Zubehör und Verbrauchsmaterial für Lochwand
**im Karton

VPE = Packungsinhalt pro Bestellnummer
VSE = Handels-Versandeinheit pro Bestellnummer

[1] Unverbindliche Preisempfehlung des Herstellers.
Preise des Händlers können abweichen.

Halbstationäres Sägen

Benennung und Anwendung	Art.-Nr.	VPE	PoM € pro VPE [1]	PiM € pro VPE [1]	VSE	PoM € pro VSE [1]	TP	RG

Sägeblätter für Tischkreissäge

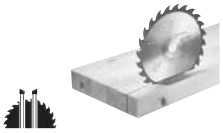

WOOD RIP CUT
Panther-Sägeblatt zum Bearbeiten von Vollholz Längsschnitt

	Durchmesser mm	Schnittbreite mm	Bohrungs-Ø mm	Zähnezahl	Spanwinkel °								
HW 254x2,4x30 PW24 für TKS 80; für schnelles Sägen bei wenig Krafteinsatz, speziell beim Vollholz-Längsschnitt	254	2,4	30	24	20	575974*	1	88,54	106,25	1	88,54	0	505002

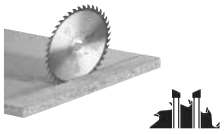

WOOD UNIVERSAL
Universal-Sägeblatt zum Bearbeiten von Vollholz Querschnitt, Tischlerplatten, Sperrholz, Multiplex/Lagenholz, Spanplatten roh, MDF Mitteldichte Faserplatten und HDF Hartfaserplatten

	Durchmesser mm	Schnittbreite mm	Bohrungs-Ø mm	Zähnezahl	Spanwinkel °								
HW 254x2,4x30 W40 für TKS 80; das Universal-Sägeblatt Holz ist für Längs-und Querschnitte geeignet	254	2,4	30	40	15	575975*	1	136,53	163,84	1	136,53	0	505002

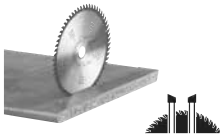

WOOD FINE CUT
Feinzahn-Sägeblatt zum Bearbeiten von furnierten Platten, Parkett, Kunststoffe hart, PVC hart, Vollholz Querschnitt, Tischlerplatten, Sperrholz, Multiplex/Lagenholz, Acrylglas und MDF Mitteldichte Faserplatten

	Durchmesser mm	Schnittbreite mm	Bohrungs-Ø mm	Zähnezahl	Spanwinkel °								
HW 254x2,4x30 W60 für TKS 80; das widerstandfähige Kreissägeblatt für sehr gute Schnittleistung bei feinen Quer- und Winkelschnitten, z.B. in Holz und beschichtete Platten	254	2,4	30	60	10	575976*	1	172,17	206,60	1	172,17	0	505002

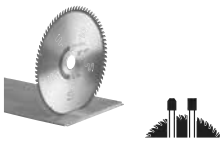

Laminat-Sägeblatt
Spezial-Sägeblatt zum Bearbeiten von beschichteten Platten, Laminat-Paneele, Melaminharzplatten, Mineralstoffen sowie phenolharzgebundenen Fasern und Gewebe

	Durchmesser mm	Schnittbreite mm	Bohrungs-Ø mm	Zähnezahl	Spanwinkel °								
HW 254x2,4x30 TF80 L für TKS 80; das Spezial-Sägeblatt für die perfekten Schnitte an Laminat und beschichteten Platten	254	2,4	30	80	4	575977*	1	195,93	235,12	1	195,93	0	505002

*SB-verpacktes Zubehör und Verbrauchsmaterial für Lochwand
**im Karton

VPE = Packungsinhalt pro Bestellnummer
VSE = Handels-Versandeinheit pro Bestellnummer

[1] Unverbindliche Preisempfehlung des Herstellers. Preise des Händlers können abweichen.

Halbstationäres Sägen

	Benennung und Anwendung	Art.-Nr.	VPE	PoM € pro VPE [1]	PiM € pro VPE [1]	VSE	PoM € pro VSE [1]	TP	RG
	Aluminium-Sägeblatt zum Bearbeiten von Aluminiumplatten und -profile, NE-Metalle, harte und faserverstärkte Kunststoffe								
	Durchmesser mm / Schnittbreite mm / Bohrungs-Ø mm / Zähnezahl / Spanwinkel °								
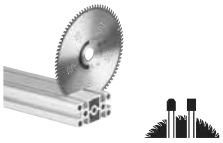	**HW 254x2,4x30 TF80 A** für TKS 80; für sehr gute Schnittleistung bei Aluminiumplatten und -profilen sowie für harte und faserverstärkte Kunststoffe 254 / 2,4 / 30 / 80 / -5	575978*	1	195,93	235,12	1	195,93	0	505002

Akku-Tischkreissäge

	Akku-Tischkreissäge CSC SYS								
	Akku-Tischkreissäge, CSC SYS 50 EBI-Basic Kreissägeblatt WOOD FINE CUT HW 168x1,8x20 WD42 (205765), Parallelanschlag, Schiebestock, Winkel-Rastanschlag, Spänefangsack, Spaltkeil für verdeckte Schnitte, Spaltkeil mit Schutzhaube, Bedienungswerkzeug	576820	1	1.805,10	2.166,12	1	1.805,10	138	105012
	Akku-Tischkreissäge, CSC SYS 50 EBI-Basic-Set Kreissägeblatt WOOD FINE CUT HW 168x1,8x20 WD42 (205765), Parallelanschlag, Schiebestock, Winkel-Rastanschlag, Spänefangsack, Spaltkeil für verdeckte Schnitte, Spaltkeil mit Schutzhaube, Bedienungswerkzeug, Untergestell UG-CSC-SYS (577001)	577371	1	2.159,26	2.591,11	1	2.159,26	138	105012
	Akku-Tischkreissäge, CSC SYS 50 EBI-Plus Kreissägeblatt WOOD FINE CUT HW 168x1,8x20 WD42 (205765), Parallelanschlag, Schiebestock, Winkel-Rastanschlag, Spänefangsack, Spaltkeil für verdeckte Schnitte, Spaltkeil mit Schutzhaube, Bedienungswerkzeug, Energie-Set SYS 18V 2x5,0/TCL 6 DUO (577707)	577374	1	2.133,03	2.559,64	1	2.133,03	138	105012
	Akku-Tischkreissäge, CSC SYS 50 EBI-Set Kreissägeblatt WOOD FINE CUT HW 168x1,8x20 WD42 (205765), Parallelanschlag, Schiebestock, Winkel-Rastanschlag, Spänefangsack, Spaltkeil für verdeckte Schnitte, Spaltkeil mit Schutzhaube, Bedienungswerkzeug, Energie-Set SYS 18V 2x5,0/TCL 6 DUO (577707), Untergestell UG-CSC-SYS (577001)	577379	1	2.487,19	2.984,63	1	2.487,19	138	105012

Zubehör für Akku-Tischkreissäge

	Zubehör für Akku-Tischkreissäge CSC SYS								
	Untergestell, UG-CSC-SYS für CSC SYS 50; bringt die Akku-Tischkreissäge CSC SYS 50 auf eine Arbeitshöhe von 90 cm (bei ausgeklappten Beinen) Tischabmessungen 580 x 580 mm; Abmessung (L x B x H) 1067 x 580 x 245 mm; Produktgewicht 18,13 kg	577001**	1	354,17	425,00	1	354,17	0	205013

*SB-verpacktes Zubehör und Verbrauchsmaterial für Lochwand
**im Karton

VPE = Packungsinhalt pro Bestellnummer
VSE = Handels-Versandeinheit pro Bestellnummer

[1] Unverbindliche Preisempfehlung des Herstellers.
Preise des Händlers können abweichen.

Halbstationäres Sägen

Sägeblätter für Akku-Tischkreissäge

WOOD RIP CUT

für Längsschnitte in Vollholz – schnell mit wenig Kraft

Benennung und Anwendung	Durchmesser mm	Schnittbreite mm	Stammblattdicke mm	Bohrungs-Ø mm	Zähnezahl	Art.-Nr.	VPE	PoM € pro VPE [1]	PiM € pro VPE [1]	VSE	PoM € pro VSE [1]	TP	RG
HW 168x1,8x20 PW16 für TS 60 K und CSC SYS 50; für Längsschnitte in Vollholz – schnell mit wenig Kraft	168	1,8	1,2	20	16	205763*	1	67,29	80,75	1	67,29	0	502001

WOOD UNIVERSAL

Benennung und Anwendung	Durchmesser mm	Schnittbreite mm	Stammblattdicke mm	Bohrungs-Ø mm	Zähnezahl	Art.-Nr.	VPE	PoM € pro VPE [1]	PiM € pro VPE [1]	VSE	PoM € pro VSE [1]	TP	RG
HW 168x1,8x20 W28 für TS 60 K und CSC SYS 50; für alle Holzwerkstoffe, Baustoffplatten – mittlerer Schnitt	168	1,8	1,2	20	28	205764*	1	77,00	92,40	1	77,00	0	502001

WOOD FINE CUT

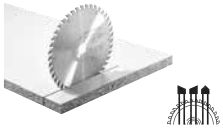

Benennung und Anwendung	Durchmesser mm	Schnittbreite mm	Stammblattdicke mm	Bohrungs-Ø mm	Zähnezahl	Art.-Nr.	VPE	PoM € pro VPE [1]	PiM € pro VPE [1]	VSE	PoM € pro VSE [1]	TP	RG
HW 168x1,8x20 WD42 für TS 60 K und CSC SYS 50; für furnierte und beschichtete Platten, Vollholz Querschnitte, MDF – feiner Schnitt	168	1,8	1,2	20	42	205765*	1	95,86	115,03	1	95,86	0	502001

LAMINATE/ HPL

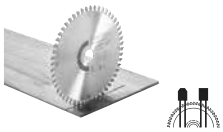

Benennung und Anwendung	Durchmesser mm	Schnittbreite mm	Stammblattdicke mm	Bohrungs-Ø mm	Zähnezahl	Art.-Nr.	VPE	PoM € pro VPE [1]	PiM € pro VPE [1]	VSE	PoM € pro VSE [1]	TP	RG
HW 168x1,8x20 TF 52 für TS 60 K und CSC SYS 50; für Laminat, beschichtete Platten, Acrylglas, Melaminharzplatten und Mineralwerkstoffe	168	1,8	1,2	20	52	205766*	1	144,52	173,42	1	144,52	0	502002

ALUMINIUM/ PLASTICS

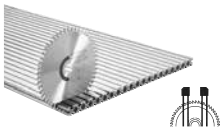

Benennung und Anwendung	Durchmesser mm	Schnittbreite mm	Stammblattdicke mm	Bohrungs-Ø mm	Zähnezahl	Art.-Nr.	VPE	PoM € pro VPE [1]	PiM € pro VPE [1]	VSE	PoM € pro VSE [1]	TP	RG
HW 168x1,8x20 F/FA 52 für TS 60 K und CSC SYS 50; für Aluminiumplatten und -profile, Plexiglas, harte und faserverstärkte Kunststoffe, NE-Metalle, Alu-Verbundplatten	168	1,8	1,2	20	52	205767*	1	144,52	173,42	1	144,52	0	502002

*SB-verpacktes Zubehör und Verbrauchsmaterial für Lochwand
**im Karton

VPE = Packungsinhalt pro Bestellnummer
VSE = Handels-Versandeinheit pro Bestellnummer

[1] Unverbindliche Preisempfehlung des Herstellers. Preise des Händlers können abweichen.

Halbstationäres Sägen

	Benennung und Anwendung	Art.-Nr.	VPE	PoM € pro VPE [1]	PiM € pro VPE [1]	VSE	PoM € pro VSE [1]	TP	RG
	Tischzugsäge								
	Tischzugsäge PRECISIO CS 50								
	Tischzugsäge PRECISIO, CS 50 EBG-FLR Kreissägeblatt WOOD UNIVERSAL HW 190x2,6 FF W32 (492048), Winkelanschlag (574797), 3 x Splitterschutz, Schiebestock, Zubehör-Garage, Innensechskantschlüssel SW 6	574770	1	1.312,69	1.575,23	1	1.312,69	105	105002
	Tischzugsäge PRECISIO, CS 50 EBG Kreissägeblatt WOOD UNIVERSAL HW 190x2,6 FF W32 (492048), Winkelanschlag (574797), Klappbeine (575671), 3 x Splitterschutz, Absaug-Set (577280), Schiebestock, Zubehör-Garage, Abstützung mit Transportrolle, Innensechskantschlüssel SW 6	574765	1	1.573,18	1.887,82	1	1.573,18	105	105002
	Tischzugsäge PRECISIO, CS 50 EBG-Set Kreissägeblatt WOOD UNIVERSAL HW 190x2,6 FF W32 (492048), Winkelanschlag (574797), Längsanschlag (574796), Schiebetisch (492100), Tischverlängerung (492092), Tischverbreiterung (492090), Klappbeine (575671), 3 x Splitterschutz, Absaug-Set (577280), Schiebestock, Zubehör-Garage, Abstützung mit Transportrolle, Innensechskantschlüssel SW 6	574772	1	2.821,90	3.386,28	1	2.821,90	105	105002
	Tischzugsäge PRECISIO CS 70								
	Tischzugsäge PRECISIO, CS 70 EG Hinweis: Mit Konstantelektronik ohne Luftfilter; Kreissägeblatt WOOD UNIVERSAL HW 225x2,6x30 W32 (488288), Winkelanschlag (574797), Schiebestock, Zubehör-Garage, Abstützung mit Transportrolle, Innensechskantschlüssel SW 6	574778	1	1.829,09	2.194,91	1	1.829,09	142	105002
	Tischzugsäge PRECISIO, CS 70 EBG Kreissägeblatt WOOD UNIVERSAL HW 225x2,6x30 W32 (488288), 3 x Splitterschutz, Winkelanschlag (574797), Absaug-Set (577280), Schiebestock, Zubehör-Garage, Abstützung mit Transportrolle, Luftfilter, Innensechskantschlüssel SW 6	574776	1	2.162,70	2.595,24	1	2.162,70	142	105002
	Tischzugsäge PRECISIO, CS 70 EBG-Set Kreissägeblatt WOOD UNIVERSAL HW 225x2,6x30 W32 (488288), Schiebetisch CS 70 ST 650 (490312), Verbreiterung CS 70 VB (488060), Verlängerung CS 70 VL (488061), Längsanschlag (488062), Winkelanschlag (574797), 3 x Splitterschutz, Absaug-Set (577280), Schiebestock, Zubehör-Garage, Abstützung mit Transportrolle, Luftfilter, Innensechskantschlüssel SW 6	574782	1	3.813,56	4.576,27	1	3.813,56	142	105002
	Zubehör für Tischzugsäge								
	Tischerweiterungen								
	Schiebetisch, ST für CS 50, CMS-GE; für MFT 3-VL max. Schnittbreite beim Kappschnitt 830 mm	492100**	1	375,64	450,77	1	375,64	0	205003

*SB-verpacktes Zubehör und Verbrauchsmaterial für Lochwand
**im Karton

VPE = Packungsinhalt pro Bestellnummer
VSE = Handels-Versandeinheit pro Bestellnummer

[1] Unverbindliche Preisempfehlung des Herstellers. Preise des Händlers können abweichen.

Halbstationäres Sägen

	Benennung und Anwendung	Art.-Nr.	VPE	PoM € pro VPE [1]	PiM € pro VPE [1]	VSE	PoM € pro VSE [1]	TP	RG
	Tischverlängerung, VL für CS 50, CMS-GE; einfacher Anbau, abklappbar; zur Auflage langer Werkstücke beim Sägen auf Breite; vergrößert die Auflagefläche um 405 mm Abmessung Länge x Breite 375 x 454 mm	492092**	1	263,11	315,73	1	263,11	0	205003
	Tischverbreiterung, VB für CS 50; mit justierbarer Maßskala; einfacher und schneller An- und Abbau; zum sicheren und präzisen Sägen auf Breite; vergrößert die Auflagefläche um 410 mm max. Schnittbreite beim Längsschnitt 610 mm; Abmessung Länge x Breite 664 x 438 mm	492090**	1	338,06	405,67	1	338,06	0	205003
	Schiebetisch, CS 70 ST für CS 70; einfacher und schneller An- und Abbau; 2 x Stützbeine, Anschlaglineal mit Zusatzklemmung max. Schnittbreite beim Kappschnitt 920 mm	488059**	1	1.055,64	1.266,77	1	1.055,64	0	205003
	Schiebetisch, CS 70 ST 650 für CS 70; zum Sägen von Platten; einfacher und schneller An- und Abbau max. Schnittbreite beim Kappschnitt 650 mm	490312**	1	557,98	669,58	1	557,98	0	205003
	Tischverbreiterung, CS 70 VB für CS 70; mit justierbarer Maßskala; einfacher und schneller An- und Abbau; zum sicheren und präzisen Sägen auf Breite; vergrößert die Auflagefläche um 411 mm max. Schnittbreite beim Längsschnitt 680 mm; Abmessung Länge x Breite 773 x 435 mm	488060**	1	452,64	543,17	1	452,64	0	205003
	Tischverlängerung, CS 70 VL für CS 70; einfacher Anbau, abklappbar; zur Auflage langer Werkstücke beim Sägen auf Breite; vergrößert die Auflagefläche um 580 mm Abmessung Länge x Breite 525 x 522 mm	488061**	1	322,18	386,62	1	322,18	0	205003
	Anschläge								
	Längsanschlag, LA-CS 50/CMS für CS 50, CMS-GE; mit Feineinstellung für präzise Längsschnitte; Bedienhebel vorne; Klemmung zur sicheren Befestigung an der Tischkreissäge; umsetzbares Anschlagprofil	574796**	1	272,48	326,98	1	272,48	0	205003
	Längsanschlag, CS 70 LA für CS 70, MFT 3-VL; mit Feineinstellung und gegenüberliegender Klemmung; mit umsetzbarem Anschlagprofil für präzise und sichere Längsschnitte	488062**	1	317,61	381,13	1	317,61	0	205003
	Winkelanschlag, WA für CS 70, CS 50, CMS-GE; zum Arbeiten mit 2 Anschlägen; Anschlag für Winkel-, Kapp- und Längsschnitte	574797**	1	183,25	219,90	1	183,25	0	205003

*SB-verpacktes Zubehör und Verbrauchsmaterial für Lochwand
**im Karton

VPE = Packungsinhalt pro Bestellnummer
VSE = Handels-Versandeinheit pro Bestellnummer

[1] Unverbindliche Preisempfehlung des Herstellers.
Preise des Händlers können abweichen.

Halbstationäres Sägen

	Benennung und Anwendung	Art.-Nr.	VPE	PoM € pro VPE [1]	PiM € pro VPE [1]	VSE	PoM € pro VSE [1]	TP	RG
	Kappanschlag, CS 70 KA für CS 70 und CS 50; ausziehbar, mit Abstützung, Auflage, Maßband und Anschlagreiter; einfaches Ausziehen und Ausrollen des Maßbands dank Teleskopmechanismus Länge 1200 - 2050 mm	488063**	1	391,18	469,42	1	391,18	0	205003
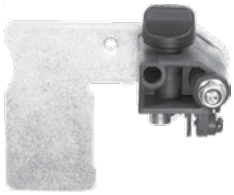	**Anschlagreiter, KA-AR** für CS 50, CS 70; für Kappanschlag KA-KS 120-L und Kappanschlag KA-KS 120-R; zum Anschlagen von Werkstücken am Kappanschlag CS 70 KA, Basis KA 100/200 und KA-KS L/R	488560*	1	40,79	48,95	1	40,79	0	205003
	Anschlagreiter, WA-AR für CS 50, CS 70, TKS 80; zum Anschlagen von Werkstücken am Winkelanschlag WA	491712*	1	40,79	48,95	1	40,79	0	205003
	Zubehör								
	Rollenbock, RB für alle Halbstationären Geräte (CS/KS/CMS); einsetzbar mit CS 50, CS 70, CB 120, System Basis Plus, CMS-GE, Multifunktionstisch; zum Auflegen langer Werkstücke bei Längs- und Querschnitten, Fräs- und Schleifarbeiten Höhe verstellbar 630 - 1000 mm	488711**	1	200,50	240,60	1	200,50	0	205003
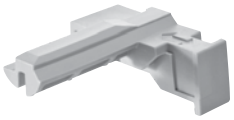	**Splitterschutz, CS 50 SP/10** für CS 50; für beidseitig ausrissarme Schnittkanten	492241*	10	22,05	26,46	1	22,05	0	205003
	Splitterschutz, CS 70 SP /10 für CS 70; für beidseitig ausrissarme Schnittkanten	490340*	10	22,05	26,46	1	22,05	0	205003
	Absaug-Set, AB-AS CS/TKS für CT/CTM; Antistatik; bestehend aus Saugschlauch D 27x2,0 m-AS, Saugschlauch D 36x1m-AS, Y-Anschlussstück; kann mit allen Unterflurzugsägen und Tischkreissägen verwendet werden Durchmesser 27/36 mm	577280**	1	114,82	137,78	1	114,82	0	205001
	Klappbeine, CS 50 KB für CS 50; Klappbeine für die Erweiterung der CS 50 FLR Variante; mit Transport und Standhilfe	575671**	1	225,64	270,77	1	225,64	0	205003
	Sägeblattgarage, SGA für CS 50, CMS-GE; zur sicheren und platzsparenden Aufbewahrung von bis zu 4 Sägeblättern (max. Durchmesser 190 mm) und 3 x Splitterschutz (nicht im Lieferumfang)	492228**	1	55,07	66,08	1	55,07	0	205007

*SB-verpacktes Zubehör und Verbrauchsmaterial für Lochwand
**im Karton

VPE = Packungsinhalt pro Bestellnummer
VSE = Handels-Versandeinheit pro Bestellnummer

[1] Unverbindliche Preisempfehlung des Herstellers. Preise des Händlers können abweichen.

Halbstationäres Sägen

Benennung und Anwendung	Art.-Nr.	VPE	PoM € pro VPE [1]	PiM € pro VPE [1]	VSE	PoM € pro VSE [1]	TP	RG

Sägeblätter für Tischzugsäge

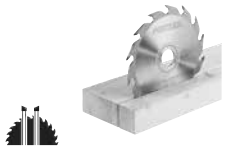

WOOD RIP CUT
für Längsschnitte in Vollholz – schnell mit wenig Kraft

	Durchmesser mm	Schnittbreite mm	Bohrungs-Ø mm	Zähnezahl	Spanwinkel °								
HW 190x2,6 FF PW16 für CS 50; für schnellen Arbeitsfortschritt bei wenig Kraft-einsatz, insbesondere bei Vollholz-Längsschnitten	190	2,6	FF	16	28	492049*	1	86,25	103,50	1	86,25	0	505002
HW 225x2,6x30 PW18 für CS 70; für schnellen Arbeitsfortschritt bei wenig Kraft-einsatz, insbesondere bei Vollholz-Längsschnitten	225	2,6	30	18	28	496303*	1	96,43	115,72	1	96,43	0	505002

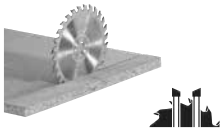

Universal-Sägeblatt
für alle Holzwerkstoffe, Baustoffplatten – mittlerer Schnitt

	Durchmesser mm	Schnittbreite mm	Bohrungs-Ø mm	Zähnezahl	Spanwinkel °								
HW 190x2,6 FF W32 für CS 50; für die Tischkreissäge für Längs- und Querschnitte geeignet	190	2,6	FF	32	10	492048*	1	96,08	115,30	1	96,08	0	505002
HW 225x2,6x30 W32 für CS 70; für die Tischkreissäge für Längs- und Querschnitte geeignet	225	2,6	30	32	20	488288*	1	96,43	115,72	1	96,43	0	505002

*SB-verpacktes Zubehör und Verbrauchsmaterial für Lochwand
**im Karton

VPE = Packungsinhalt pro Bestellnummer
VSE = Handels-Versandeinheit pro Bestellnummer

[1] Unverbindliche Preisempfehlung des Herstellers.
Preise des Händlers können abweichen.

Halbstationäres Sägen

Benennung und Anwendung	Art.-Nr.	VPE	PoM € pro VPE [1]	PiM € pro VPE [1]	VSE	PoM € pro VSE [1]	TP	RG

Feinzahn-Sägeblatt
für furnierte und beschichtete Platten, Vollholz, MDF – feiner Schnitt

	Durchmesser mm	Schnittbreite mm	Bohrungs-Ø mm	Zähnezahl	Spanwinkel °								
HW 190x2,4 FF W48 für CS 50; das widerstandfähige Kreissägeblatt für sehr gute Schnittleistung bei feinen Quer- und Winkelschnitten, z.B. in Holz und beschichtete Platten	190	2,4	FF	48	8	492050*	1	115,04	138,05	1	115,04	0	505002
HW 225x2,6x30 W48 für CS 70; das widerstandfähige Kreissägeblatt für sehr gute Schnittleistung bei feinen Quer- und Winkelschnitten, z.B. in Holz und beschichtete Platten	225	2,6	30	48	10	488289*	1	134,81	161,77	1	134,81	0	505002

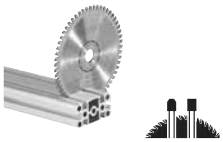

Spezial-Sägeblatt
für Aluminiumplatten und -profile, Plexiglas, harte und faserverstärkte Kunststoffe, NE-Metalle, Alu-Verbundplatten

	Durchmesser mm	Schnittbreite mm	Bohrungs-Ø mm	Zähnezahl	Spanwinkel °								
HW 190x2,6 FF TF58 für CS 50; für Aluminiumplatten und -profile sowie für harte und faserverstärkte Kunststoffe	190	2,6	FF	58	-5	492051*	1	182,68	219,22	1	182,68	0	505003
HW 225x2,6x30 TF68 für CS 70; für sehr gute Schnittleistung bei Aluminiumplatten und -profilen sowie für harte und faserverstärkte Kunststoffe	225	2,6	30	68	-5	488291*	1	211,81	254,17	1	211,81	0	505003

*SB-verpacktes Zubehör und Verbrauchsmaterial für Lochwand
**im Karton

VPE = Packungsinhalt pro Bestellnummer
VSE = Handels-Versandeinheit pro Bestellnummer

[1] Unverbindliche Preisempfehlung des Herstellers. Preise des Händlers können abweichen.

Halbstationäres Sägen

Benennung und Anwendung	Art.-Nr.	VPE	PoM € pro VPE [1]	PiM € pro VPE [1]	VSE	PoM € pro VSE [1]	TP	RG

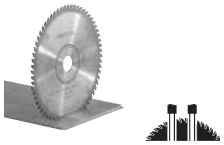

Spezial-Sägeblatt
für Laminat, beschichtete Platten und Mineralwerkstoffe

	Durchmesser mm	Schnittbreite mm	Bohrungs-Ø mm	Zähnezahl	Spanwinkel °								
HW 190x2,6 FF TF54 für CS 50; für perfekte Schnitte an Laminat und beschichteten Platten	190	2,6	FF	54	4	492052*	1	182,68	219,22	1	182,68	0	505003
HW 225x2,6x30 TF64 für CS 70; für perfekte Schnitte an Laminat und beschichteten Platten	225	2,6	30	64	4	489459*	1	211,81	254,17	1	211,81	0	505003

Akku-Kapp-Zugsäge

Akku-Kapp-Zugsäge KAPEX KSC 60

Akku-Kapp-Zugsäge KAPEX, KSC 60 EB-Basic Kreissägeblatt WOOD UNIVERSAL HW 216x2,3x30 W36 (500124), Schraubzwinge FSZ 120, LED-Schlaglicht, Winkelschmiege (200127), Erhöhung (500121), Staubfangbeutel (577173), Innensechskantschlüssel SW 6	576847	1	1.005,37	1.206,44	1	1.005,37	62	105011

Akku-Kapp-Zugsäge KAPEX, KSC 60 EB 5,0 I-Plus Kreissägeblatt WOOD UNIVERSAL HW 216x2,3x30 W36 (500124), Schraubzwinge FSZ 120, LED-Schlaglicht, Winkelschmiege (200127), Erhöhung (500121), Staubfangbeutel (577173), Innensechskantschlüssel SW 6, Energie-Set SYS 18V 2x5,0/TCL 6 DUO (577707)	577665	1	1.332,96	1.599,55	1	1.332,96	62	105011

Akku-Kapp-Zugsäge KAPEX, KSC 60 EB 5,0 I-UG-Set Kreissägeblatt WOOD UNIVERSAL HW 216x2,3x30 W36 (500124), Schraubzwinge FSZ 120, LED-Schlaglicht, Winkelschmiege (200127), Erhöhung (500121), Staubfangbeutel (577173), Innensechskantschlüssel SW 6, Energie-Set SYS 18V 2x5,0/TCL 6 DUO (577707), Untergestell (200129), Kappanschlag KA-UG-KS 60 R/L (201909)	577666	1	2.336,22	2.803,46	1	2.336,22	62	105011

Kapp-Zugsäge KAPEX KS 60

Kapp-Zugsäge KAPEX, KS 60 E Kreissägeblatt WOOD UNIVERSAL HW 216x2,3x30 W36 (500124), Schraubzwinge FSZ 120, Innensechskantschlüssel SW 6	561683	1	822,58	987,10	1	822,58	70	105009

*SB-verpacktes Zubehör und Verbrauchsmaterial für Lochwand
**im Karton

VPE = Packungsinhalt pro Bestellnummer
VSE = Handels-Versandeinheit pro Bestellnummer

[1] Unverbindliche Preisempfehlung des Herstellers. Preise des Händlers können abweichen.

Halbstationäres Sägen

	Benennung und Anwendung	Art.-Nr.	VPE	PoM € pro VPE [1]	PiM € pro VPE [1]	VSE	PoM € pro VSE [1]	TP	RG
	Kapp-Zugsäge KAPEX, KS 60 E-Set Kreissägeblatt WOOD UNIVERSAL HW 216x2,3x30 W36 (500124), Schraubzwinge FSZ 120, LED-Schlaglicht (500120), Winkelschmiege (200127), Erhöhung (500121), Innensechskantschlüssel SW 6	561728	1	952,82	1.143,38	1	952,82	70	105009
	Kapp-Zugsäge KAPEX, KS 60 E-UG-Set/XL Kreissägeblatt WOOD UNIVERSAL HW 216x2,3x30 W36 (500124), Schraubzwinge FSZ 120, LED-Schlaglicht (500120), Winkelschmiege (200127), Erhöhung (500121), Innensechskantschlüssel SW 6, Untergestell (200129), Kappanschlag KA-UG-KS 60 R/L (201909)	574789	1	1.957,05	2.348,46	1	1.957,05	70	105009
	Kapp-Zugsäge KAPEX KS 120 R								
	Kapp-Zugsäge KAPEX, KS 120 REB Kreissägeblatt WOOD UNIVERSAL HW 260x2,5x30 W60 (494604), Winkelschmiege (200127), Werkstückklemme (494391), Innensechskantschlüssel SW 6	575302	1	1.593,74	1.912,49	1	1.593,74	128	105008
	Kapp-Zugsäge KAPEX, KS 120 REB-Set-UG (KA-UG-R, KA-UG-L und UG-KAPEX im Lieferumfang enthalten); Kreissägeblatt WOOD UNIVERSAL HW 260x2,5x30 W60 (494604), Winkelschmiege (200127), Werkstückklemme (494391), Innensechskantschlüssel SW 6, Untergestell (497351), Kappanschlag KA-UG-R/L (497514)	575313	1	2.597,98	3.117,58	1	2.597,98	128	105008
	Kapp-Zugsäge KAPEX, KS 120 REB-Set-MFT Kreissägeblatt WOOD UNIVERSAL HW 260x2,5x30 W60 (494604), Winkelschmiege (200127), Werkstückklemme (494391), Multifunktionstisch MFT KAPEX (495465), Winkelabstützung AB-KA-UG (203356), Innensechskantschlüssel SW 6, Kappanschlag KA-UG-R/L (497514), Spannsatz (494693)	576663	1	2.740,78	3.288,94	1	2.740,78	128	105008

Zubehör für Kapp-Zugsäge

	Zubehör für Kapp-Zugsäge KS 60/Akku-Kapp-Zugsäge KSC 60								
	Winkelschmiege, SM-KS für KS 60, KSC 60, KS 120; Winkelschmiege zum Übertragen des Winkels auf die Kappsäge; für Innen- und Außenwinkel; Winkelhalbierende wird automatisch generiert	200127*	1	100,54	120,65	1	100,54	0	205009
	Untergestell, UG-KA-KS 60 Set für KS 60, KSC 60; einfaches Einklappen für den Transport; bestehend aus Kappanschlag KA-UG-L und Kappanschlag KA-UG-R und dem Untergestell UG-KAPEX KS 60; Untergestell (200129), Kappanschlag KA-UG-KS 60 R/L (201909) Arbeitshöhe 900 mm; Produktgewicht 21 kg	202055**	1	1.003,78	1.204,54	1	1.003,78	0	205009
	Untergestell, UG-KS 60 für KS 60, KSC 60; erleichtert und unterstützt die Anwendungen der KAPEX durch mehr Mobilität; komfortabler Transport auf der Baustelle und Montage durch einfaches Einklappen der Säge Arbeitshöhe 900 mm; Produktgewicht 13 kg	200129**	1	452,19	542,63	1	452,19	0	205009

*SB-verpacktes Zubehör und Verbrauchsmaterial für Lochwand
**im Karton

VPE = Packungsinhalt pro Bestellnummer
VSE = Handels-Versandeinheit pro Bestellnummer

[1] Unverbindliche Preisempfehlung des Herstellers.
Preise des Händlers können abweichen.

Halbstationäres Sägen

	Benennung und Anwendung	Art.-Nr.	VPE	PoM € pro VPE [1]	PiM € pro VPE [1]	VSE	PoM € pro VSE [1]	TP	RG
	Schlaglicht, SL-KS 60 für KS 60; LED-Schlaglicht zur exakten Schnittlinienanzeige und optimalen Sicht auf den Anriss; zum Nachrüsten der KS 60; im Lieferumfang der KS 60 Set-Varianten bereits enthalten	500120*	1	63,06	75,67	1	63,06	0	205009
	Kappanschlag, KA-UG-KS 60-R für KS 60, KSC 60; zur Verwendung in Verbindung mit dem Untergestell UG-KAPEX KS 60; Anschlagreiter, Teleskopauszug mit Skala, ausklappbarer Standfuß, Maßskala Länge Ausleger (ohne Teleskop) 1480 mm; max. Maßlänge 2400 mm; Produktgewicht 4,6 kg	201908**	1	276,13	331,36	1	276,13	0	205009
	Kappanschlag, KA-UG-KS 60-L für KS 60, KSC 60; zur Verwendung in Verbindung mit dem Untergestell UG-KAPEX KS 60; Anschlagreiter, Teleskopauszug mit Skala, ausklappbarer Standfuß, Maßskala Länge Ausleger (ohne Teleskop) 1480 mm; max. Maßlänge 2400 mm; Produktgewicht 4,6 kg	201907**	1	276,13	331,36	1	276,13	0	205009
	Kappanschlag, KA-UG-KS 60-R/L für KS 60, KSC 60; zur Verwendung in Verbindung mit dem Untergestell UG-KAPEX KS 60; bestehend aus Kappanschlag KA-UG-L und Kappanschlag KA-UG-R; Anschlagreiter, Teleskopauszug mit Skala, ausklappbarer Standfuß, Maßskala Länge Ausleger (ohne Teleskop) 1480 mm; max. Maßlänge 2400 mm	201909**	1	551,58	661,90	1	551,58	0	205009
	Adapterplatte, UG-AD-KS 60 für KS 60, KSC 60; Adapterplatte inklusive Sägeblattgarage zur Befestigung der KS 60 auf dem Untergestell UG-KAPEX KS 60	202056**	1	135,04	162,05	1	135,04	0	205009
	Erhöhung, A-SYS-KS 60 für KS 60, KSC 60; Zwischenfüße zur Erhöhung der KS 60 auf die Höhe eines Systainer SYS 1 T-LOC und Classic; Tischhöhe = Systainer: lange Werkstücke können beim Arbeiten auf dem Boden bequem abgestützt werden; zum Nachrüsten der KS 60; im Lieferumfang der KS 60 Set-Varianten bereits enthalten	500121**	1	37,35	44,82	1	37,35	0	205009
	Spannsatz, SZ-KS für KS 120, KS 88, KS 60, KSC 60; zum Festschrauben der KS auf dem Multifunktionstisch	494693*	1	17,36	20,83	1	17,36	0	205009
	Staubfangbeutel, SB-KSC für KSC 60; sorgt für ein staubarmes Arbeitsumfeld bei maximaler Mobilität	577173**	1	46,15	55,38	1	46,15	0	205009
	Zubehör für Kapp-Zugsäge KS 88 und KS 120								
	Winkelschmiege, SM-KS für KS 60, KSC 60, KS 120; Winkelschmiege zum Übertragen des Winkels auf die Kappsäge; für Innen- und Außenwinkel; Winkelhalbierende wird automatisch generiert	200127*	1	100,54	120,65	1	100,54	0	205009

*SB-verpacktes Zubehör und Verbrauchsmaterial für Lochwand
**im Karton

VPE = Packungsinhalt pro Bestellnummer
VSE = Handels-Versandeinheit pro Bestellnummer

[1] Unverbindliche Preisempfehlung des Herstellers. Preise des Händlers können abweichen.

Halbstationäres Sägen

	Benennung und Anwendung	Art.-Nr.	VPE	PoM € pro VPE [1]	PiM € pro VPE [1]	VSE	PoM € pro VSE [1]	TP	RG
	Untergestell, UG-KA-KS 120-Set für KS 120, KS 88; bestehend aus Kappanschlag KA-UG-L und Kappanschlag KA-UG-R und dem Untergestell UG-KAPEX KS 120; einfaches Einklappen für den Transport; Transportrollen, Untergestell (497351), Kappanschlag KA-UG-R/L (497514) Arbeitshöhe 900 mm; Produktgewicht 21 kg	497354**	1	1.003,78	1.204,54	1	1.003,78	0	205009
	Untergestell, UG-KAPEX KS 120 für KS 120, KS 88; erleichtert und unterstützt die Anwendungen der KAPEX durch mehr Mobilität; komfortabler Transport auf der Baustelle und Montage durch einfaches Einklappen der Säge; Transportrollen Arbeitshöhe 900 mm; Produktgewicht 10,1 kg	497351**	1	452,19	542,63	1	452,19	0	205009
	Kappanschlag, KA-UG-KS 120-R für KS 120, KS 88; zur Verwendung in Verbindung mit dem Untergestell UG-KAPEX KS 120; Maßskala, Anschlagreiter, Teleskopauszug mit Skala, ausklappbarer Standfuß Länge Ausleger (ohne Teleskop) 1480 mm; max. Maßlänge 2400 mm; Produktgewicht 4,6 kg	497352**	1	276,13	331,36	1	276,13	0	205009
	Kappanschlag, KA-UG-KS 120-L für KS 120, KS 88; zur Verwendung in Verbindung mit dem Untergestell UG-KAPEX KS 120; Maßskala, Anschlagreiter, Teleskopauszug mit Skala, ausklappbarer Standfuß Länge Ausleger (ohne Teleskop) 1480 mm; max. Maßlänge 2400 mm; Produktgewicht 4,6 kg	497353**	1	276,13	331,36	1	276,13	0	205009
	Kappanschlag, KA-UG-KS 120-R/L für KS 120, KS 88; bestehend aus Kappanschlag KA-UG-L und Kappanschlag KA-UG-R; zur Verwendung in Verbindung mit dem Untergestell UG-KAPEX KS 120; Maßskala, Anschlagreiter, Teleskopauszug mit Skala, ausklappbarer Standfuß Länge Ausleger (ohne Teleskop) 1480 mm; max. Maßlänge 2400 mm	497514**	1	551,58	661,90	1	551,58	0	205009
	Spannsatz, SZ-KS für KS 120, KS 88, KS 60, KSC 60; zum Festschrauben der KS auf dem Multifunktionstisch	494693*	1	17,36	20,83	1	17,36	0	205009
	Klemme, KL-KS 120 für KS 120, KS 88; kann links oder rechts eingesetzt werden; Werkstückklemme zum Fixieren der Werkstücke; im Lieferumfang der KS 120 und KS 88 enthalten max. Werkstückhöhe 120 mm	494391*	1	60,78	72,94	1	60,78	0	205009
	Winkelabstützung, AB-KS 120 für KS 120, KS 88; Anschlag zum Anlegen von Kranzprofilen in Schräglage; dient auch zur Befestigung des Kappanschlags KA-KS; nur kompatibel mit KA-KS; Winkelabstützung mit Tischverbreiterung	494369*	1	83,17	99,80	1	83,17	0	205009

*SB-verpacktes Zubehör und Verbrauchsmaterial für Lochwand
**im Karton

VPE = Packungsinhalt pro Bestellnummer
VSE = Handels-Versandeinheit pro Bestellnummer

[1] Unverbindliche Preisempfehlung des Herstellers. Preise des Händlers können abweichen.

Halbstationäres Sägen

	Benennung und Anwendung	Art.-Nr.	VPE	PoM € pro VPE [1]	PiM € pro VPE [1]	VSE	PoM € pro VSE [1]	TP	RG
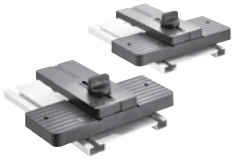	**Winkelabstützung, AB-KA-UG/2** für KS 120, KS 88, KS 60, KSC 60; Anschlag zum Anlegen von Kranzprofilen in Schräglage; nur kompatibel mit Kappanschlag Untergestell KA-UG	203356**	2	116,19	139,43	1	116,19	0	205009
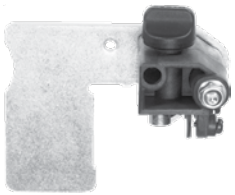	**Anschlagreiter, KA-AR** für CS 50, CS 70; für Kappanschlag KA-KS 120-L und Kappanschlag KA-KS 120-R; zum Anschlagen von Werkstücken am Kappanschlag CS 70 KA, Basis KA 100/200 und KA-KS L/R	488560*	1	40,79	48,95	1	40,79	0	205003

Sägeblätter für Kapp-Zugsäge

WOOD UNIVERSAL
für alle Holzwerkstoffe, Baustoffplatten – mittlerer Schnitt

	Durchmesser mm	Schnittbreite mm	Bohrungs-Ø mm	Zähnezahl	Spanwinkel °								
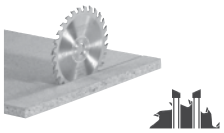 **HW 260x2,5x30 W60** für KS 120, KS 88; der Allrounder für alle Holzwerkstoffe und weiche Kunststoffe	260	2,5	30	60	-5	494604*	1	183,37	220,04	1	183,37	0	505002
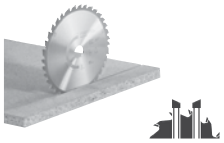 **HW 216x2,3x30 W36** für KS 60, KSC 60; für eine sehr gute Schnittleistung; der Allrounder für alle Holzwerkstoffe und weiche Kunststoffe	216	2,3	30	36	-5	500124*	1	114,48	137,38	1	114,48	0	505002

WOOD FINE CUT
für furnierte und beschichtete Platten, Vollholz, MDF – feiner Schnitt

	Durchmesser mm	Schnittbreite mm	Bohrungs-Ø mm	Zähnezahl	Spanwinkel °								
HW 260x2,5x30 W80 für KS 120, KS 88; das widerstandfähige Kreissägeblatt für sehr gute Schnittleistung bei feinen Quer- und Winkelschnitten, z.B. in Holz und beschichtete Platten	260	2,5	30	80	-5	494605*	1	220,03	264,04	1	220,03	0	505002
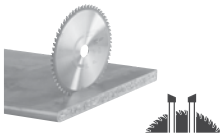 **HW 216x2,3x30 W60** für KS 60, KSC 60; für sehr gute Schnittleistung bei feinen Quer- und Winkelschnitten, z.B. in Holz und beschichtete Platten	216	2,3	30	60	-5	500125*	1	167,02	200,42	1	167,02	0	505002

*SB-verpacktes Zubehör und Verbrauchsmaterial für Lochwand
**im Karton

VPE = Packungsinhalt pro Bestellnummer
VSE = Handels-Versandeinheit pro Bestellnummer

[1] Unverbindliche Preisempfehlung des Herstellers.
Preise des Händlers können abweichen.

Halbstationäres Sägen

Benennung und Anwendung	Art.-Nr.	VPE	PoM € pro VPE [1]	PiM € pro VPE [1]	VSE	PoM € pro VSE [1]	TP	RG

ALUMINIUM/ PLASTICS
für Aluminiumplatten und -profile, Plexiglas, harte und faserverstärkte Kunststoffe, NE-Metalle, Alu-Verbundplatten

	Durchmesser mm	Schnittbreite mm	Bohrungs-Ø mm	Zähnezahl	Spanwinkel °								
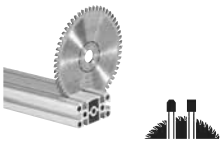 **HW 260x2,4x30 TF68** für KS 120, KS 88; für eine hervorragende Schnittleistung bei Aluminiumplatten und -profilen sowie bei harten und faserverstärkten Kunststoffen	260	2,4	30	68	0	494607*	1	215,36	258,43	1	215,36	0	505003
HW 216x2,3x30 TF64 für KS 60, KSC 60; für eine hervorragende Schnittleistung bei Aluminiumplatten und -profilen sowie bei harten und faserverstärkten Kunststoffen	216	2,3	30	64	0	500122*	1	204,27	245,12	1	204,27	0	505003

LAMINATE/ HPL
für Laminat, beschichtete Platten und Mineralwerkstoffe

	Durchmesser mm	Schnittbreite mm	Bohrungs-Ø mm	Zähnezahl	Spanwinkel °								
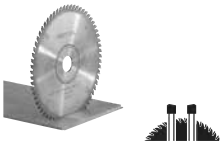 **HW 260x2,5x30 WZ/FA64** für KS 120, KS 88; zum Bearbeiten von Laminat und melaminharzgebundenen Materialien	260	2,5	30	64	-5	494606*	1	215,36	258,43	1	215,36	0	505003
HW 216x2,3x30 WZ/FA60 für KS 60, KSC 60; für eine sehr gute Schnittleistung; zum Bearbeiten von Laminat und melaminharzgebundenen Materialien	216	2,3	30	60	-5	500123*	1	204,27	245,12	1	204,27	0	505003

Leistensäge SYM

Leistensäge SYMMETRIC SYM 70

Leistensäge SYMMETRIC, SYM 70 RE Kreissägeblatt WOOD FINE CUT HW 216x2,3x30 W48 (491050), Präzisionsschmiege (491053), Erhöhung EH-SYS-SYM 70 (203425), Werkstückklemme, Innensechskantschlüssel SW 5	574927	1	987,09	1.184,51	1	987,09	57	105003

*SB-verpacktes Zubehör und Verbrauchsmaterial für Lochwand
**im Karton

VPE = Packungsinhalt pro Bestellnummer
VSE = Handels-Versandeinheit pro Bestellnummer

[1] Unverbindliche Preisempfehlung des Herstellers. Preise des Händlers können abweichen.

Zubehör für Leistensäge

Benennung und Anwendung	Art.-Nr.	VPE	PoM € pro VPE [1]	PiM € pro VPE [1]	VSE	PoM € pro VSE [1]	TP	RG
Zubehör für Leistensäge SYM 70								
Präzisionsschmiege, SM-SYM 70 für SYM 70; speziell für SYM 70 zum Anpassen der Winkelhalbierenden	491053*	1	36,33	43,60	1	36,33	0	205004
Tischeinlage, TE-SYM 70 für SYM 70; Tischeinlage zum Auswechseln an der SYM 70	491054*	3	25,47	30,56	1	25,47	0	205004
Erhöhung, EH-SYS-SYM 70 für SYM 70; Fußkappen zur Erhöhung der Symmetric auf die Höhe eines SYSTAINER SYS 1 T-LOC und Classic; lange Werkstücke können beim Arbeiten durch SYS 1 T-LOC und Classic bequem abgestützt werden; im Lieferumfang der SYM 70 RE bereits enthalten (zum Nachrüsten der SYM 70 E)	203425**	1	35,65	42,78	1	35,65	0	205004

ALUMINIUM/ PLASTICS
für Aluminiumplatten und -profile, Plexiglas, harte und faserverstärkte Kunststoffe, NE-Metalle, Alu-Verbundplatten

	Durchmesser mm	Schnittbreite mm	Bohrungs-Ø mm	Zähnezahl	Spanwinkel °								
HW 216x2,3x30 W60 für SYM 70; für eine hervorragende Schnittleistung bei Aluminiumprofilen sowie bei harten und faserverstärkten Kunststoffen	216	2,3	30	60	-5	491051*	1	204,27	245,12	1	204,27	0	505002

WOOD FINE CUT
für furnierte und beschichtete Platten, Vollholz, MDF – feiner Schnitt

	Durchmesser mm	Schnittbreite mm	Bohrungs-Ø mm	Zähnezahl	Spanwinkel °								
HW 216x2,3x30 W48 für SYM 70; für eine sehr gute Schnittleistung bei feinen Quer- und Winkelschnitten, z.B. in Holzleisten und beschichteten Leisten	216	2,3	30	48	-5	491050*	1	139,50	167,40	1	139,50	0	505002

*SB-verpacktes Zubehör und Verbrauchsmaterial für Lochwand
**im Karton

VPE = Packungsinhalt pro Bestellnummer
VSE = Handels-Versandeinheit pro Bestellnummer

[1] Unverbindliche Preisempfehlung des Herstellers. Preise des Händlers können abweichen.

	Benennung und Anwendung	Art.-Nr.	VPE	PoM € pro VPE [1]	PiM € pro VPE [1]	VSE	PoM € pro VSE [1]	TP	RG
Arbeitstisch STM 1800									
	Arbeitstisch STM 1800								
	Mobiler Säge- und Arbeitstisch, STM 1800 höhenverstellbarer Arbeitstisch zum Bearbeiten und Zuschneiden von großen Platten; Auflagefläche durch Auszugsrohre verlängerbar; Lenkrollen und Holzauflagen teils vormontiert (Lieferumfang); Holzauflagen montiert, 4 Verlängerungsrohre mit Holzauflagen	205183**	1	1.438,94	1.726,73	1	1.438,94	0	205014
Zubehör für Arbeitstisch STM 1800									
	Winkelanschlag FS-WA								
	Winkelanschlag, FS-WA/90° für FS/2; für exakte und wiederholgenaue 90°-Zuschnitte von Plattenmaterialien ohne Nachjustierung; vollständig selbstausrichtend und präzise dank gefrästem Aluminium-Anschlag; einfach und schnell über den Schnellspannhebel mit der Führungsschiene koppelbar	205229**	1	162,00	194,40	1	162,00	0	213002
	Winkelanschlag, FS-WA für FS/2; erweiterbar mit Verlängerung FS-WA-VL; Anlegebolzen Winkelbereich -60 - +60 °	577040**	1	178,33	214,00	1	178,33	0	213002
	Verlängerung, FS-WA-VL für Winkelanschlag FS-WA; dient der Erweiterung des Winkelanschlags; Zuschnitte auf Maß wiederholgenau mittels Verlängerung mit Skala und Anschlagreiter; stabile Kopplung an den Winkelanschlag mit den Verbindungsstücken; Anschlagreiter, Verbindungsstücke Werkstückbreite 447 - 1150 mm	577041**	1	58,27	69,92	1	58,27	0	213002
Zubehör für CMS									
	Zubehör für CMS								
	Tischverlängerung, VL für CS 50, CMS-GE; einfacher Anbau, abklappbar; zur Auflage langer Werkstücke beim Sägen auf Breite; vergrößert die Auflagefläche um 405 mm Abmessung Länge x Breite 375 x 454 mm	492092**	1	263,11	315,73	1	263,11	0	205003
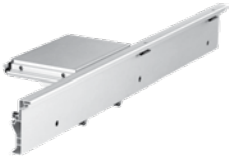	**Schiebetisch, ST** für CS 50, CMS-GE; für MFT 3-VL max. Schnittbreite beim Kappschnitt 830 mm	492100**	1	375,64	450,77	1	375,64	0	205003
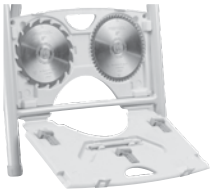	**Sägeblattgarage, SGA** für CS 50, CMS-GE; zur sicheren und platzsparenden Aufbewahrung von bis zu 4 Sägeblättern (max. Durchmesser 190 mm) und 3 x Splitterschutz (nicht im Lieferumfang)	492228**	1	55,07	66,08	1	55,07	0	205007
	Rollenbock, RB für alle Halbstationären Geräte (CS/KS/CMS); einsetzbar mit CS 50, CS 70, CB 120, System Basis Plus, CMS-GE, Multifunktionstisch; zum Auflegen langer Werkstücke bei Längs- und Querschnitten, Fräs- und Schleifarbeiten Höhe verstellbar 630 - 1000 mm	488711**	1	200,50	240,60	1	200,50	0	205003

*SB-verpacktes Zubehör und Verbrauchsmaterial für Lochwand
**im Karton

VPE = Packungsinhalt pro Bestellnummer
VSE = Handels-Versandeinheit pro Bestellnummer

[1] Unverbindliche Preisempfehlung des Herstellers. Preise des Händlers können abweichen.

Halbstationäres Arbeiten

	Benennung und Anwendung	Art.-Nr.	VPE	PoM € pro VPE [1]	PiM € pro VPE [1]	VSE	PoM € pro VSE [1]	TP	RG
	Anschlagreiter, WA-AR für CS 50, CS 70, TKS 80; zum Anschlagen von Werkstücken am Winkelanschlag WA	491712*	1	40,79	48,95	1	40,79	0	205003
	Zubehör für CMS-OF, Basis 5 A und Basis 6								
	Falzkopf, FK D 50x30 für OF 1010, OF 1400, OF 2200; für den Einsatz mit Frässpindeln Durchmesser 50 mm; NL 30 mm	489284*	1	144,98	173,98	1	144,98	0	205002
	Frässpindel, ASL20/OF1010 für OF 1010; zur Aufnahme des Falzkopfs FK D 50x30 (489284) erforderlich	489285*	1	46,72	56,06	1	46,72	0	205008
	Frässpindel, ASL20/OF1400-OF2200 für OF 1400, OF 2200; zur Aufnahme des Falzkopfs FK D 50x30 (489284) erforderlich	490131*	1	55,30	66,36	1	55,30	0	205008
	Wendeplatte, WP 30x12x1,5 für Falzkopf FK D 50x30	489286*	2	29,60	35,52	1	29,60	0	205008
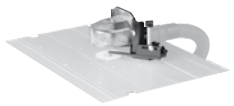	**Bogenfräshaube, BF-OF-CMS** für CMS-OF 1010; für CMS-OF 1400/OF 2000/OF 2200; Schutz- und Absaughaube Anschluss Staubabsaugung Ø 27/36 mm	494643**	1	69,35	83,22	1	69,35	0	205003

Zubehör für Basis 6

	D mm	NL mm	B mm	R mm	s mm								
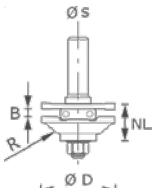 **HW S8** **D46 x D12-FD** zum Fräsen eines Konterprofils für Kassettenrahmen	46	20	4	22	8	490643*	1	219,70	263,64	1	219,70	0	506001
HW S8 **D46 x D12-NT** zum Profilieren von Kassettenrahmen mit Nut für Kassettenfüllungen	46	20	4	22	8	490645*	1	219,70	263,64	1	219,70	0	506001

Zubehör für Basis Plus

	Schiebetisch und Anschläge								
	Verbindungsstück, VS zum Anbau des FST 660/85 oder MFT 800 an Basis Plus; zum Verbinden mehrerer MFT 3	484455*	1	16,91	20,29	1	16,91	0	205002
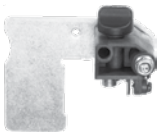	**Anschlagreiter, KA-AR** für CS 50, CS 70; für Kappanschlag KA-KS 120-L und Kappanschlag KA-KS 120-R; zum Anschlagen von Werkstücken am Kappanschlag CS 70 KA, Basis KA 100/200 und KA-KS L/R	488560*	1	40,79	48,95	1	40,79	0	205003
	Anschlagreiter, WA-AR für CS 50, CS 70, TKS 80; zum Anschlagen von Werkstücken am Winkelanschlag WA	491712*	1	40,79	48,95	1	40,79	0	205003

*SB-verpacktes Zubehör und Verbrauchsmaterial für Lochwand
**im Karton

VPE = Packungsinhalt pro Bestellnummer
VSE = Handels-Versandeinheit pro Bestellnummer

[1] Unverbindliche Preisempfehlung des Herstellers.
Preise des Händlers können abweichen.

	Benennung und Anwendung	Art.-Nr.	VPE	PoM € pro VPE [1]	PiM € pro VPE [1]	VSE	PoM € pro VSE [1]	TP	RG
	Sonstiges Zubehör								
	Absaug-Set, AB-AS CS/TKS für CT/CTM; Antistatik; bestehend aus Saugschlauch D 27x2,0 m-AS, Saugschlauch D 36x1m-AS, Y-Anschlussstück; kann mit allen Unterflurzugsägen und Tischkreissägen verwendet werden Durchmesser 27/36 mm	577280**	1	114,82	137,78	1	114,82	0	205001

Multifunktionstisch

	Multifunktionstisch MFT 3								
	Multifunktionstisch, MFT/3 Tisch mit Lochplatte und Klappbeinen, Schwenkeinheit, Auflageeinheit, Winkelanschlag, Anschlagreiter (495542), Führungsschiene FS 1080/2 (491504), Abweiser FS-AW (489022), Zusatzklemmung (495541)	495315**	1	848,96	1.018,75	1	848,96	0	205010
	Multifunktionstisch, MFT/3 Basic Tisch mit Lochplatte und Klappbeinen	500608**	1	667,09	800,51	1	667,09	0	205010
	Multifunktionstisch, MFT KAPEX zur Verwendung als Untergestell für die KAPEX; Spannsatz SZ-KS zur Fixierung notwendig; Tisch mit Lochplatte und Klappbeinen	495465**	1	461,22	553,46	1	461,22	0	205010
	Multifunktionstisch, MFT/3 Conturo-AP für KA 65; Tisch mit Lochplatte und Klappbeine; zum Einsetzen des Kantenanleimers CONTURO KA 65 als stationäres Gerät; Adapterplatte AP-KA 65 (500175), Querstrebe QT-MFT/3 (495502)	500869**	2	1.086,26	1.303,51	1	1.086,26	0	205010

Zubehör für Multifunktionstisch

	Zubehör								
	Querstrebe, MFT 3-QT zur zusätzlichen Stabilisierung des MFT 3 Durchmesser 20 mm; Länge 675 mm	495502**	2	113,45	136,14	1	113,45	0	205005
	Zusatzklemmung, MFT/3-ZK zum Fixieren der Anschlagschiene an der V-Nut	495541*	1	42,16	50,59	1	42,16	0	205005

*SB-verpacktes Zubehör und Verbrauchsmaterial für Lochwand
**im Karton

VPE = Packungsinhalt pro Bestellnummer
VSE = Handels-Versandeinheit pro Bestellnummer

[1] Unverbindliche Preisempfehlung des Herstellers. Preise des Händlers können abweichen.

Halbstationäres Arbeiten

	Benennung und Anwendung	Art.-Nr.	VPE	PoM € pro VPE [1]	PiM € pro VPE [1]	VSE	PoM € pro VSE [1]	TP	RG
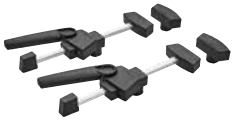	**Spannelemente, MFT-SP** für MFT; zur sicheren und exakten Fixierung des Werkstücks (sägen, schleifen, fräsen, bohren...)	488030*	2	116,30	139,56	1	116,30	0	205005
	Hebelzwinge, MFT-HZ 80 für Mobile Werkstatt MW 1000 und MFT/3; Fixierung von unterschiedlichen Materialien mit einer Höhe von bis zu 80 mm möglich Abmessung (L x B x H) 130 x 40 x 155 mm; max. Werkstückhöhe 80 mm	577132*	1	46,96	56,35	1	46,96	0	205005
	Hebelzwinge, FS-HZ 160 für FS/2, MFT; Ganzstahlausführung Spannweite 160 mm	491594*	1	63,75	76,50	1	63,75	0	213002
	Schraubzwinge, FSZ 120 für FS/2, MFT; Ganzstahlausführung Spannweite 120 mm	489570*	2	46,39	55,67	1	46,39	0	213002
	Schraubzwinge, FSZ 300 für FS/2, MFT; Ganzstahlausführung Spannweite 300 mm	489571*	2	57,12	68,54	1	57,12	0	213002
	Tisch, TSB/1-MW 1000 für Mobile Werkstatt MW 1000 und MFT/3; Vergrößerung der Arbeitsfläche; Aluprofil und Lochplatte ermöglichen den Einsatz vieler bestehender Zubehörteile Arbeitshöhe 900 mm; Abmessung (L x B x H) 1045 x 500 x 74 mm; Produktgewicht 12,2 kg	203457**	1	331,31	397,57	1	331,31	0	205005
	Verbindungsstück, VS zum Anbau des FST 660/85 oder MFT 800 an Basis Plus; zum Verbinden mehrerer MFT 3	484455*	1	16,91	20,29	1	16,91	0	205002
	Anschlagreiter, MFT/3-AR für MFT 3; zum Anschlagen von Werkstücken am Winkelanschlag; wegklappbar	495542*	1	25,59	30,71	1	25,59	0	205005

*SB-verpacktes Zubehör und Verbrauchsmaterial für Lochwand
**im Karton

VPE = Packungsinhalt pro Bestellnummer
VSE = Handels-Versandeinheit pro Bestellnummer

[1] Unverbindliche Preisempfehlung des Herstellers.
Preise des Händlers können abweichen.

Akku-Oszillierer

	Benennung und Anwendung	Art.-Nr.	VPE	PoM € pro VPE [1]	PiM € pro VPE [1]	VSE	PoM € pro VSE [1]	TP	RG
	Akku-Oszillierer VECTURO OSC 18 die passenden Zubehörakkus und Ladegeräte finden Sie unter „Akku- und Ladetechnik"								
	Akku-Oszillierer VECTURO, OSC 18 E-Basic Universal-Sägeblatt USB 78/32/Bi/OSC, Systainer SYS3 M 187 (204842)	576591	1	367,87	441,44	1	367,87	33	128002
	Akku-Oszillierer VECTURO, OSC 18 E-Basic-Set Absaugvorrichtung OSC-AV (203256), Ansetzhilfe OSC-AH (203254), Tiefenanschlag OSC-TA (203255), Adapter OSC-A, Universal-Sägeblatt USB 78/32/Bi/OSC, Universal-Sägeblatt USB 50/35/Bi/OSC, Holz-Sägeblatt HSB 100/Bi/OSC (203334), Systainer SYS3 M 187 (204842)	576592	1	627,21	752,65	1	627,21	33	128002
	Akku-Oszillierer VECTURO, OSC 18 HPC 4,0 EI-Plus Akkupack BP 18 Li 4,0 HPC-ASI (205034), Schnellladegerät TCL 6 (201135), Universal-Sägeblatt USB 78/32/Bi/OSC, Systainer SYS3 M 187 (204842)	576595	1	546,39	655,67	1	546,39	33	128002
	Akku-Oszillierer VECTURO, OSC 18 HPC 4,0 EI-Set Akkupack BP 18 Li 4,0 HPC-ASI (205034), Schnellladegerät TCL 6 (201135), Absaugvorrichtung OSC-AV (203256), Ansetzhilfe OSC-AH (203254), Tiefenanschlag OSC-TA (203255), Adapter OSC-A, Universal-Sägeblatt USB 78/32/Bi/OSC, Universal-Sägeblatt USB 50/35/Bi/OSC, Holz-Sägeblatt HSB 100/Bi/OSC (203334), Systainer SYS3 M 187 (204842)	576593	1	805,70	966,84	1	805,70	33	128002

Zubehör für OSC 18

	Zubehör für Oszillierer OSC 18								
	Tiefenanschlag, OSC-TA für OSC 18; ermöglicht Eintauchschnitte mit definierter Tiefe; enthält zwei Einsätze: drehbarer Tiefenanschlag für Eintauchschnitte und Gleitschuh für lange gerade Schnitte; enthält Adapter für werkzeuglose Montage des Zubehörs; Arbeitswinkel flexibel einstellbar; Adapter OSC-A max. Eintauchtiefe Tiefenanschlag 56 mm; max. Eintauchtiefe Gleitschuh 20 mm; Rasterung der Tiefeneinstellung 1,5 mm; Produktgewicht 0,2 kg	203255*	1	61,24	73,49	1	61,24	0	228001
	Ansetzhilfe, OSC-AH für OSC 18; ermöglicht exakt geführte Eintauchschnitte; ausgestattet mit Tiefenanschlag für definierte Eintauchtiefe und Absaugstutzen für staubarmes Sägen; enthält Adapter für werkzeuglose Montage des Zubehörs; einsetzbar mit gekröpften Sägeblättern; Adapter OSC-A max. Eintauchtiefe Ansetzhilfe 42 mm; Produktgewicht 0.485 kg	203254*	1	147,03	176,44	1	147,03	0	228001
	Absaugvorrichtung, OSC-AV für OSC 18; ermöglicht staubarmes Sägen; bietet optimale Sicht auf das Werkstück; Maschine kann mit beiden Händen sicher geführt werden; enthält Adapter für werkzeuglose Montage des Zubehörs; Adapter OSC-A max. Eintauchtiefe Absaugvorrichtung 47 mm; Produktgewicht 0.125 kg	203256*	1	61,24	73,49	1	61,24	0	228001
	Zubehör-Set Oszillierer, OSC-AH/TA/AV-Set für OSC 18; ermöglicht exakt geführte Eintauchschnitte, staubarmes Sägen sowie Eintauchschnitte mit definierter Tiefe; enthält Adapter für werkzeuglose Montage des Zubehörs; Ansetzhilfe OSC-AH (203254), Tiefenanschlag OSC-TA (203255), Absaugvorrichtung OSC-AV (203256), Adapter OSC-A max. Eintauchtiefe Tiefenanschlag 56 mm; max. Eintauchtiefe Gleitschuh 20 mm; max. Eintauchtiefe Ansetzhilfe 42 mm; Rasterung der Tiefeneinstellung 1,5 mm; Produktgewicht 0,64 kg	203258*	1	195,81	234,97	1	195,81	0	228001

*SB-verpacktes Zubehör und Verbrauchsmaterial für Lochwand
**im Karton

VPE = Packungsinhalt pro Bestellnummer
VSE = Handels-Versandeinheit pro Bestellnummer

[1] Unverbindliche Preisempfehlung des Herstellers. Preise des Händlers können abweichen.

Sägeblätter für OSC 18

Holz-Sägeblatt

für die Bearbeitung von Holzwerkstoffen; japanverzahnt (außer HSB 100/HCS)

Benennung und Anwendung	Länge mm	Breite mm	Art.-Nr.	VPE	PoM € pro VPE [1]	PiM € pro VPE [1]	VSE	PoM € pro VSE [1]	TP	RG
HSB 50/35/J/OSC/5 für OSC 18; doppelreihige orginal Japan-Verzahnung für hochpräzise Schnitte und saubere Schnittkanten in alle Holzwerkstoffe	50	35	203333*	5	85,69	102,83	1	85,69	0	528001
HSB 50/65/J/OSC/5 für OSC 18; doppelreihige orginal Japan-Verzahnung für hochpräzise Schnitte und saubere Schnittkanten in alle Holzwerkstoffe	50	65	203332*	5	91,74	110,09	1	91,74	0	528001
HSB 100/Bi/OSC für OSC 18; Ø 100 mm Kreissägeblatt mit Griffschutz für gerade, lange Schnitte; mit langer Standzeit dank hochwertigem BiMetall	–	–	203334*	1	84,88	101,86	1	84,88	0	528001

Spezial-Blatt

Spezialsägeblätter für Anwendungen wie das Entglasen von Fenstern, Entfernen von Silikonen oder Kleberesten

Benennung und Anwendung	Art.-Nr.	VPE	PoM € pro VPE [1]	PiM € pro VPE [1]	VSE	PoM € pro VSE [1]	TP	RG
SSB 32/OSC für OSC 18; Spezial-Sägeblatt zur einfachen Entfernung von Kitt bzw. hartem Fensterkitt bei der Fensterentglasung	204410*	1	74,72	89,66	1	74,72	0	528001
SSP 52/OSC für OSC 18; Spezial-Spachtel für einfaches Entfernen schwer lösbarer Beschichtungen oder Klebstoffresten	204412*	1	28,33	34,00	1	28,33	0	528001
SSB 90/OSC/DIA für OSC 18; Diamant-Sägeblatt mit einem Durchmesser von 90 mm; Äußerst langlebig und robust dank hochwertiger Diamantbeschichtung; zum Trennen von Marmor-, Epoxidharz- und Trassfugen sowie harten Epoxid- oder Zementfugen geeignet	204414*	1	110,25	132,30	1	110,25	0	528001

*SB-verpacktes Zubehör und Verbrauchsmaterial für Lochwand
**im Karton

VPE = Packungsinhalt pro Bestellnummer
VSE = Handels-Versandeinheit pro Bestellnummer

[1] Unverbindliche Preisempfehlung des Herstellers. Preise des Händlers können abweichen.

Benennung und Anwendung	Länge mm	Breite mm	Art.-Nr.	VPE	PoM € pro VPE [1]	PiM € pro VPE [1]	VSE	PoM € pro VSE [1]	TP	RG
WOOD UNIVERSAL BiMetall; Bearbeitung unterschiedlichster Materialien: Holz, beschichtetes Holz, lackiertes Holz, Verbundstoffe, GFK, Gipskarton, NE-Metalle, Kunststoffe										
USB 78/32/Bi/OSC/5 für OSC 18; aus hochwertigem BiMetall; für den universellen Einsatz; extra lang für Eintauchschnitte	78	32	203337*	5	84,55	101,46	1	84,55	0	528001
USB 50/35/Bi/OSC/5 für OSC 18; aus hochwertigem BiMetall; für den universellen Einsatz; ideal geeignet für Eintauchschnitte	50	35	203338*	5	85,69	102,83	1	85,69	0	528001
USB 78/42/Bi/OSC/5 für OSC 18; aus hochwertigem BiMetall; für den universellen Einsatz; extra lang für Eintauchschnitte	78	42	203336*	5	89,34	107,21	1	89,34	0	528001
USB 50/65/Bi/OSC/5 für OSC 18; aus hochwertigem BiMetall; für den universellen Einsatz; ideal geeignet für Eintauchschnitte	50	65	203960*	5	91,74	110,09	1	91,74	0	528001

Zubehör für OS 400

Zubehör für Oszillierer OS 400										
Ansetzhilfe-/Tiefenanschlag-Set, OS-TA/AH Set für OS 400; ermöglicht genaues Ansetzen und Sägen auf einer Markierung sowie Eintauchschnitte mit definierter Tiefe; flexibler Einsatz, kurze Rüstzeiten: Tiefenanschlag, Ansetzhilfe und Messer werden werkzeuglos montiert; Ansetzhilfe (500161), Tiefenanschlag (500160) max. Eintauchtiefe Tiefenanschlag 56 mm; max. Eintauchtiefe Gleitschuh 20 mm; max. Eintauchtiefe Ansetzhilfe 60 mm; Rasterung der Tiefeneinstellung 1,5 mm; Produktgewicht 0,47 kg			500251*	1	163,14	195,77	1	163,14	0	228001

Sägeblätter für OS 400

Holz-Sägeblatt für die Bearbeitung von Holzwerkstoffen; japanverzahnt (außer HSB 100/HCS); für OS 400										
HSB 50/35/J 5x für OS 400; orginal Japan-Verzahnung für hochpräzise Schnitte und saubere Schnittkanten in alle Holzwerkstoffe (außer HSB 100/HCS)	50	35	500142*	5	94,48	113,38	1	94,48	0	528001
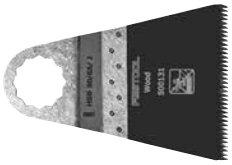 **HSB 50/65/J 5x** für OS 400; orginal Japan-Verzahnung für hochpräzise Schnitte und saubere Schnittkanten in alle Holzwerkstoffe (außer HSB 100/HCS)	50	65	500145*	5	102,03	122,44	1	102,03	0	528001

*SB-verpacktes Zubehör und Verbrauchsmaterial für Lochwand
**im Karton

VPE = Packungsinhalt pro Bestellnummer
VSE = Handels-Versandeinheit pro Bestellnummer

[1] Unverbindliche Preisempfehlung des Herstellers. Preise des Händlers können abweichen.

Oszillieren

	Benennung und Anwendung	Länge mm	Breite mm	Art.-Nr.	VPE	PoM € pro VPE [1]	PiM € pro VPE [1]	VSE	PoM € pro VSE [1]	TP	RG
	Metall-Sägeblatt BiMetall; mit gewelltem Blatt; für die Bearbeitung von Aluminium und Nichteisenmetall; für OS 400										
	MSB 50/35/Bi 5x	50	35	500140*	5	112,19	134,63	1	112,19	0	528001
	WOOD UNIVERSAL BiMetall; für die Bearbeitung unterschiedlicher Materialien; für OS 400										
	USB 50/35/Bi 5x	50	35	500144*	5	78,95	94,74	1	78,95	0	528001
	USB 78/32/Bi 5x	78	32	500143*	5	73,91	88,69	1	73,91	0	528001
	USB 78/42/Bi 5x	78	42	500147*	5	77,00	92,40	1	77,00	0	528001

*SB-verpacktes Zubehör und Verbrauchsmaterial für Lochwand
**im Karton

VPE = Packungsinhalt pro Bestellnummer
VSE = Handels-Versandeinheit pro Bestellnummer

[1] Unverbindliche Preisempfehlung des Herstellers. Preise des Händlers können abweichen.

Zubehör für Zimmerei-Handkreissägen

	Benennung und Anwendung	Art.-Nr.	VPE	PoM € pro VPE [1]	PiM € pro VPE [1]	VSE	PoM € pro VSE [1]	TP	RG
	Zubehör für Zimmerei-Handkreissägen HK 132 E								
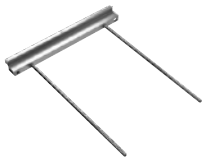	**Parallelanschlag, PG-HK 132** für HK 132, CSP 132; zum Einsatz der HK 132 mit Führungsschienen Typ GC 2000/3000	769538**	1	156,18	187,42	1	156,18	0	202004
	Führungsschiene, GC 2000 für HK 132, CSP 85/60, CSP 132, CSP 165, CCP 380, NRP 90; 2000 mm lang	769669**	1	304,70	365,64	1	304,70	0	213003
	Führungsschiene, GC 3000 für HK 132, CSP 85/60, CSP 132, CSP 165, CCP 380, NRP 90; 3000 mm lang	769670**	1	420,43	504,52	1	420,43	0	213003
	Winkelanschlag, GC 1000-WA für HK 132, CSP 85/60, CSP 132, CSP 165, CCP 380, NRP 90; Winkeleinrichtung mit 1000 mm langer Führungsschiene und Schnittzeiger; Winkelanschlag, stufenlos verstellbar nach beiden Seiten bis 90°; mit Schnittzeiger zum Einstellen nach Anriss für jeden Gehrungswinkel	769671**	1	381,02	457,22	1	381,02	0	213003
	Hobel- und Kerveneinrichtung für HK 132 E								
	Hobeleinrichtung, NS-HK 250x50 für HK 132, CSP 132; ermöglicht eine Fräsbreite von 50 mm und 0 - 80 mm Hobeltiefe; Hobelkopf Ø 250 x 500 mm, HM-Vorschneider 14 x 14 x 2,0 mm (769542), HM-Wendemesser 50 x 12 x 1,5 mm (769544), Schutzhaube (fest), Schutzhaube (beweglich), Spannleisten, Stift Werkzeugwechsel, Schraubendreher 7 x 125 mm, Innensechskantschlüssel Hobelkopf-Ø 250 mm; Hobelbreite 50 mm; Hobeltiefe 0-80 mm; Bohrung 30 mm; Produktgewicht 6,8 kg	769539**	1	1.329,60	1.595,52	1	1.329,60	0	202004
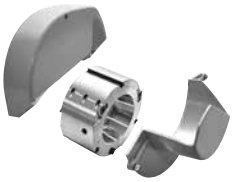	**Kerveneinrichtung, RS-HK 160x80** für HK 132, CSP 132; ermöglicht eine Fräsbreite von 80 mm und 0 - 38 mm Hobeltiefe bei 0°; Kervenkopf Ø 160 x 80 mm, 3 x HM-Wendemesser 80 x 13 x 2,2 mm (769543), HM-Vorschneider 14 x 14 x 2,0 mm (769542), Schutzhaube (fest), Schutzhaube (beweglich), Spannleisten, Stift Werkzeugwechsel, Schraubendreher 7 x 125 mm, Innensechskantschlüssel Hobelkopf-Ø 160 mm; Hobelbreite 80 mm; Hobeltiefe 0-38 mm; Bohrung 30 mm; Produktgewicht 7,1 kg	769540**	1	1.364,68	1.637,62	1	1.364,68	0	202004
	Wendemesser, CT-HK HW 80x13x2,2/3 für Kervenkopf der HK 132, RS-HK 160 x 80, RS-CSP 160 x 80, HK 132, CSP 132 E; für Hobelbreite 80 mm Abmessungen 80 x 13 x 2,2 mm	769543*	3	160,18	192,22	1	160,18	0	507001
	Wendemesser, CT-HK HW 50x12x1,5/3 für Hobeleinrichtung der HK 132, NS-HK 250 x 50 und Abplattkopf der NRP 90 - Ø 260 x 50, NS-CSP 250 x 50, HK 132, NRP 90; für Hobelbreite 50 mm Abmessungen 50 x 12 x 1,5 mm	769544*	3	41,70	50,04	1	41,70	0	507001
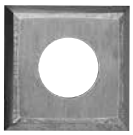	**Vorschneider, CT-HK HW 14x14x2/6** für Verstellnuter VN-HK85, Kervenkopf RS-HK 160x80, Hobelkopf NS-HK 250x50; für HK 132, CSP 132, NRP 90; nummerierte Schneiden; aus Hartmetall Abmessungen 14 x 14 x 2 mm	769542*	6	43,30	51,96	1	43,30	0	421001

Zubehör für Balkenhobel

	Wendehobelmesser								
	Wendemesser, RN-PL 19x1x205 Tri. 6x für PL 205 E, PLP 205 E; Trimetall; für Hobelbreite 205 mm Abmessungen 19 x 1 x 205 mm	769545*	6	118,48	142,18	1	118,48	0	507001
	Wendemesser, RN-PL 19x1x245 Tri. 6x für PL 245 E, PLP 245 E; Trimetall; für Hobelbreite 245 mm Abmessungen 19 x 1 x 245 mm	769546*	6	127,73	153,28	1	127,73	0	507001

*SB-verpacktes Zubehör und Verbrauchsmaterial für Lochwand
**im Karton
VPE = Packungsinhalt pro Bestellnummer
VSE = Handels-Versandeinheit pro Bestellnummer
[1] Unverbindliche Preisempfehlung des Herstellers. Preise des Händlers können abweichen.

Zimmereimaschinen

Benennung und Anwendung	Art.-Nr.	VPE	PoM € pro VPE [1]	PiM € pro VPE [1]	VSE	PoM € pro VSE [1]	TP	RG

Zubehör für Kettenstemmer

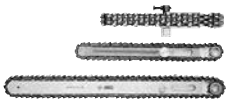

Fräskettengarnitur komplett
für CM 150, CMP 150

	Schlitz- bzw. Kettenbreite mm	Schlitzlänge mm	Schlitztiefe mm								
MF-CM 28x40x100 A	28	40	100	769548**	1	926,65	1.111,98	1	926,65	0	523001
MF-CM 28x35x100 A	28	35	100	769547**	1	950,87	1.141,04	1	950,87	0	523001
MF-CM 30x30x125 B	28	30	125	769550**	1	1.084,66	1.301,59	1	1.084,66	0	523001

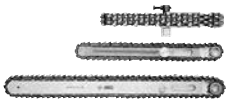

Fräsketten

	Schlitzlänge mm	Schlitztiefe mm								
MC-CM 28x35/40x100 A für Fräskettengarnitur MF-CM 28 x 35/40 x 100 A, MF-CMP 28 x 35/40 x 100 A; für 35 oder 40 mm Zapfenlochbreite und maximal 100 mm Tiefe; einzelne Fräskette für Garnitur	35	100	769551**	1	425,34	510,41	1	425,34	0	523002
MC-CM 28x40x150 A für Fräskettengarnitur MF-CM 28 x 40 x 150 A, MF-CMP 28 x 40 x 150 A; für 40 mm Zapfenlochbreite und maximal 150 mm Tiefe; einzelne Fräskette für Garnitur	40	150	769552**	1	452,99	543,59	1	452,99	0	523002
MC-CM 30x30x125 B für Fräskettengarnitur MF-CM 30 x 30 x 125 B, MF-CMP 30 x 30 x 125 B; für 30 mm Zapfenlochbreite und maximal 125 mm Tiefe; einzelne Fräskette für Garnitur	30	125	769553**	1	574,89	689,87	1	574,89	0	523002

*SB-verpacktes Zubehör und Verbrauchsmaterial für Lochwand
**im Karton

VPE = Packungsinhalt pro Bestellnummer
VSE = Handels-Versandeinheit pro Bestellnummer

[1] Unverbindliche Preisempfehlung des Herstellers.
Preise des Händlers können abweichen.

Sanierungsschleifer

Benennung und Anwendung	Art.-Nr.	VPE	PoM € pro VPE [1]	PiM € pro VPE [1]	VSE	PoM € pro VSE [1]	TP	RG
Sanierungsschleifer RENOFIX RG 130 ECI								
Sanierungsschleifer RENOFIX, RG 130 ECI-Plus Führungstisch (769080), Spannflanschgarnitur, Stirnlochschlüssel KF-AG (769040), Klettverbinder KV-215 (5er Pack) (205294), Systainer SYS3 L 237 (204848)	577045	1	913,97	1.096,76	1	913,97	70	112001
Sanierungsschleifer RENOFIX, RG 130 ECI-Set DIA HD Führungstisch (769080), Spannflanschgarnitur, Stirnlochschlüssel KF-AG (769040), Klettverbinder KV-215 (5er Pack) (205294), Diamantscheibe DIA HARD-D130 (768017), Systainer SYS3 L 237 (204848)	577059	1	1.163,83	1.396,60	1	1.163,83	70	112001
Sanierungsschleifer RENOFIX, RG 130 ECI-Set DIA AB Führungstisch (769080), Spannflanschgarnitur, Stirnlochschlüssel KF-AG (769040), Klettverbinder KV-215 (5er Pack) (205294), Diamantscheibe DIA ABRASIVE-D130 (768018), Systainer SYS3 L 237 (204848)	577060	1	1.163,83	1.396,60	1	1.163,83	70	112001
Sanierungsschleifer RENOFIX, RG 130 ECI-Set DIA TH Führungstisch (769080), Spannflanschgarnitur, Stirnlochschlüssel KF-AG (769040), Klettverbinder KV-215 (5er Pack) (205294), Diamantscheibe DIA THERMO-D130 (768023), Systainer SYS3 L 237 (204848)	577061	1	1.246,67	1.496,00	1	1.246,67	70	112001
Sanierungsschleifer RENOFIX, RG 130 ECI-Set DIA PA Führungstisch (769080), Spannflanschgarnitur, Stirnlochschlüssel KF-AG (769040), Klettverbinder KV-215 (5er Pack) (205294), Diamantscheibe DIA PAINT-D130 Premium (204176), Systainer SYS3 L 237 (204848)	577062	1	1.246,67	1.496,00	1	1.246,67	70	112001

Zubehör für Sanierungsschleifer

	Benennung und Anwendung	Art.-Nr.	VPE	PoM € pro VPE [1]	PiM € pro VPE [1]	VSE	PoM € pro VSE [1]	TP	RG
	RG 130: Diamantscheiben								
	Diamantscheibe, DIA HARD-D130 PREMIUM für RG 130, RGP 130, AGP 125; für harten Altbeton, Epoxidharze auf hartem Untergrund, Beschichtungen und Farben auf Beton Durchmesser 130 mm; Innen-Ø 25/22,2 mm; aktive Oberfläche 3000 mm²; Segmenthöhe 7 mm	768017*	1	249,85	299,82	1	249,85	0	412002
	Diamantscheibe, DIA ABRASIVE-D130 PREMIUM für RG 130, RGP 130, AGP 125; für stark sandhaltige Materialien, Estrich, Frischbeton, Kleber auf Estrich, Kalksandstein und Porenbeton Durchmesser 130 mm; Innen-Ø 25/22,2 mm; aktive Oberfläche 3460 mm²; Segmenthöhe 7 mm	768018*	1	249,85	299,82	1	249,85	0	412002
	Diamantscheibe, DIA STONE-D130 PREMIUM für RG 130, RGP 130, AGP 125; für sehr harte Werkstoffe und harten Beton (härter als B 35) Durchmesser 130 mm; Innen-Ø 25/22,2 mm; aktive Oberfläche 2560 mm²; Segmenthöhe 7 mm	769166*	1	249,85	299,82	1	249,85	0	412002
	Diamantscheibe, DIA THERMO-D130 PREMIUM für RG 130, RGP 130, AGP 125; zur Entfernung von thermoelastischen Materialien Durchmesser 130 mm; Innen-Ø 25/22,2 mm; Segmenthöhe 3 mm	768023*	1	332,69	399,23	1	332,69	0	412002
	Diamantscheibe, DIA PAINT-D130 PREMIUM für RG 130, RGP 130, AGP 125; zum Entfernen dicker Farb- und Lackschichten von Holz Durchmesser 130 mm; Innen-Ø 25/22,2 mm; Segmenthöhe 2 mm	204176*	1	332,69	399,23	1	332,69	0	412002

*SB-verpacktes Zubehör und Verbrauchsmaterial für Lochwand
**im Karton

VPE = Packungsinhalt pro Bestellnummer
VSE = Handels-Versandeinheit pro Bestellnummer

[1] Unverbindliche Preisempfehlung des Herstellers. Preise des Händlers können abweichen.

Untergrund vorbereiten

	Benennung und Anwendung	Art.-Nr.	VPE	PoM € pro VPE [1]	PiM € pro VPE [1]	VSE	PoM € pro VSE [1]	TP	RG
	Diamantscheibe, DIA HARD-D130-ST für RG 130, RGP 130, AGP 125; für harten Altbeton, Epoxidharze auf hartem Untergrund, Beschichtungen und Farben auf Beton Durchmesser 130 mm; Innen-Ø 25/22,2 mm; aktive Oberfläche 2300 mm²; Segmenthöhe 5 mm	499972**	1	125,32	150,38	1	125,32	0	412002
	Diamantscheibe, DIA ABRASIVE-D130-ST für RG 130, RGP 130, AGP 125; für stark sandhaltige Materialien Durchmesser 130 mm; Innen-Ø 25/22,2 mm; aktive Oberfläche 2300 mm²; Segmenthöhe 5 mm	499973**	1	125,32	150,38	1	125,32	0	412002
	RG 130: Sonstiges Zubehör								
	Bürstenkranz, BC-RG 130 für RG 130, RGP 130; austauschbarer Ersatz-Bürstenkranz	769110*	1	29,93	35,92	1	29,93	0	212005
	Klettverbinder, KV-215/5 zur Fixierung des Kabels am Saugschlauch; geeignet für Saugschläuche mit 27 mm, 32 mm und 36 mm Durchmesser Länge 215 mm	205294*	5	9,49	11,39	1	9,49	0	309003

Zubehör für Renovierungsfräsen

	RG 80: Werkzeugköpfe, Fräsräder, Schleifscheiben								
	Werkzeugkopf, SZ-RG 80 für RG 80, RGP 80; 12 Hartmetall-Fräsräder „Form Spitz"; 12 Hartmetall-Fräsräder „Form Spitz" (769132) Durchmesser 80 mm	767982*	1	183,48	220,18	1	183,48	0	212002
	Werkzeugkopf, HW COARSE-RG 80 für RG 80, RGP 80; für elastische Beschichtungen, Kleber auf weichem Putz, Putz und Kalk auf Gebälk, dicke und alte Farbschichten und zum Anrauen von GFK; Werkzeugkopf mit Hartmetallscheibe Grob Durchmesser 80 mm	769056*	1	162,91	195,49	1	162,91	0	212002
	Werkzeugkopf, DIA HARD-RG 80 für RG 80, RGP 80; für harten Altbeton, Epoxidharze auf hartem Untergrund, Beschichtungen und Farben auf Beton; Werkzeugkopf mit Diamantsegmenten Hart Durchmesser 80 mm; aktive Oberfläche 1385 mm²; Segmenthöhe 6 mm	767983*	1	271,22	325,46	1	271,22	0	212003
	Werkzeugkopf, DIA ABRASIVE-RG 80 für RG 80, RGP 80; für stark sandhaltige Materialien; Werkzeugkopf mit Diamantsegmenten Abrasiv Durchmesser 80 mm; aktive Oberfläche 1385 mm²; Segmenthöhe 6 mm	767984*	1	271,22	325,46	1	271,22	0	212003

*SB-verpacktes Zubehör und Verbrauchsmaterial für Lochwand
**im Karton

VPE = Packungsinhalt pro Bestellnummer
VSE = Handels-Versandeinheit pro Bestellnummer

[1] Unverbindliche Preisempfehlung des Herstellers.
Preise des Händlers können abweichen.

Untergrund vorbereiten

	Benennung und Anwendung	Art.-Nr.	VPE	PoM € pro VPE [1]	PiM € pro VPE [1]	VSE	PoM € pro VSE [1]	TP	RG
	Diamantscheibe, DIA HARD-D80 für RG 80, RGP 80; Ersatzscheibe für Werkzeugkopf DIA HARD-RG 80 Durchmesser 80 mm; aktive Oberfläche 1385 mm²; Segmenthöhe 6 mm	769054*	1	210,44	252,53	1	210,44	0	412002
	Diamantscheibe, DIA ABRASIVE-D80 für RG 80, RGP 80; Ersatzscheibe für Werkzeugkopf DIA ABRASIVE-RG 80 Durchmesser 80 mm; aktive Oberfläche 1385 mm²; Segmenthöhe 6 mm	769055*	1	210,44	252,53	1	210,44	0	412002
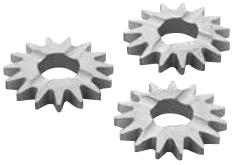	**Fräsrad, HW-SZ 12** für RG 80, RGP 80; 12 Hartmetall-Fräsräder „Form Spitz"; Ersatzräder für SZ-RG 80; kompletter Satz mit Distanzscheiben und Spannelementen	769132*	1	139,04	166,85	1	139,04	0	412001
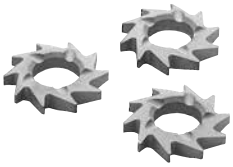	**Fräsrad, HW-FZ 12** für RG 80, RGP 80; kompletter Satz mit Distanzscheiben und Spannelementen; 12 Hartmetall-Fräsräder „Form Flach"; Ersatzräder für FZ-RG 80	769133*	1	139,04	166,85	1	139,04	0	412001
	RG 150: Werkzeugköpfe, Fräsräder, Schleifscheiben								
	Werkzeugkopf, SZ-RG 150 für RG 150, RGP 150; Werkzeugkopf mit 35 Hartmetall-Fräsrädern „Form Spitz" Durchmesser 150 mm	768020*	1	487,26	584,71	1	487,26	0	212002
	Werkzeugkopf, DIA HARD-RG 150 für RG 150, RGP 150; für harten Altbeton, Epoxidharze auf hartem Untergrund, Beschichtungen und Farben auf Beton; Werkzeugkopf mit Diamantsegmenten Hart Durchmesser 150 mm; aktive Oberfläche 3660 mm²; Segmenthöhe 11 mm	768021*	1	559,81	671,77	1	559,81	0	212003
	Werkzeugkopf, DIA ABRASIVE-RG 150 für RG 150, RGP 150; für stark sandhaltige Materialien, Estrich, Frischbeton, Kleber auf Estrich, Kalksandstein und Porenbeton; Werkzeugkopf mit Diamantsegmenten Abrasiv Durchmesser 150 mm; aktive Oberfläche 3660 mm²; Segmenthöhe 11 mm	768022*	1	559,81	671,77	1	559,81	0	212003
	Werkzeugkopf, DIA THERMO-RG 150 für RG 150, RGP 150; für thermoelastische Materialien auf Beton, Estrich, usw.; Werkzeugkopf mit Diamantscheibe THERMO Durchmesser 150 mm; Segmenthöhe 3 mm	769083*	1	710,73	852,88	1	710,73	0	212003
	Diamantscheibe, DIA HARD-D150 für RG 150, RGP 150; Ersatzscheibe für Werkzeugkopf DIA HARD-D150 Durchmesser 150 mm; aktive Oberfläche 3660 mm²; Segmenthöhe 11 mm	769069*	1	450,82	540,98	1	450,82	0	412002

*SB-verpacktes Zubehör und Verbrauchsmaterial für Lochwand
**im Karton

VPE = Packungsinhalt pro Bestellnummer
VSE = Handels-Versandeinheit pro Bestellnummer

[1] Unverbindliche Preisempfehlung des Herstellers.
Preise des Händlers können abweichen.

Untergrund vorbereiten

	Benennung und Anwendung	Art.-Nr.	VPE	PoM € pro VPE [1]	PiM € pro VPE [1]	VSE	PoM € pro VSE [1]	TP	RG
	Diamantscheibe, DIA ABRASIVE-D150 für RG 150, RGP 150; Ersatzscheibe für Werkzeugkopf DIA ABRASIVE-D150 Durchmesser 150 mm; aktive Oberfläche 3660 mm²; Segmenthöhe 11 mm	769070*	1	450,82	540,98	1	450,82	0	412002
	Diamantscheibe, DIA THERMO-D150 für RG 150, RGP 150; Ersatzscheibe für Werkzeugkopf DIA THERMO-D150 Durchmesser 150 mm; Segmenthöhe 3 mm	769085*	1	602,08	722,50	1	602,08	0	412002
	Fräsrad, HW-SZ 35 für RG 150, RGP 150; 35 Hartmetall-Fräsräder „Form Spitz"; Ersatzräder für SZ-RG 150; kompletter Satz mit Laufhülsen	769050*	1	336,45	403,74	1	336,45	0	412001

RG 150: Sonstiges Zubehör

	Balancer, BR-RG 150 für RG 150, RGP 150; zur sicheren und leichten Führung der RENOFIX RG 150 E an der Wand max. Last 8 kg; Länge 2,5 m	769121**	1	270,53	324,64	1	270,53	0	212005
	Bürstenkranz, BC-RG 150 für RG 150, RGP 150; austauschbarer Ersatz-Bürstenkranz	769123*	1	25,13	30,16	1	25,13	0	212005
	Bodenführung, BG-RG 150 für RG 150, RGP 150; zur bequemen Führung der RENOFIX RG 150 E auf großflächigen Böden	769109**	1	474,23	569,08	1	474,23	0	212004

Diamant Schleifsystem

Zubehör für Diamant Schleifsystem

	Bürstenkranz, BC-DCG AG 125 für DCG-AGP 125; verbessert die Absaugeffektivität der DCG-AGP 125	769081*	1	23,77	28,52	1	23,77	0	217001

Tapetenperforierer

Tapetenperforierer TP 220

	Tapetenperforierer, TP 220 Schutzhaube, Teleskopstab	495747	1	198,90	238,68	1	198,90	0	212006

*SB-verpacktes Zubehör und Verbrauchsmaterial für Lochwand
**im Karton

VPE = Packungsinhalt pro Bestellnummer
VSE = Handels-Versandeinheit pro Bestellnummer

[1] Unverbindliche Preisempfehlung des Herstellers. Preise des Händlers können abweichen.

Zubehör für Tapetenperforierer

	Benennung und Anwendung	Art.-Nr.	VPE	PoM € pro VPE [1]	PiM € pro VPE [1]	VSE	PoM € pro VSE [1]	TP	RG
	Zubehör für Tapetenperforierer								
	Ersatzwalzen, EW-TP 220 für TP 220; 2 x Walzen	496111*	2	52,67	63,20	1	52,67	0	412005

*SB-verpacktes Zubehör und Verbrauchsmaterial für Lochwand
**im Karton

VPE = Packungsinhalt pro Bestellnummer
VSE = Handels-Versandeinheit pro Bestellnummer

[1] Unverbindliche Preisempfehlung des Herstellers.
Preise des Händlers können abweichen.

	Benennung und Anwendung	Art.-Nr.	VPE	PoM € pro VPE [1]	PiM € pro VPE [1]	VSE	PoM € pro VSE [1]	TP	RG
	Akku-Winkelschleifer								
	Akku-Winkelschleifer AGC 18 die passenden Zubehörakkus und Ladegeräte finden Sie unter „Akku- und Ladetechnik"								
	Akku-Winkelschleifer, AGC 18-125 EB-Basic Schutzhaube SH-AGC 18 (203384), Zusatzhandgriff VIBRASTOP (769620), Schnellspannmutter QRN-AGC 18 (204927), Flansch BF-AGC 18 (204119), Stirnlochschlüssel KF-AGC 18 (204929), Systainer SYS3 M 187 (204842)	576825	1	367,87	441,44	1	367,87	34	117003
	Akku-Winkelschleifer, AGC 18-125 5,0 EBI-Plus 2 x Akkupack BP 18 Li 5,0 ASI (577660), Schnellladegerät TCL 6 (201135), Schutzhaube SH-AGC 18 (203384), Zusatzhandgriff VIBRASTOP (769620), Schnellspannmutter QRN-AGC 18 (204927), Flansch BF-AGC 18 (204119), Stirnlochschlüssel KF-AGC 18 (204929), Systainer SYS3 M 187 (204842)	577700	1	657,81	789,37	1	657,81	34	117003
	Zubehör für Akku-Winkelschleifer								
	Spannflansch, Stirnlochschlüssel								
	Schnellspannmutter, QRN-AGC 18 M14 für AGC 18; für Scheiben-Ø 115 – 125 mm; Spannflansch vorne; werkzeugloses Einspannen von Schleifwerkzeugen Aufnahme M14	204927*	1	30,73	36,88	1	30,73	0	217001
	Flansch, BF-AGC M14 für AGC 18; für Spindelgewinde M14; Spannflansch hinten; zum Einspannen von Schleifwerkzeugen Aufnahme Ø 22,23 mm	204119*	1	9,49	11,39	1	9,49	0	217001
	Zusatzhandgriffe								
	Zusatzhandgriff, AH-M8 VIBRASTOP für AGC 18, DSC-AGC 18 FH, DSC-AG 125, DSC-AG 125 FH; VIBRASTOP Aufnahme M8	769620*	1	14,39	17,27	1	14,39	0	217001
	Sonstiges Zubehör								
	Schutzhaube, SH-AGC 18-125 für AGC 18; für Schleifarbeiten mit Fächerschleif- und Schruppscheiben Scheiben-Ø 125 mm	203384**	1	10,52	12,62	1	10,52	0	217001
	Trennschutzhaube, TSH-AGC 18-125 für AGC 18; für sicheres Arbeiten mit Trennscheiben aus gebundenen Schleifmitteln Scheiben-Ø 125 mm	203378**	1	34,39	41,27	1	34,39	0	217001

*SB-verpacktes Zubehör und Verbrauchsmaterial für Lochwand
**im Karton

VPE = Packungsinhalt pro Bestellnummer
VSE = Handels-Versandeinheit pro Bestellnummer

[1] Unverbindliche Preisempfehlung des Herstellers.
Preise des Händlers können abweichen.

Trennen

	Benennung und Anwendung	Art.-Nr.	VPE	PoM € pro VPE [1]	PiM € pro VPE [1]	VSE	PoM € pro VSE [1]	TP	RG
	Stirnlochschlüssel, KF-AGC 18 für AGC 18; für Spannflansch	204929*	1	15,31	18,37	1	15,31	0	217001
	Handschutz, HS-AGC 18 für AGC 18; für sicheres Arbeiten mit Drahtbürsten	205193**	1	12,34	14,81	1	12,34	0	217001

Akku-Freihandtrennsystem

	Akku-Diamant Trennsystem DSC-AGC 18 FH die passenden Zubehörakkus und Ladegeräte finden Sie unter „Akku- und Ladetechnik"								
	Akku-Freihandtrennsystem, **DSC-AGC 18-125 FH EB-Basic** Absaughaube, Diamanttrennscheibe ALL-D125 Premium (769154), Tischplatte TP-DSC-AG 125 FH (200002), Zusatzhandgriff VIBRASTOP (769620), Spannmutter UF-DSC/DSG-AG M14 (200241), Flansch BF-DSC-AGC M14 (204121), Stirnlochschlüssel KF-AG (769040), Systainer SYS3 M 187 (204842)	576829	1	500,40	600,48	1	500,40	34	117003

Diamant Trennsysteme

	Diamant Trennsystem DSC-AG 125								
	Diamant Trennsystem, DSC-AG 125-Plus Absaughaube DCC-AG 125 (769075), Diamanttrennscheibe ALL-D125 Premium (769154), Systainer SYS3 M 337 (204844)	576547	1	415,86	499,03	1	415,86	24	117001
	Diamant Trennsystem, DSC-AG 125-Plus-FS Absaughaube DCC-AG 125 (769075), Diamanttrennscheibe ALL-D125 Premium (769154), Führungsschiene FS 800/2 (491499), Systainer SYS3 M 337 (204844)	576549	1	491,26	589,51	1	491,26	24	117001
	Diamant Trennsystem DSC-AG 125 FH								
	Freihand Trennsystem, DSC-AG 125 FH-Plus Absaughaube DCC-AG 125 FH (769953), Diamanttrennscheibe ALL-D125 Premium (769154), Tischplatte TP-DSC-AG 125 FH (200002), Zusatzhandgriff VIBRASTOP (769620), Systainer SYS3 M 187 (204842)	576552	1	370,16	444,19	1	370,16	24	117001

*SB-verpacktes Zubehör und Verbrauchsmaterial für Lochwand
**im Karton

VPE = Packungsinhalt pro Bestellnummer
VSE = Handels-Versandeinheit pro Bestellnummer

[1] Unverbindliche Preisempfehlung des Herstellers.
Preise des Händlers können abweichen.

Zubehör für Diamant Trennsysteme

	Benennung und Anwendung	Art.-Nr.	VPE	PoM € pro VPE [1]	PiM € pro VPE [1]	VSE	PoM € pro VSE [1]	TP	RG
	Absaughauben								
	Absaughaube, DCC-AG 125 für AG 125, AGP 125-12/14; zur Reduktion der Staubbelastung; Innensechskantschlüssel, Stirnlochschlüssel KF-AG (769040), Spannflansch Produktgewicht 2,2 kg; Anschluss Staubabsaugung Ø 36/27 mm; Durchmesser 125 mm	769075**	1	204,85	245,82	1	204,85	0	217001
	Absaughaube, DCC-AG 125 FH für DSC-AG 125, DSC-AG 125 FH und AG 125; für staubarmes Arbeiten mit dem Winkelschleifer; Innensechskantschlüssel Anschluss Staubabsaugung Ø 36/27 mm; Produktgewicht 0,6 kg; Durchmesser 125 mm	769953**	1	122,24	146,69	1	122,24	0	217001
	Spannflansch, Stirnlochschlüssel								
	Spannmutter, UF-AG M14 für Scheiben-Ø 115 – 230 mm; für DSC-AGC 18 FH (bis BJ 03/2022), DSC-AG 125/230 (bis BJ 02/2015) und RG 130 (bis BJ 02/2015); Spannflansch vorne; zum Einspannen der Trennscheibe Aufnahme M14	769018*	1	10,40	12,48	1	10,40	0	217001
	Spannmutter, UF-DSC/DSG-AG M14 für Scheiben-Ø 115 – 230 mm; für DSC-AG 125/230 (ab BJ 03/2015) und RG 130 (ab BJ 03/2015), DSC-AGC 18 FH (ab BJ 04/2022); Spannflansch vorne; zum Einspannen der Trennscheibe Aufnahme M14	200241*	1	10,40	12,48	1	10,40	0	217001
	Flansch, BF-AG 22,2 für Scheiben-Ø 115 – 230 mm; für DSC-AG 125/230; Spannflansch hinten; zum Einspannen der Trennscheibe Aufnahme Ø 22,23 mm	767973*	1	6,63	7,96	1	6,63	0	217001
	Flansch, BF-DSC-AGC M14 für DSC-AGC 18 FH; für Spindelgewinde M14; Spannflansch hinten; zum Einspannen der Trennscheibe Aufnahme Ø 22,23 mm	204121*	1	9,49	11,39	1	9,49	0	217001
	Stirnlochschlüssel, KF-AG für DSC-AGC 18 FH, DSC-AG 125/230, RG 130; für Spannflansch	769040*	1	9,55	11,46	1	9,55	0	217001
	Zusatzhandgriffe für Trennsystem								
	Zusatzhandgriff, AH-M8 VIBRASTOP für AGC 18, DSC-AGC 18 FH, DSC-AG 125, DSC-AG 125 FH; VIBRASTOP Aufnahme M8	769620*	1	14,39	17,27	1	14,39	0	217001

*SB-verpacktes Zubehör und Verbrauchsmaterial für Lochwand
**im Karton

VPE = Packungsinhalt pro Bestellnummer
VSE = Handels-Versandeinheit pro Bestellnummer

[1] Unverbindliche Preisempfehlung des Herstellers.
Preise des Händlers können abweichen.

	Benennung und Anwendung	Art.-Nr.	VPE	PoM € pro VPE [1]	PiM € pro VPE [1]	VSE	PoM € pro VSE [1]	TP	RG
	Sonstiges Zubehör								
	Tischplatte, TP-DSC-AG 125 FH für DSC-AG 125 FH Plus, DCC-AG 125 FH, DSC-AGC 18 FH; schützt die Oberfläche bei Trennarbeiten vor eventuellen Abriebspuren; zur Befestigung am Führungstisch der Absaughaube Abmessungen (L x B x H) 195 x 103 x 14 mm	200002*	1	17,94	21,53	1	17,94	0	217001

Diamantscheiben für Diamant Trennsysteme

	Diamanttrennscheiben								
	Diamanttrennscheibe, ALL-D 125 PREMIUM für AGC 18, DSC-AGC 18 FH, DSC-AG 125, DSC-AG 125 FH; universeller Einsatzbereich Bohrungs-Ø 22,23 mm; Durchmesser 125 mm; Schnittbreite 2 mm; Segmenthöhe 10 mm	769154*	1	89,45	107,34	1	89,45	0	517006
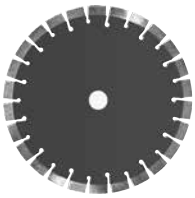	**Diamanttrennscheibe, C-D 125 PREMIUM** für AGC 18, DSC-AGC 18 FH, DSC-AG 125, DSC-AG 125 FH; für Beton Durchmesser 125 mm; Bohrungs-Ø 22,23 mm; Schnittbreite 2,2 mm; Segmenthöhe 10 mm	769158*	1	104,76	125,71	1	104,76	0	517006
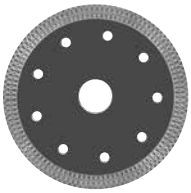	**Diamanttrennscheibe, TL-D125 PREMIUM** für AGC 18, DSC-AGC 18 FH, DSC-AG 125, DSC-AG 125 FH; zum Trennen von Fliesen, Dachziegeln und Beton-Dachsteinen geeignet Durchmesser 125 mm; Bohrungs-Ø 22,23 mm; Schnittbreite 1,2 mm; Segmenthöhe 10 mm	769162*	1	59,52	71,42	1	59,52	0	517006

*SB-verpacktes Zubehör und Verbrauchsmaterial für Lochwand
**im Karton

VPE = Packungsinhalt pro Bestellnummer
VSE = Handels-Versandeinheit pro Bestellnummer

[1] Unverbindliche Preisempfehlung des Herstellers. Preise des Händlers können abweichen.

Kantenanleimer

	Benennung und Anwendung	Art.-Nr.	VPE	PoM € pro VPE [1]	PiM € pro VPE [1]	VSE	PoM € pro VSE [1]	TP	RG
	Kantenanleimer CONTURO KA 65								
	Kantenanleimer CONTURO, KA 65-Plus Führungstisch, 4 x EVA-Kleber natur, Systainer SYS3 M 337 (204844)	576574	1	3.009,27	3.611,12	1	3.009,27	186	127001
	Kantenanleimer CONTURO, KA 65-Set Führungstisch, 4 x EVA-Kleber natur, Kantenspeicher (499479), 20 x StickFix Schleifstreifen Granat 80 x 133 P320, Zusatzrolle (499480), Schleifklotz HSK 80 x 133 H (495967), Kappgerät (499896), Ziehklinge (499749), Kratzschutz Laufsohle mit 3 x Filzauflagen (499892), Polierfilz (499894), StickFix Schleifvlies S 800 (483582), Poliermittel MPA 5010 OR (202048), Systainer SYS3 M 337 (204844)	576580	1	3.527,95	4.233,54	1	3.527,95	186	127001

Zubehör für Kantenanleimer KA 65

	Zubehör für Kantenanleimer KA 65								
	Multifunktionstisch, MFT/3 Conturo-AP für KA 65; Tisch mit Lochplatte und Klappbeine; zum Einsetzen des Kantenanleimers CONTURO KA 65 als stationäres Gerät; Adapterplatte AP-KA 65 (500175), Querstrebe QT-MFT/3 (495502) Tischabmessungen 1157 x 773 mm; Arbeitshöhe 900 mm; Kantenaleimer schwenkbar 47 °; Produktgewicht 29 kg	500869**	2	1.086,26	1.303,51	1	1.086,26	0	205010
	Kantenspeicher, KSP-KA 65 für KA 65; für die sichere Zuführung empfindlicher und dünner Kanten zum Kantenanleimer KA 65; sichere Zufuhr auch von langen Kanten ohne Beschädigung oder Verschmutzung; Kantenlängen von bis zu 8 m (bei einer Kantendicke von 2 mm) möglich max. Kantenhöhe 45 mm; max. Kantendicke 2 mm	499479**	1	65,01	78,01	1	65,01	0	227001
	Zusatzrolle, ZR-KA 65 für KA 65; für das Bekanten enger Radien und Formteile; bietet zusätzlichen Druckpunkt beim Aufleimen der Kante, für stärkeren Andruck der Kante an das Plattenmaterial Rollenhöhe 65 mm	499480*	1	77,69	93,23	1	77,69	0	227001
	Kratzschutz, LAS-STF-KA 65 für KA 65; schützt vor Kratzern auf empfindlichen oder hochglänzenden Oberflächen; 4 x Befestigungsschrauben, 3 x Filz	499892*	1	37,47	44,96	1	37,47	0	227001
	Ersatzfilz, EF-LAS-STF-KA 65 10x für Kratzschutz LAS-STF-KA 65; schützt vor Kratzern auf empfindlichen oder hochglänzenden Oberflächen	499893*	10	31,87	38,24	1	31,87	0	227001
	Ziehklinge, ZK HW 45/45 drei verschiedene Kantenradien für die üblichen Kantendicken (Radien R1; R1,5 und R2 mm) Abmessungen (L x B x H) 45 x 45 x 1,2 mm; Radien 1/1,5/2 mm; Maße 45 x 45 mm	499749*	1	67,74	81,29	1	67,74	0	227001
	Polierfilz, PF-STF 80x133 STF H/5 für Handschleifklotz HSK 80 x 133; in Verbindung mit dem Poliermittel MPA 5010; zum Aufpolieren von Hochglanz-Kanten Abmessung Länge x Breite 80 x 133 mm	499894*	5	19,42	23,30	1	19,42	0	508009
	Schleifklotz, HSK 80x133 H hart; zur Aufnahme von StickFix Schleifstreifen 80 x 133 mm; nicht absaugbar	495967*	1	29,25	35,10	1	29,25	0	408004

*SB-verpacktes Zubehör und Verbrauchsmaterial für Lochwand
**im Karton

VPE = Packungsinhalt pro Bestellnummer
VSE = Handels-Versandeinheit pro Bestellnummer

[1] Unverbindliche Preisempfehlung des Herstellers.
Preise des Händlers können abweichen.

Bekanten

	Benennung und Anwendung	Art.-Nr.	VPE	PoM € pro VPE [1]	PiM € pro VPE [1]	VSE	PoM € pro VSE [1]	TP	RG
	Schleifvlies, STF 80x130 SF 800 VL/5 für RTS 400, RTSC 400, RS 400, RS 4, LS 130, HSK-A 80 x 130, HSK 80 x 133; zum Anschleifen Körnung 800; Maße 80 x 130 mm	483582*	5	11,19	13,43	1	11,19	0	508006
	Kappgerät, KP 65/2 Stoßkappfunktion (für Rundtisch) sowie Kappen von Plattenkanten (Endbeschnitt) mit einem Gerät möglich; zum Kappen von Kunststoffkanten mit einer Kantenhöhe von 18 - 65 mm sowie einer Kantenstärke von 0,5 - 2,0 mm (materialabhängig); für PVC, Acryl und dünne Holz-Furnierkanten (materialabhängig) Kapphöhe 65 mm; Kappdicke 2 mm	499896**	1	195,71	234,85	1	195,71	0	227001
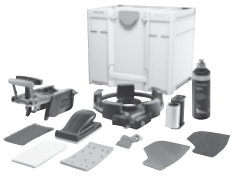	**Kantenbearbeitungs-Set, KB-KA 65 SYS3** für KA 65; Kantenspeicher (499479), 20 x StickFix Schleifstreifen Granat 80 x 133 P320, Zusatzrolle (499480), Schleifklotz HSK 80 x 133 H (495967), Kappgerät (499896), Ziehklinge (499749), Kratzschutz Laufsohle mit 3 x Filzauflagen (499892), Polierfilz (499894), StickFix Schleifvlies S 800 (483582), Poliermittel MPA 5010 OR (202048), Systainer SYS3 M 337 (204844)	576834**	1	518,46	622,15	1	518,46	0	227001
	Stationäreinrichtungen								
	Adapterplatte, AP-KA 65 für KA 65; zum Einsetzen des Kantenanleimers KA 65 als stationäres Gerät; Adapterplatte zum Einbau in den MFT (mit Lochplatte KA 65) oder zum Einbau in einen eigenen Arbeitstisch; Adapterplatte für Kantenanleimer komplett mit 15 Gleitführungen (500367), Zusatzrolle (499480) Abmessung Länge x Breite 254 x 420 mm; min. Einbauhöhe 150 mm; Schwenkbereich 0 - 47 °	500175**	1	419,06	502,87	1	419,06	0	227001
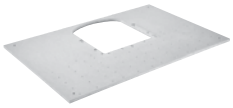	**Lochplatte, LP-KA65 MFT/3** für KA 65; ermöglicht in Kombination mit Adapterplatte AP-KA 65 das Schwenken der Maschine (0 – 47°) im Tisch und damit horizontale Auflage des Werkstückes beim Bekanten – für komfortable und sichere Führung auch großer Objekte Abmessung Länge x Breite 1102 x 718 mm	500366**	1	180,86	217,03	1	180,86	0	227001
	Gleitplatte, GP-MFT/3 KA65 15x für AP-KA 65, MFT GP-KA 65 MFT/3; Ersatz- oder Erweiterungsgleitplatten für den stationären Einsatz des Kantenanleimers mit Adapterplatte AP-KA 65 im MFT (mit Lochplatte KA 65, Art.-Nr. 500366) oder eingebaut in einen eigenen Arbeitstisch; M4 Schrauben zur Befestigung Abmessungen (L x B x H) 255 x 31 x 6 mm	500367*	15	32,68	39,22	1	32,68	0	227001

Kleber

	Schmelzkleber								
	EVA-Klebstoff natur, EVA nat 48x-KA 65 für KA 65; ungefüllter EVA-Kleber – Naturfarbton für alle Dekore geeignet; EVA-Universalkleber mit hohem Schmelzpunkt; hoher Erweichungsbereich von ca. 90° C, daher auch zum Einsatz für Objekte mit höherer Temperaturbeständigkeit von -10° C – +75° C geeignet; Chemische Basis: Klebstoff, Harz Kleber-Ø 63 mm; Kleberhöhe 26 mm; Verarbeitungstemperatur 190 °C; Feuchtigkeitsbeständig nach D1	499812**	48	135,15	162,18	1	135,15	0	427001

*SB-verpacktes Zubehör und Verbrauchsmaterial für Lochwand
**im Karton

VPE = Packungsinhalt pro Bestellnummer
VSE = Handels-Versandeinheit pro Bestellnummer

[1] Unverbindliche Preisempfehlung des Herstellers. Preise des Händlers können abweichen.

	Benennung und Anwendung	Art.-Nr.	VPE	PoM € pro VPE [1]	PiM € pro VPE [1]	VSE	PoM € pro VSE [1]	TP	RG
	EVA-Klebstoff weiß, EVA wht 48x-KA 65 für KA 65; ungefüllter EVA-Kleber – perfekte Fugenqualität bei weißen Dekoren; EVA-Universalkleber mit hohem Schmelzpunkt; hoher Erweichungsbereich von ca. 90° C, daher auch zum Einsatz für Objekte mit höherer Temperaturbeständigkeit von -10° C – +75° C geeignet; Chemische Basis: Klebstoff, Harz Kleber-Ø 63 mm; Kleberhöhe 26 mm; Verarbeitungstemperatur 190 °C; Feuchtigkeitsbeständig nach D1	499813**	48	135,15	162,18	1	135,15	0	427001
	EVA-Klebstoff braun, EVA brn 48x-KA 65 für KA 65; ungefüllter EVA-Kleber – perfekte Fugenqualität bei braunen Dekoren; EVA-Universalkleber mit hohem Schmelzpunkt; hoher Erweichungsbereich von ca. 90° C, daher auch zum Einsatz für Objekte mit höherer Temperaturbeständigkeit von -10° C – +75° C geeignet; Chemische Basis: Klebstoff, Harz Kleber-Ø 63 mm; Kleberhöhe 26 mm; Verarbeitungstemperatur 190 °C; Feuchtigkeitsbeständig nach D1	200059**	48	135,15	162,18	1	135,15	0	427001
	EVA-Klebstoff schwarz, EVA blk 48x-KA 65 für KA 65; ungefüllter EVA-Kleber – perfekte Fugenqualität bei schwarzen Dekoren; EVA-Universalkleber mit hohem Schmelzpunkt; hoher Erweichungsbereich von ca. 90° C, daher auch zum Einsatz für Objekte mit höherer Temperaturbeständigkeit von -10° C – +75° C geeignet; Chemische Basis: Klebstoff, Harz Kleber-Ø 63 mm; Kleberhöhe 26 mm; Verarbeitungstemperatur 190 °C; Feuchtigkeitsbeständig nach D1	200060**	48	135,15	162,18	1	135,15	0	427001
	PU-Kleber								
	PU-Klebstoff natur, PU nat 4x-KA 65 für KA 65; Achtung: nach dem Arbeiten Spülmittel zur Maschinenreinigung verwenden (Spülmittel PU spm 4x-KA 65, Artikelnummer 200062); max. 12 Monate lagerfähig; Kleber hat eine hohe Anfangsfestigkeit, eine hervorragenden Kälteelastizität, sowie eine gute Lösemittelbeständigkeit; Naturfarbton; PU-Kleber verpackt in luftdichten Dosen à 200 g; Chemische Basis: Polyurethanklebstoff; Achtung! Der hier angebotene Polyurethan Klebstoff enthält "o-(p-Isocyanatobenzyl) phenylisocyanat, Diphenylmethan-2,4'-diisocyanat" wodurch der Klebstoff mit dem R40 Satz "Verdacht auf krebserregende Wirkung" gekennzeichnet ist. Wir sind aufgrund der Chemikalien-Verbotsverordnung (ChemVerbotsV) verpflichtet Sie, auf die Gefahrenstoffe in unserem Polyurethan Klebstoff N° 200056 aufmerksam zu machen. Mit dem Kauf des Polyurethan Klebstoff bestätigen Sie, dass sie volljährig sind, dass Sie den PU Kleber sachgemäß benutzen und Haut, Augen und Schleimhäute vor direktem Kontakt schützen, z.B. mit Schutzbrille, Atemschutz/Maske, Einweghand-schuhe. Wir sind nach § 5 ChemVerbotsV geschult und geprüft Kleber-Ø 63 mm; Kleberhöhe 42 mm; Verarbeitungstemperatur 140 °C; Temperaturbeständigkeit -40°C – +140° C; Erweichungsbereich 90 °C	200056**	4	74,26	89,11	1	74,26	0	427001
	Spülmittel, PU spm 4x-KA 65 für KA 65; Spülpatrone für den Kantenanleimer CONTURO KA 65 nach Anwendung von PU-Klebstoff natur, PU nat 4x-KA 65; Einsatz nach Verarbeitung von PU-Kleber zwingend erforderlich, um die chemische Reaktion des PU Klebers in der Maschine zu unterbinden; max. 12 Monate lagerfähig; verpackt in Dosen à 140 g Produktgewicht 0,56 kg	200062**	4	60,55	72,66	1	60,55	0	427001

*SB-verpacktes Zubehör und Verbrauchsmaterial für Lochwand
**im Karton

VPE = Packungsinhalt pro Bestellnummer
VSE = Handels-Versandeinheit pro Bestellnummer

[1] Unverbindliche Preisempfehlung des Herstellers. Preise des Händlers können abweichen.

Oberfräsen

	Benennung und Anwendung	Art.-Nr.	VPE	PoM € pro VPE [1]	PiM € pro VPE [1]	VSE	PoM € pro VSE [1]	TP	RG
	Oberfräse OF 1010 R die passende Führungsschiene und Zubehör finden Sie im Kapitel „Arbeitsplatz organisieren“								
	Oberfräse, OF 1010 REBQ-Plus Spannzange Ø 8 mm (488755), Seitenanschlag (489427), Führungsschienen-Adapter (488752) Spanfänger (493180), Gabelschlüssel SW 19, Systainer SYS3 M 237 (204843)	576919	1	599,80	719,76	1	599,80	38	106001
	Oberfräse, OF 1010 REBQ-Set Spannzange Ø 8 mm (488755), Seitenanschlag (489427), Führungsschienen-Adapter (488752), Spanfänger (493180), Gabelschlüssel SW 19, Führungsschiene FS 800/2 (491499), Systainer SYS3 M 237 (204843)	577168	1	674,05	808,86	1	674,05	38	106001
	Oberfräse, OF 1010 REBQ-Set+Box Spannzange Ø 8 mm (488755), Seitenanschlag (489427), Führungsschienen-Adapter (488752), Spanfänger (493180), Fräserbox (498979), Gabelschlüssel SW 19, Führungsschiene FS 800/2 (491499), Systainer SYS3 M 237 (204843)	577186	1	929,97	1.115,96	1	929,97	38	106001
	Oberfräse OF 1400 die passende Führungsschiene und Zubehör finden Sie im Kapitel „Arbeitsplatz organisieren“								
	Oberfräse, OF 1400 EBQ-Plus Spanfänger (492732), Spannzange Ø 8 mm (494460), Spannzange Ø 12 mm (494462), Seitenanschlag mit Feineinstellung (492636), Kopierring Ø 30 mm (492185), Absaughaube oben, Gabelschlüssel SW 24, Systainer SYS3 M 337 (204844)	576207	1	778,02	933,62	1	778,02	51	106001
	Oberfräse, OF 1400 EBQ-Plus + Box-OF-S Spannzange Ø 8 mm (494460), Spannzange Ø 12 mm (494462), Seitenanschlag mit Feineinstellung (492636), Kopierring Ø 30 mm (492185), Absaughaube oben, Spanfänger (492732), Fräserbox (498979), Gabelschlüssel SW 24, Systainer SYS3 M 337 (204844)	576540	1	1.033,93	1.240,72	1	1.033,93	51	106001
	Oberfräse OF 2200 die passende Führungsschiene und Zubehör finden Sie im Kapitel „Arbeitsplatz organisieren“								
	Oberfräse, OF 2200 EB-Plus Spannzange Ø 8 mm (494460), Spannzange Ø 12 mm (494462), Kopierring Ø 30 mm (494625), Spanfänger (494670), Gabelschlüssel SW 24, Systainer SYS3 M 337 (204844)	576215	1	1.087,63	1.305,16	1	1.087,63	75	106001
	Oberfräse, OF 2200 EB-Set Spannzange Ø 12 mm (494462), Spannzange Ø 8 mm (494460), Kopierring Ø 30 mm (494625), Spanfänger (494670), Zubehör-Systainer (576832), Gabelschlüssel SW 24, Systainer SYS3 M 337 (204844)	576220	1	1.570,90	1.885,08	1	1.570,90	75	106001

Zubehör für Oberfräsen

	Aufbewahrungssystem für Fräser Schaft 8								
	Fräserbox, Box-OF HW S8 Mix für alle Oberfräsen; hartmetallbestückte Fräser; 8 mm Schaft; teilweise mit Anlaufkugellager; Bündigfräser HW D12,7/NL25 KL (491027), Dübelbohrer HW D5 x 30 Z (491066), Nutfräser HW D10/20 mit Bohrschneider (490959), Nutfräser HW D18/30 mit Bohrschneider (490969), Abrundfräser HW D16,7/R2 KL (491009), Abrundfräser HW D25,5 R6,3 KL (491013), Abrundfräser HW D31,7/R9,5 KL (491015), Fasefräser HW D36/45Grad KL (491025), Scheibennutfräser HW D40 x 4 (491059), Zinkenfräser HW D 13,8/ 15° (490992)	498979**	1	256,02	307,22	1	256,02	0	506001

*SB-verpacktes Zubehör und Verbrauchsmaterial für Lochwand
**im Karton

VPE = Packungsinhalt pro Bestellnummer
VSE = Handels-Versandeinheit pro Bestellnummer

[1] Unverbindliche Preisempfehlung des Herstellers. Preise des Händlers können abweichen.

	Benennung und Anwendung	Art.-Nr.	VPE	PoM € pro VPE [1]	PiM € pro VPE [1]	VSE	PoM € pro VSE [1]	TP	RG
	Anschläge und Zirkel								
	Führungsschienen-Adapter, FS-OF 1000 komplett mit Abstützung; zum Einsatz der Oberfräsen OF 900, OF 1000, OF 1010, OF 1010 R mit dem Führungssystem FS; ohne Stangen	488752*	1	44,10	52,92	1	44,10	0	206002
	Feineinstellung für Führungsanschlag, FE-FS/OF 1000 für OF 900, OF 1000, OF 1010, OF 1010 R, KF; gut ablesbare Skala	488754*	1	30,05	36,06	1	30,05	0	206002
	Führungsanschlag, FS-OF 1400 für OF 1400; mit Feineinstellung und Abstützung für Oberfräse; ohne Stangen	492601*	1	74,84	89,81	1	74,84	0	206002
	Führungsanschlag, FS-OF 2200 für OF 2200; ohne Stangen ST-OF 2200/2; mit Feineinstellung und Abstützplatte für Oberfräse	494681**	1	146,00	175,20	1	146,00	0	206002
	Seitenanschlag, SA-OF 1000 für OF 900, OF 1000, OF 1010, OF 1010 R, KF; mit 2 Führungsstangen	489427**	1	51,29	61,55	1	51,29	0	206002
	Seitenanschlag, SA-OF 1400 für OF 1400; mit Feineinstellung und Absaughaube; ohne Stangen	492636**	1	56,55	67,86	1	56,55	0	206002
	Seitenanschlag, SA-OF 2200 für OF 2200; mit Feineinstellung und Absaughaube; ohne Stangen ST-OF 2200/2	494680**	1	123,16	147,79	1	123,16	0	206002
	Stange, ST-OF 2200/2 für OF 2200; Führungsstangen für Seiten- und Führungsanschlag	495247*	2	24,56	29,47	1	24,56	0	206002
	Feineinstellung für Seitenanschlag, FE-OF 1000/KF für OF 900, OF 1000, OF 1010, OF 1010 R, KF; für schnelles und maßgenaues Einstellen am Seitenanschlag; nachträglich anbaubar; Lieferung ohne Seitenanschlag und Führungsstangen	483358*	1	40,33	48,40	1	40,33	0	206002
	Stangenzirkel, SZ-OF 1000 für OF 900, OF 1000, OF 1010, OF 1010 R, KF; zum Fräsen von Radien, Kreisen und Ornamenten auf Oberflächen und an Kanten Kreis-Ø 153 – 760 mm	483922*	1	26,73	32,08	1	26,73	0	206002
	Systainer³, SYS3-OF D8/D12 mit Formschaumeinsatz; zur übersichtlichen Aufbewahrung von Fräswerkzeugen D 8, D 12 Abmessung (L x B x H) 396 x 296 x 137 mm; Innenabmessung (L x B x H) 389 x 275 x 96 mm; Systainer-Größe SYS3 M 137	576835**	1	94,42	113,30	1	94,42	0	214001

*SB-verpacktes Zubehör und Verbrauchsmaterial für Lochwand
**im Karton

VPE = Packungsinhalt pro Bestellnummer
VSE = Handels-Versandeinheit pro Bestellnummer

[1] Unverbindliche Preisempfehlung des Herstellers. Preise des Händlers können abweichen.

	Benennung und Anwendung	Art.-Nr.	VPE	PoM € pro VPE [1]	PiM € pro VPE [1]	VSE	PoM € pro VSE [1]	TP	RG
	Sonstiges Zubehör								
	Laufsohle, TP-OF für OF 900, OF 1000, OF 1010, KF; nicht für OF 1010 R geeignet; Hartgewebe-Laufsohle; mit Zentrumsbohrung Ø 15 mm	489229*	1	18,05	21,66	1	18,05	0	206002
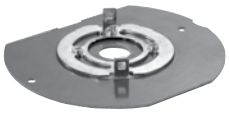	**Laufsohle, LA-OF 1400** für OF 1400; Hartgewebe-Laufsohle mit 20 mm Bohrung; reduziert die Öffnung der Oberfräse auf den Fräserdurchmesser max. Fräser Ø 37 mm	492574*	1	36,68	44,02	1	36,68	0	206002
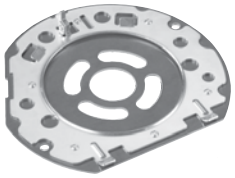	**Laufsohle, LA-OF 2200 D36 CT** für OF 2200; für Kopierringe D 30 mm; mit Öffnungen für optimale Absaugung	494675**	1	67,64	81,17	1	67,64	0	206002
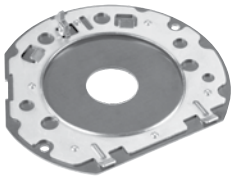	**Laufsohle, LA-OF 2200 D36** für OF 2200; reduziert die Öffnung der Oberfräse auf den Fräserdurchmesser	494677**	1	67,64	81,17	1	67,64	0	206002
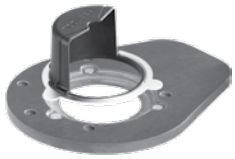	**Laufsohle, LAS-OF 1400** für OF 1400; zum seitlichen Absaugen beim Bearbeiten von Kanten; Laufsohle auf einer Seite mit Auflageverbreiterung; Laufsohle mit Spanfänger; sehr gute Gleiteigenschaften; die integrierten Magnete halten den Staubfänger sicher in der gewünschten Position Fräserdurchlass max. 63 mm	493233**	1	132,64	159,17	1	132,64	0	206002
	Fräshilfe, OF-FH 2200 für OF 900, OF 1000, OF 1010, OF 1010 R, OF 1400, OF 2000, OF 2200; durch die verschiebbaren Schenkel wird die Oberfräse sicher an schmalen Kanten geführt	495246**	1	259,46	311,35	1	259,46	0	206002
	Absaughaube, AH-OF 1000 für OF 900, OF 1000, OF 1010, OF 1010 R, KF; für Verbindungssystem VS 500 / VS 600 und zum Kantenfräsen	484453**	1	26,16	31,39	1	26,16	0	206002
	Absaughaube, AH-OF 1400 für OF 1400; zum seitlichen Absaugen; für Verbindungssystem VS 500 / VS 600 und zum Kantenfräsen	492585**	1	47,30	56,76	1	47,30	0	206002
	Spanfänger, KSF-OF 1010 für OF 900, OF 1000, OF 1010, OF 1010 R; zum seitlichen Absaugen beim Bearbeiten von Kanten; 360° drehbar Fräserdurchlass max. 37 mm	493180*	1	23,42	28,10	1	23,42	0	206002

*SB-verpacktes Zubehör und Verbrauchsmaterial für Lochwand
**im Karton

VPE = Packungsinhalt pro Bestellnummer
VSE = Handels-Versandeinheit pro Bestellnummer

[1] Unverbindliche Preisempfehlung des Herstellers. Preise des Händlers können abweichen.

	Benennung und Anwendung	Art.-Nr.	VPE	PoM € pro VPE [1]	PiM € pro VPE [1]	VSE	PoM € pro VSE [1]	TP	RG
	Spanfänger, KSF-OF 1400 für OF 1400; zum seitlichen Absaugen beim Bearbeiten von Kanten	492732*	1	23,19	27,83	1	23,19	0	206002
	Spanfänger, KSF-OF 2200 für OF 2200; zum seitlichen Absaugen beim Bearbeiten von Kanten max. Fräser Ø 80 mm	494670*	1	48,78	58,54	1	48,78	0	206002
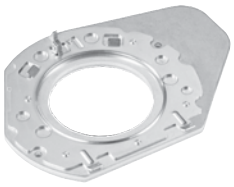	**Auflage, AFB-OF 2200** für OF 2200; Auflageverbreiterung zum sicheren Führen der Oberfräse an Werkstückkanten	494682**	1	80,89	97,07	1	80,89	0	206002
	Zubehör-Set, ZS-OF 2200 für OF 2200; Führungsschienen-Adapter, Seitenanschlag mit Feineinstellung und Absaughaube, Führungsstangen, Kopierring Ø 17 mm (494622), Kopierring Ø 24 mm (494623), Kopierring Ø 27 mm (494624), Kopierring Ø 40 mm (494626), Laufsohle D 36, Laufsohle für Kopierringe, Auflageverbreiterung, Systainer SYS3 M 237 (204843)	576832**	1	483,03	579,64	1	483,03	0	206010

Kopierringe OF 900/OF 1010

		D mm	d mm								
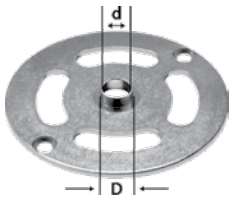	**KR-D 10,8/OF 900** für OF 900, OF 1000, OF 1010, OF 1010 R, KF; mit dem Zentrierdorn 492187 kann der Kopierring exakt zentriert werden	10,8	7,8	486029*	1	13,60	16,32	1	13,60	0	206002
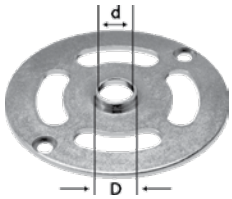	**KR-D 13,8/OF 900** für OF 900, OF 1000, OF 1010, OF 1010 R, KF; mit dem Zentrierdorn 492187 kann der Kopierring exakt zentriert werden	13,8	10,8	484176*	1	13,60	16,32	1	13,60	0	206002
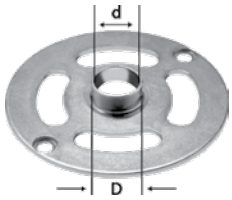	**KR-D17/OF 900** für OF 900, OF 1000, OF 1010, OF 1010 R, KF; mit dem Zentrierdorn 492187 kann der Kopierring exakt zentriert werden	17	14	486030*	1	13,60	16,32	1	13,60	0	206002

*SB-verpacktes Zubehör und Verbrauchsmaterial für Lochwand
**im Karton

VPE = Packungsinhalt pro Bestellnummer
VSE = Handels-Versandeinheit pro Bestellnummer

[1] Unverbindliche Preisempfehlung des Herstellers.
Preise des Händlers können abweichen.

	Benennung und Anwendung	D mm	d mm	Art.-Nr.	VPE	PoM € pro VPE [1]	PiM € pro VPE [1]	VSE	PoM € pro VSE [1]	TP	RG
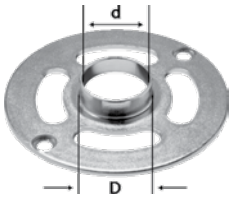	**KR-D 24/OF 900** für OF 900, OF 1000, OF 1010, OF 1010 R, KF; mit dem Zentrierdorn 492187 kann der Kopierring exakt zentriert werden	24	21	486031*	1	13,60	16,32	1	13,60	0	206002
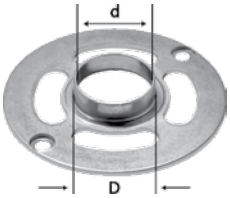	**KR-D 27/OF 900** für OF 900, OF 1000, OF 1010, OF 1010 R, KF; mit dem Zentrierdorn 492187 kann der Kopierring exakt zentriert werden	27	24	486032*	1	13,60	16,32	1	13,60	0	206002
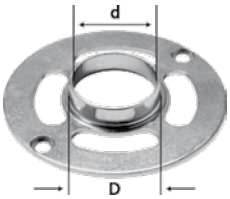	**KR-D 30/OF 900** für OF 900, OF 1000, OF 1010, OF 1010 R, KF; mit dem Zentrierdorn 492187 kann der Kopierring exakt zentriert werden	30	27	486033*	1	13,60	16,32	1	13,60	0	206002
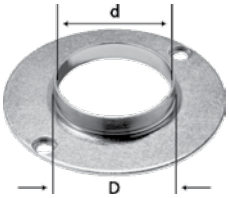	**KR-D 40/OF 900** für OF 900, OF 1000, OF 1010, OF 1010 R, KF; mit dem Zentrierdorn 492187 kann der Kopierring exakt zentriert werden	40	37	486034*	1	13,60	16,32	1	13,60	0	206002
	ZD-OF/D 6,35+8 für alle Oberfräsen; für Schaftaufnahme Ø 6,35 mm und Ø 8 mm zum Zentrieren der Kopierringe	–	–	492187*	1	27,99	33,59	1	27,99	0	206002

Kopierringe OF 1400

		D mm	d mm								
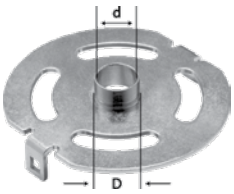	**KR-D 17,0/OF 1400** für OF 1400; geeignet für Fräser bis 12 mm Durchmesser	17	14	493315*	1	22,05	26,46	1	22,05	0	206002
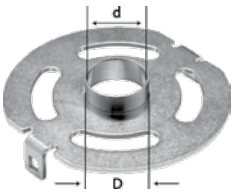	**KR-D 24,0/OF 1400** für OF 1400; geeignet für Fräser bis 19 mm Durchmesser	24	21	492183*	1	22,39	26,87	1	22,39	0	206002

*SB-verpacktes Zubehör und Verbrauchsmaterial für Lochwand
**im Karton

VPE = Packungsinhalt pro Bestellnummer
VSE = Handels-Versandeinheit pro Bestellnummer

[1] Unverbindliche Preisempfehlung des Herstellers. Preise des Händlers können abweichen.

	Benennung und Anwendung	D mm	d mm	Art.-Nr.	VPE	PoM € pro VPE [1]	PiM € pro VPE [1]	VSE	PoM € pro VSE [1]	TP	RG
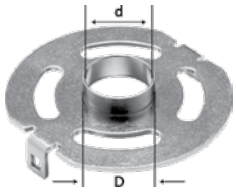	**KR-D 27,0/OF 1400** für OF 1400; geeignet für Fräser bis 22 mm Durchmesser	27	24	492184*	1	22,39	26,87	1	22,39	0	206002
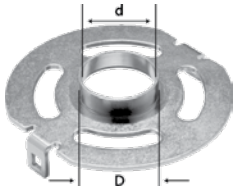	**KR-D 30,0/OF 1400** für OF 1400; geeignet für Fräser bis 25 mm Durchmesser	30	27	492185*	1	22,39	26,87	1	22,39	0	206002
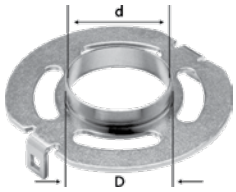	**KR-D 40,0/OF 1400** für OF 1400; geeignet für Fräser bis 35 mm Durchmesser	40	37	492186*	1	22,39	26,87	1	22,39	0	206002
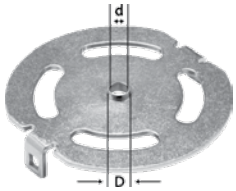	**KR-D 8,5/OF 1400** für OF 1400 / VS 600; passend für die Schablone SZO 14 Z des VS 600 Verbindungssystems; passend für die Schablone FZ 6 des VS 600 Verbindungsystems; selbstzentrierend; werkzeuglos einsetzbar	8,5	6,5	492179*	1	22,39	26,87	1	22,39	0	206002
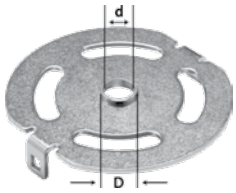	**KR-D 13,8/OF 1400** für OF 1400 / VS 600; passend für die Schablone SZO 20 des VS 600 Verbindungssystems; passend für die Schablone FZ 10 des VS 600 Verbindungssystems; passend für die Schablone DS 32 des VS 600 Verbindungssystems; selbstzentrierend; werkzeuglos einsetzbar	13,8	10,8	492180*	1	22,39	26,87	1	22,39	0	206002
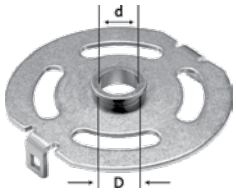	**KR-D 17,0/OF 1400** für OF 1400 / VS 600; passend für die Schablonen SZ 14 und SZO 14 des Verbindungssystems VS 600; selbstzentrierend; werkzeuglos einsetzbar	17	14	492181*	1	22,39	26,87	1	22,39	0	206002
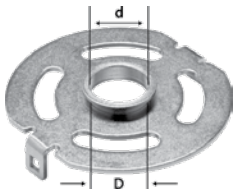	**KR-D 24,0/OF 1400** für OF 1400 / VS 600; passend für die Schablonen SZ 20 und SZO 20 des Verbindungssystems VS 600; selbstzentrierend; werkzeuglos einsetzbar	24	21	492182*	1	22,39	26,87	1	22,39	0	206002

*SB-verpacktes Zubehör und Verbrauchsmaterial für Lochwand
**im Karton

VPE = Packungsinhalt pro Bestellnummer
VSE = Handels-Versandeinheit pro Bestellnummer

[1] Unverbindliche Preisempfehlung des Herstellers. Preise des Händlers können abweichen.

	Benennung und Anwendung			Art.-Nr.	VPE	PoM € pro VPE [1]	PiM € pro VPE [1]	VSE	PoM € pro VSE [1]	TP	RG
	Kopierringe OF 2200										
		D mm	d mm								
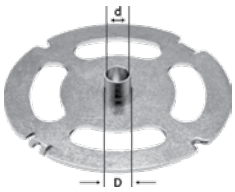	**KR-D 12,7/OF 2200** für OF 2200; Kopierring in Zoll-Größe	12,7	10	495339*	1	21,25	25,50	1	21,25	0	206002
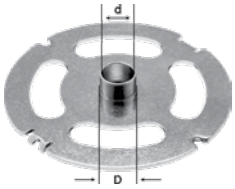	**KR-D 17,0/OF 2200** für OF 2200; geeignet für Fräser bis 12 mm Durchmesser	17	15	494622*	1	21,25	25,50	1	21,25	0	206002
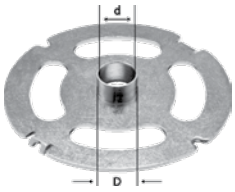	**KR-D 19,05/OF 2200** für OF 2200; Kopierring in Zoll-Größe	19,05	17	495340*	1	21,25	25,50	1	21,25	0	206002
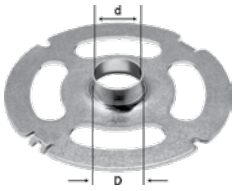	**KR-D 24,0/OF 2200** für OF 2200; geeignet für Fräser bis 19 mm Durchmesser	24	22	494623*	1	21,25	25,50	1	21,25	0	206002
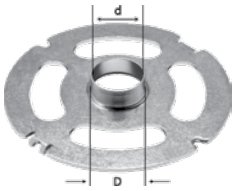	**KR-D 25,4/OF 2200** für OF 2200; Kopierring in Zoll-Größe	25,4	23	495341*	1	21,25	25,50	1	21,25	0	206002
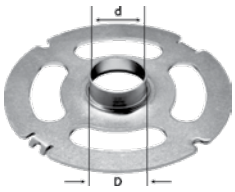	**KR-D 27,0/OF 2200** für OF 2200; geeignet für Fräser bis 22 mm Durchmesser	27	24	494624*	1	21,25	25,50	1	21,25	0	206002
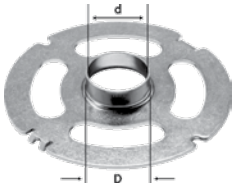	**KR-D 30,0/OF 2200** für OF 2200; geeignet für Fräser bis 25 mm Durchmesser	30	27	494625*	1	21,25	25,50	1	21,25	0	206002
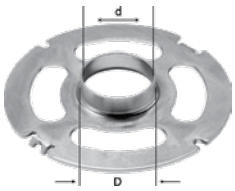	**KR-D 34,93/OF 2200** für OF 2200; Kopierring in Zoll-Größe	34,93	32	495342*	1	21,25	25,50	1	21,25	0	206002

*SB-verpacktes Zubehör und Verbrauchsmaterial für Lochwand
**im Karton

VPE = Packungsinhalt pro Bestellnummer
VSE = Handels-Versandeinheit pro Bestellnummer

[1] Unverbindliche Preisempfehlung des Herstellers. Preise des Händlers können abweichen.

Benennung und Anwendung	D mm	d mm	Art.-Nr.	VPE	PoM € pro VPE [1]	PiM € pro VPE [1]	VSE	PoM € pro VSE [1]	TP	RG
KR-D 40,0/OF 2200 für OF 2200; geeignet für Fräser bis 35 mm Durchmesser	40	37	494626*	1	21,25	25,50	1	21,25	0	206002
KRA-ZOLL/OF 2200 für OF 2200; Adapter für Zoll Kopierringe	–	–	494627*	1	14,63	17,56	1	14,63	0	206002

Spannzangen

SZ-D 6/OF 1000 für MFK/OFK 700, OF 900, OF 1000, OF 1010, KF; mit Überwurfmutter; für Fräserschaft Ø 6 mm	488760*	1	55,30	66,36	1	55,30	0	206002
SZ-D 6,35/OF 1000 für MFK/OFK 700, OF 900, OF 1000, OF 1010, OF 1010 R, KF; mit Überwurfmutter; für Fräserschaft Ø 6,35 mm (1/4")	488761*	1	55,30	66,36	1	55,30	0	206002
SZ-D 8/OF 1000 für MFK/OFK 700, OF 900, OF 1000, OF 1010, OF 1010 R, KF; mit Überwurfmutter; für Fräserschaft Ø 8 mm	488755*	1	55,30	66,36	1	55,30	0	206002

Spezial-Spannzangen
in Verwendung mit OF 1400 (vor 2008) Gabelschlüssel SW 24 erforderlich (772051)

SZ-D 6,0/OF 1400/2000/2200 für OF 1400, OF 2000, OF 2200; für Fräserschaft Ø 6 mm; stauboptimierte Spannzangen; Gabelschlüsselweite 24 mm	494459*	1	65,12	78,14	1	65,12	0	206002
SZ-D 6,35/OF 1400/2000/2200 für OF 1400, OF 2000, OF 2200; für Fräserschaft Ø 6,35 mm; stauboptimierte Spannzangen; Gabelschlüsselweite 24 mm	494463*	1	65,12	78,14	1	65,12	0	206002
SZ-D 8,0/OF 1400/2000/2200 für OF 1400, OF 2000, OF 2200; für Fräserschaft Ø 8 mm; stauboptimierte Spannzangen; Gabelschlüsselweite 24 mm	494460*	1	65,12	78,14	1	65,12	0	206002
SZ-D 10,0/OF 1400/2000/2200 für OF 1400, OF 2000, OF 2200; für Fräserschaft Ø 10 mm; stauboptimierte Spannzangen; Gabelschlüsselweite 24 mm	494461*	1	65,12	78,14	1	65,12	0	206002
SZ-D 12,0/OF 1400/2000/2200 für OF 1400, OF 2000, OF 2200; für Fräserschaft Ø 12 mm; stauboptimierte Spannzangen; Gabelschlüsselweite 24 mm	494462*	1	65,12	78,14	1	65,12	0	206002
SZ-D 12,7/OF 1400/2000/2200 für OF 1400, OF 2000, OF 2200; für Fräserschaft Ø 12,7 mm; stauboptimierte Spannzangen; Gabelschlüsselweite 24 mm	494465*	1	65,12	78,14	1	65,12	0	206002

Kantenbearbeitung

Winkelarm, WA-OF für OF 900, OF 1000, OF 1010, OF 1010 R, OF 1400, KF; wird in Verbindung mit Kopiertast-Set KT-OF zum Kopieren von Werkstücken benötigt	486052*	1	45,81	54,97	1	45,81	0	206002

*SB-verpacktes Zubehör und Verbrauchsmaterial für Lochwand
**im Karton

VPE = Packungsinhalt pro Bestellnummer
VSE = Handels-Versandeinheit pro Bestellnummer

[1] Unverbindliche Preisempfehlung des Herstellers.
Preise des Händlers können abweichen.

	Benennung und Anwendung	Art.-Nr.	VPE	PoM € pro VPE [1]	PiM € pro VPE [1]	VSE	PoM € pro VSE [1]	TP	RG
	Kopiertast-Set, KT-OF für OF 900, OF 1000, OF 1010, OF 1010 R, OF 1400, KF; Kopiertast-Set KT-OF und Winkelarm WA-OF werden zum Kopieren von Werkstücken benötigt	486534*	1	92,99	111,59	1	92,99	0	206002
	Umleimerplatte, UP-OF für OF 900, OF 1000, OF 1010, OF 1010 R, KF; Winkelarm WA-OF und Umleimerplatte UP-OF werden zum Bündigfräsen überstehender Massivholzumleimer benötigt	486058*	1	76,09	91,31	1	76,09	0	206002
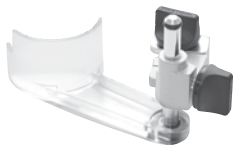	**Spanflugschutz, SF-OF** für OF 900, OF 1000, OF 1010, OF 1010 R, KF; unterstützt die Absaugwirkung; höhenverstellbar	486242*	1	40,91	49,09	1	40,91	0	206002
	Multifrässchablone								
	Frässchablone, MFS 400 für alle Oberfräsen mit Kopierringaufnahme; für rechteckige (300 x 100 mm) oder runde (Ø 600 mm) Ausfräsungen; 2 x Winkelanschlag, Abkippschutz, Kreisfräseinsatz, Schraubendreher Abmessung Länge x Breite 300 x 100 mm; Radien 40 - 300 mm	492610**	1	302,64	363,17	1	302,64	0	206005
	Frässchablone, MFS 700 für alle Oberfräsen mit Kopierringaufnahme; für rechteckige (600 x 300 mm) oder runde (Ø 1200 mm) Ausfräsungen; 2 x Winkelanschlag, Abkippschutz, Kreisfräseinsatz, Schraubendreher Abmessung Länge x Breite 600 x 300 mm; Radien 40 - 600 mm	492611**	1	473,44	568,13	1	473,44	0	206005
	Verlängerungsprofil, MFS-VP 200 für MFS 400, für MFS 700; zur Verlängerung von MFS 400, MFS 700; mit Skalierung; 2 x Profil 200 mm, Längsverbinder, Schraubendreher SW 2,5	492722**	2	112,53	135,04	1	112,53	0	206005
	Verlängerungsprofil, MFS-VP 400 für MFS 400, für MFS 700; zur Verlängerung von MFS 400, MFS 700; mit Skalierung; 2 x Profil 400 mm, Längsverbinder, Schraubendreher SW 2,5	492723**	2	131,73	158,08	1	131,73	0	206005
	Verlängerungsprofil, MFS-VP 700 für MFS 400, MFS 700; zur Verlängerung von MFS 400, MFS 700; mit Skalierung; 2 x Profil 700 mm, Längsverbinder, Schraubendreher SW 2,5	492724**	2	232,49	278,99	1	232,49	0	206005
	Verlängerungsprofil, MFS-VP 1000 für MFS 400, MFS 700; zur Verlängerung von MFS 400, MFS 700; mit Skalierung; 2 x Profil 1000 mm, Längsverbinder, Schraubendreher SW 2,5	492725**	2	276,36	331,63	1	276,36	0	206005
	Verlängerungsprofil, MFS-VP 2000 für MFS 400, MFS 700; zur Verlängerung von MFS 400, MFS 700; ohne Skalierung; 2 x Profil 2000 mm, Längsverbinder, Schraubendreher SW 2,5	492726**	2	342,97	411,56	1	342,97	0	206005
	Frässchlitten, MFS-FS für großflächige Ausfräsungen; für MFS 400, MFS 700; für alle Oberfräsen mit 30 mm Kopierring geeignet; einfach aufsetzbar Verfahrweg 600 mm; Durchmesser Kopierring 30 mm	495648**	1	170,00	204,00	1	170,00	0	206005

*SB-verpacktes Zubehör und Verbrauchsmaterial für Lochwand
**im Karton

VPE = Packungsinhalt pro Bestellnummer
VSE = Handels-Versandeinheit pro Bestellnummer

[1] Unverbindliche Preisempfehlung des Herstellers.
Preise des Händlers können abweichen.

	Benennung und Anwendung	Art.-Nr.	VPE	PoM € pro VPE [1]	PiM € pro VPE [1]	VSE	PoM € pro VSE [1]	TP	RG
	Arbeitsplattenschablone								
	Arbeitsplattenschablone, APS 900/2 für Eck- und Plattenverbindungen bis 900 mm Tiefe; für Fräserdurchmesser 14 mm und Kopierring 30 mm; Eckverbinderschablone, Profil MFS-VP 1000 (492725), 3 x Bolzen, Schraubendreher Plattentiefe bei Eckverbindungen mit verschieben 900 mm; Für Arbeitsplattenverbinder, Bolzenlänge 65/150 mm; Plattentiefe bei Eckverbindungen ohne verschieben 600/650 mm; Abmessung (L x B x H) 1000 x 380 x 16 mm	204219**	1	419,28	503,14	1	419,28	0	206005
	Lochreihenbohrsystem								
	Lochreihenbohrset, LR 32-SYS für OF 900, OF 1000, OF 1010, OF 1400; für den Einsatz mit Lochreihen-Führungsschienen; Führungsplatte, Zentrierdorn, HW-Beschlagbohrer Ø 35 mm, HW-Dübelbohrer Ø 5 mm (Dachform), HW-Dübelbohrer Ø 5 mm (mit Zentrierspitze und Vorschneider), 2 Seitenanschläge mit Anschlagreiter, Schraubzwingen FSZ 120 (2 Stück) (489570), Längenanschlag, Schraubendreher SW 5, Systainer SYS3 M 112 (204840) Lochabstand 32 mm; Länge der Lochreihe (ohne Verlängerung) 1400 / 2424; Einstellbereich Seitenanschlag 0 - 110 mm; Produktgewicht 0,9 kg	576799**	1	539,82	647,78	1	539,82	0	206003
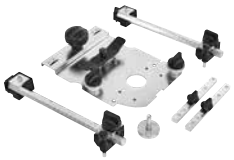	**Lochreihen-Set, LR 32 Set** für OF 900, OF 1000, OF 1010, OF 1400 im Lochreihensystem FS-LR32; für den Einsatz mit Lochreihen-Führungsschienen; Führungsplatte, Zentrierdorn, 2 x Seitenanschlag, 2 x Längenanschlag	583290**	1	275,67	330,80	1	275,67	0	206003
	Führungsplatte, FP-LR 32 für OF 900, OF 1000, OF 1010, OF 1400 im Lochreihensystem FS-LR32; Zentrierdorn	494340**	1	156,18	187,42	1	156,18	0	206003
	Seitenanschlag, SA-LR 32 mit Anschlagreiter; zum parallelen Ausrichten von Führungsschienen	485758**	1	78,60	94,32	1	78,60	0	206003
	Anschlagreiter, AR-LR 32 für OF 900, OF 1000, OF 1010, OF 1010 R, OF 1400; für Seitenanschlag; zusätzlicher Anschlagreiter für Seitenanschlag SA-LR 32; zum Einstellen wiederholender Abstände; präzise und einfach adaptierbar	485759**	1	30,27	36,32	1	30,27	0	206011
	Führungsschiene, FS 1400/2-LR 32 für Handkreissägen, Oberfräsen mit Adapter, Stichsägen mit Adapter, DSC-AG 125, DSC-AG 230; zur Herstellung von Lochreihen Länge 1400 mm	496939**	1	137,44	164,93	1	137,44	0	206003
	Führungsschiene, FS 2424/2-LR 32 für Handkreissägen, Oberfräsen mit Adapter, Stichsägen mit Adapter; zur Herstellung von Lochreihen Länge 2424 mm	491622**	1	334,75	401,70	1	334,75	0	206003
	Längsanschlag, LA-LR 32 FS positioniert das erste Loch der Lochreihenführungsschiene mit 9,5, 16 oder 32 mm an der Werkstückkante	496938*	2	48,44	58,13	1	48,44	0	206003

*SB-verpacktes Zubehör und Verbrauchsmaterial für Lochwand
**im Karton

VPE = Packungsinhalt pro Bestellnummer
VSE = Handels-Versandeinheit pro Bestellnummer

[1] Unverbindliche Preisempfehlung des Herstellers.
Preise des Händlers können abweichen.

Verbindungssystem

	Benennung und Anwendung	Art.-Nr.	VPE	PoM € pro VPE [1]	PiM € pro VPE [1]	VSE	PoM € pro VSE [1]	TP	RG
	Verbindungssystem VS 600								
	Verbindungssystem, VS 600 GE für OF 900, OF 1000, OF 1010, OF 1400 Werkstückdicke (verbindungsabhängig) 6 - 29 mm; max. Werkstückbreite 600 mm	488876	1	508,51	610,21	1	508,51	0	206001

Zubehör für VS 600

	Zubehör für VS 600								
	Schwalbenschwanzzinken-Schablone, VS 600 SZ 14 für OF 900, OF 1000, OF 1010, OF 1010 R, OF 1400; für halbverdeckte Schwalbenschwanz-Verbindung, Zinkengröße 14 mm; Kopierringe für die OF 1400 müssen separat bestellt werden; Kopierring Ø 17 mm für OF 1010 (490770) Werkstückdicke 14 - 20 mm	488877**	1	98,25	117,90	1	98,25	0	206001
	Schwalbenschwanzzinken-Schablone, VS 600 SZ 20 für OF 900, OF 1000, OF 1010, OF 1010 R, OF 1400; für halbverdeckte Schwalbenschwanz-Verbindung, Zinkengröße 20 mm; Kopierringe für die OF 1400 müssen separat bestellt werden; Kopierring Ø 24 mm für OF 1010 (490771) Werkstückdicke 21 - 28 mm	488878**	1	98,25	117,90	1	98,25	0	206001
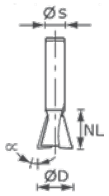	**Grat-/Zinkenfräser, HS S8 D13,8/13,5/15°** für halbverdeckte Schwalbenschwanz-Verbindung SZ 14; HS Fräser sind ideal für das Arbeiten mit Weichholz D 13,8 mm; NL 13,5 mm; GL 46 mm; alpha 15 °; s 8 mm	490991*	1	25,59	30,71	1	25,59	0	506001
	Grat-/Zinkenfräser, HW S8 D13,8/13,5/15° für halbverdeckte Schwalbenschwanz-Verbindung SZ 14; HM Schneiden sind ideal für das Arbeiten mit Hartholz D 13,8 mm; NL 13,5 mm; GL 46 mm; alpha 15 °; s 8 mm	490992*	1	44,67	53,60	1	44,67	0	506001
	Grat-/Zinkenfräser, HS S8 D20/17/15° für offene Schwalbenschwanz-Verbindung SZ 20; HS Fräser sind ideal für das Arbeiten mit Weichholz D 20 mm; NL 17 mm; GL 49 mm; alpha 15 °; s 8 mm	490995*	1	38,28	45,94	1	38,28	0	506001
	Grat-/Zinkenfräser, HW S8 D20/17/15° für offene Schwalbenschwanz-Verbindung SZ 20; HM Schneiden sind ideal für das Arbeiten mit Hartholz D 20 mm; NL 17 mm; GL 49 mm; alpha 15 °; s 8 mm	490996*	1	50,62	60,74	1	50,62	0	506001
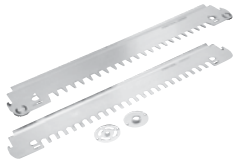	**Schablonenset, VS 600 SZO 14** für OF 900, OF 1000, OF 1010, OF 1010 R, OF 1400; für offene Schwalbenschwanz-Verbindung, Zinkengröße 14 mm; Kopierringe für die OF 1400 müssen separat bestellt werden; Kopierring Ø 8,5 mm für OF 1010 (490772), Kopierring Ø 17 mm für OF 1010 (490770) Werkstückdicke 10 - 14 mm	491152**	1	169,08	202,90	1	169,08	0	206001
	Schablonenset, VS 600 SZO 20 für OF 900, OF 1000, OF 1010, OF 1010 R, OF 1400; für offene Schwalbenschwanz-Verbindung, Zinkengröße 20 mm; Kopierringe für die OF 1400 müssen separat bestellt werden; Kopierring Ø 13,8 mm für OF 1010 (484176), Kopierring Ø 24 mm für OF 1010 (490771) Werkstückdicke 14 - 25 mm	491153**	1	169,08	202,90	1	169,08	0	206001
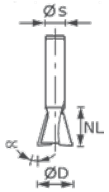	**Grat-/Zinkenfräser, HW S8 D14,3/16/10°** für OF 900, OF 1000, OF 1010, OF 1010 R, OF 1400; für offene Schwalbenschwanz-Verbindung SZO 14 D 14,3 mm; NL 16 mm; GL 50 mm; alpha 10 °; s 8 mm	491164*	1	46,61	55,93	1	46,61	0	506001
	Grat-/Zinkenfräser, HW S8 D20/26/10° für OF 900, OF 1000, OF 1010, OF 1010 R, OF 1400; für offene Schwalbenschwanz-Zinken SZO 20 D 20 mm; NL 26 mm; GL 58 mm; alpha 10 °; s 8 mm	491165*	1	54,16	64,99	1	54,16	0	506001
	Verbindungssystem Dübeleinheit, VS 600 DS 32 für OF 900, OF 1000, OF 1010, OF 1010 R, OF 1400; Dübelverbindung im 32er-Raster; Kopierringe für die OF 1400 müssen separat bestellt werden; Kopierring Ø 13,8 mm für OF 1010 (484176)	488881**	1	98,25	117,90	1	98,25	0	206001

*SB-verpacktes Zubehör und Verbrauchsmaterial für Lochwand
**im Karton

VPE = Packungsinhalt pro Bestellnummer
VSE = Handels-Versandeinheit pro Bestellnummer

[1] Unverbindliche Preisempfehlung des Herstellers.
Preise des Händlers können abweichen.

Fräsen

	Benennung und Anwendung	Art.-Nr.	VPE	PoM € pro VPE [1]	PiM € pro VPE [1]	VSE	PoM € pro VSE [1]	TP	RG
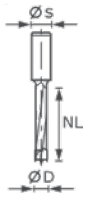	**Dübelbohrer, HW S8 D6/30 Z** für OF 900, OF 1000, OF 1010, OF 1010 R, OF 1400; mit Zentrierspitze D 6 mm; NL 30 mm; GL 53,5 mm; s 8 mm	491067*	1	29,60	35,52	1	29,60	0	506001
	Dübelbohrer, HW S8 D8/30 Z für OF 900, OF 1000, OF 1010, OF 1010 R, OF 1400; mit Zentrierspitze D 8 mm; NL 30 mm; GL 53,5 mm; s 8 mm	491068*	1	30,96	37,15	1	30,96	0	506001
	Dübelbohrer, HW S8 D10/30 Z für OF 900, OF 1000, OF 1010, OF 1010 R, OF 1400; mit Zentrierspitze D 10 mm; NL 30 mm; GL 53,5 mm; s 8 mm	491069*	1	34,16	40,99	1	34,16	0	506001
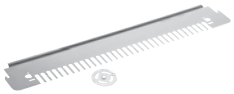	**Fingerzinken-Schablone, VS 600 FZ 6** für OF 900, OF 1000, OF 1010, OF 1010 R, OF 1400; für Fingerzinken-Verbindung, Zinkengröße 6 mm; Kopierringe für die OF 1400 müssen separat bestellt werden; Kopierring Ø 8,5 mm für OF 1010 (490772) Werkstückdicke 6 - 10 mm	488879**	1	87,97	105,56	1	87,97	0	206001
	Fingerzinken-Schablone, VS 600 FZ 10 für OF 900, OF 1000, OF 1010, OF 1010 R, OF 1400; für Fingerzinken-Verbindung, Zinkengröße 10 mm; Kopierringe für die OF 1400 müssen separat bestellt werden; Kopierring Ø 13,8 mm für OF 1010 (484176) Werkstückdicke 10 - 20 mm	488880**	1	87,97	105,56	1	87,97	0	206001
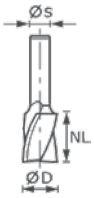	**Spiralnutfräser, HS Spi S8 D6/21** für Fingerzinken-Verbindung FZ 6 und offene Schwalbenschwanz-Verbindung SZO 14 mit Sonderpräzision im Durchmesser; in HS-Stahl; laufruhig D 6 mm; NL 21 mm; GL 50 mm; s 8 mm	490944*	1	29,60	35,52	1	29,60	0	506001
	Spiralnutfräser, HW Spi S8 D6/21 für Fingerzinken-Verbindung FZ 6 und offene Schwalbenschwanz-Verbindung SZO 14 mit Sonderpräzision im Durchmesser; in HW-Stahl; laufruhig D 6 mm; NL 21 mm; GL 50 mm; s 8 mm	490978*	1	60,66	72,79	1	60,66	0	506001
	Spiralnutfräser, HS Spi S8 D10/30 für Fingerzinken-Verbindung FZ 10 und offene Schwalbenschwanz-Verbindung SZO 20 mit Sonderpräzision im Durchmesser; in HS-Stahl; laufruhig D 10 mm; NL 30 mm; GL 60 mm; s 8 mm	490946*	1	34,16	40,99	1	34,16	0	506001
	Spiralnutfräser, HW Spi S8 D10/30 für Fingerzinken-Verbindung FZ 10 und offene Schwalbenschwanz-Verbindung SZO 20 mit Sonderpräzision im Durchmesser; in HW-Stahl; laufruhig D 10 mm; NL 30 mm; GL 60 mm; s 8 mm	490980*	1	75,06	90,07	1	75,06	0	506001
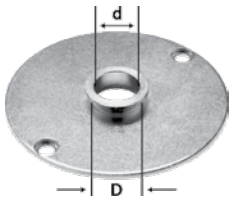	**Kopierring, KR D17/VS 600-SZ 14** für OF 900, OF 1000, OF 1010, OF 1010 R; passend für die Schablonen SZ 14 und SZO 14 des Verbindungssystems VS 600; mit dem Zentrierdorn 492187 kann der Kopierring exakt zentriert werden D 17 mm	490770**	1	14,73	17,68	1	14,73	0	206001
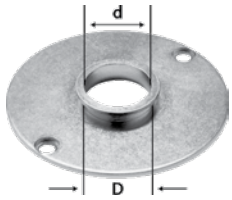	**Kopierring, KR D24/VS 600-SZ 20** für OF 900, OF 1000, OF 1010, OF 1010 R; passend für die Schablonen SZ 20 und SZO 20 des Verbindungssystems VS 600; mit dem Zentrierdorn 492187 kann der Kopierring exakt zentriert werden D 24 mm	490771**	1	14,73	17,68	1	14,73	0	206001
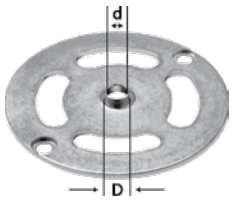	**Kopierring, KR D8,5/VS 600-FZ 6** für OF 900, OF 1000, OF 1010, OF 1010 R; passend für die Schablone SZO 14 des VS 600 Verbindungssystems; passend für die Schablone FZ 6 des VS 600 Verbindungssystems; mit dem Zentrierdorn 492187 kann der Kopierring exakt zentriert werden D 8,5 mm	490772**	1	14,73	17,68	1	14,73	0	206001

*SB-verpacktes Zubehör und Verbrauchsmaterial für Lochwand
**im Karton

VPE = Packungsinhalt pro Bestellnummer
VSE = Handels-Versandeinheit pro Bestellnummer

[1] Unverbindliche Preisempfehlung des Herstellers.
Preise des Händlers können abweichen.

	Benennung und Anwendung	Art.-Nr.	VPE	PoM € pro VPE [1]	PiM € pro VPE [1]	VSE	PoM € pro VSE [1]	TP	RG
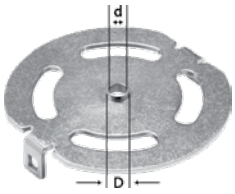	**Kopierring, KR-D 8,5/OF 1400** für OF 1400 / VS 600; passend für die Schablone SZO 14 Z des VS 600 Verbindungssystems; passend für die Schablone FZ 6 des VS 600 Verbindungsystems; selbstzentrierend; werkzeuglos einsetzbar D 8,5 mm; d 6,5 mm	492179*	1	22,39	26,87	1	22,39	0	206002
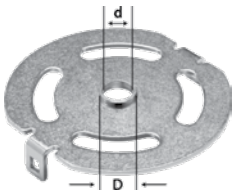	**Kopierring, KR-D 13,8/OF 1400** für OF 1400 / VS 600; passend für die Schablone SZO 20 des VS 600 Verbindungssystems; passend für die Schablone FZ 10 des VS 600 Verbindungssystems; passend für die Schablone DS 32 des VS 600 Verbindungssystems; selbstzentrierend; werkzeuglos einsetzbar D 13,8 mm; d 10,8 mm	492180*	1	22,39	26,87	1	22,39	0	206002
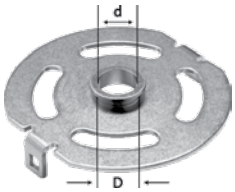	**Kopierring, KR-D 17,0/OF 1400** für OF 1400 / VS 600; passend für die Schablonen SZ 14 und SZO 14 des Verbindungssystems VS 600; selbstzentrierend; werkzeuglos einsetzbar D 17 mm; d 14 mm	492181*	1	22,39	26,87	1	22,39	0	206002
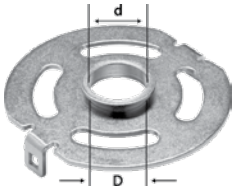	**Kopierring, KR-D 24,0/OF 1400** für OF 1400 / VS 600; passend für die Schablonen SZ 20 und SZO 20 des Verbindungssystems VS 600; selbstzentrierend; werkzeuglos einsetzbar D 24 mm; d 21 mm	492182*	1	22,39	26,87	1	22,39	0	206002

Fräswerkzeuge

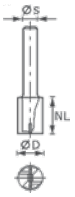

Nutfräser HW, Voll-Hartmetall mit Grundschneide
HW-Nutfräser; für OF 900, OF 1000, OF 1010, OF 1010 R, OF 1400, OF 2000, OF 2200

	D mm	NL mm	GL mm	s mm								
HW S8 D3/6	3	6	45	8	490952*	1	36,56	43,87	1	36,56	0	506001
HW S8 D4/10	4	10	45	8	490953*	1	36,56	43,87	1	36,56	0	506001
HW S8 D5/12	5	12	45	8	490954*	1	37,35	44,82	1	37,35	0	506001
HW S8 D6/14	6	14	55	8	490955*	1	38,04	45,65	1	38,04	0	506001
HW S8 D7/17	7	17	55	8	490956*	1	40,22	48,26	1	40,22	0	506001
HW S8 D8/20	8	20	55	8	490957*	1	41,13	49,36	1	41,13	0	506001
HW S8 D8/30	8	30	60	8	491647*	1	47,07	56,48	1	47,07	0	506001

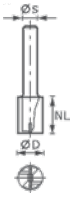

Nutfräser HW mit bestückter Grundschneide
Nutfräser mit HW Schneiden; für OF 900, OF 1000, OF 1010, OF 1010 R, OF 1400, OF 2000, OF 2200

	D mm	NL mm	GL mm	s mm								
HW S8 D9/23	9	23	55	8	490958*	1	34,50	41,40	1	34,50	0	506001
HW S8 D10/20	10	20	60	8	490959*	1	34,84	41,81	1	34,84	0	506001
HW S8 D10/25	10	25	60	8	490960*	1	37,70	45,24	1	37,70	0	506001
HW S8 D10/30	10	30	60	8	491648*	1	40,79	48,95	1	40,79	0	506001
HW S8 D11/20	11	20	60	8	490961*	1	38,28	45,94	1	38,28	0	506001
HW S8 D12/20	12	20	60	8	490962*	1	39,41	47,29	1	39,41	0	506001
HW S8 D12/30	12	30	60	8	491649*	1	43,18	51,82	1	43,18	0	506001
HW S8 D13/20	13	20	60	8	490963*	1	41,13	49,36	1	41,13	0	506001
HW S8 D14/20	14	20	60	8	490964*	1	41,93	50,32	1	41,93	0	506001
HW S8 D15/20	15	20	60	8	490965*	1	44,67	53,60	1	44,67	0	506001
HW S8 D16/20	16	20	60	8	490966*	1	49,24	59,09	1	49,24	0	506001
HW S8 D16/30	16	30	65	8	490967*	1	50,16	60,19	1	50,16	0	506001
HW S8 D18/20	18	20	60	8	490968*	1	52,22	62,66	1	52,22	0	506001
HW S8 D18/30	18	30	65	8	490969*	1	52,89	63,47	1	52,89	0	506001
HW S8 D19/20	19	20	60	8	490970*	1	53,58	64,30	1	53,58	0	506001
HW S8 D20/20	20	20	60	8	490971*	1	53,81	64,57	1	53,81	0	506001

*SB-verpacktes Zubehör und Verbrauchsmaterial für Lochwand
**im Karton

VPE = Packungsinhalt pro Bestellnummer
VSE = Handels-Versandeinheit pro Bestellnummer

[1] Unverbindliche Preisempfehlung des Herstellers. Preise des Händlers können abweichen.

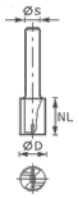

Benennung und Anwendung	D mm	NL mm	GL mm	s mm	Art.-Nr.	VPE	PoM € pro VPE [1]	PiM € pro VPE [1]	VSE	PoM € pro VSE [1]	TP	RG
HW S8 D20/30	20	30	65	8	490972*	1	55,30	66,36	1	55,30	0	506001
HW S8 D22/20	22	20	60	8	490973*	1	57,46	68,95	1	57,46	0	506001
HW S8 D24/20	24	20	60	8	490974*	1	60,90	73,08	1	60,90	0	506001
HW S8 D25/20	25	20	60	8	490975*	1	67,52	81,02	1	67,52	0	506001
HW S8 D30/20	30	20	60	8	490976*	1	75,06	90,07	1	75,06	0	506001

Nutfräser HW mit bestückter Grundschneide

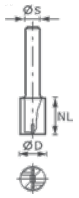

	D mm	NL mm	GL mm	s mm								
HW S12 D10/35 für OF 1400, OF 2000, OF 2200; Nutfräser mit HW Schneiden	10	35	90	12	491086*	1	66,83	80,20	1	66,83	0	506001
HW S12 D12/40 für OF 1400, OF 2000, OF 2200; Nutfräser mit HW Schneiden	12	40	90	12	491087*	1	69,70	83,64	1	69,70	0	506001
HW S12 D13,2/35 PLANET für OF 1400, OF 2000, OF 2200; für automatische Türdichtungen, „PLANET"	13,2	35	85	12	493789*	1	88,31	105,97	1	88,31	0	506001
HW S12 D14/40 für OF 1400, OF 2000, OF 2200; Nutfräser mit HW Schneiden	14	40	85	12	491088*	1	82,37	98,84	1	82,37	0	506001
HW S12 D14/50 für OF 1400, OF 2000, OF 2200; Nutfräser mit HW Schneiden	14	50	100	12	491089*	1	105,45	126,54	1	105,45	0	506001
HW S12 D15/35 SCHALL-EX für OF 1400, OF 2000, OF 2200; für automatische Türdichtungen, „SCHALL-EX"	15	35	85	12	493790*	1	99,16	118,99	1	99,16	0	506001
HW S12 D16/45 für OF 1400, OF 2000, OF 2200; Nutfräser mit HW Schneiden	16	45	90	12	491090*	1	85,12	102,14	1	85,12	0	506001
HW S12 D16/60 für OF 1400, OF 2000, OF 2200; Nutfräser mit HW Schneiden	16	60	100	12	491091*	1	108,42	130,10	1	108,42	0	506001
HW S12 D18/45 für OF 1400, OF 2000, OF 2200; Nutfräser mit HW Schneiden	18	45	90	12	491092*	1	91,29	109,55	1	91,29	0	506001
HW S12 D20/45 für OF 1400, OF 2000, OF 2200; Nutfräser mit HW Schneiden	20	45	90	12	491093*	1	95,97	115,16	1	95,97	0	506001
HW S12 D22/45 für OF 1400, OF 2000, OF 2200; Nutfräser mit HW Schneiden	22	45	90	12	491094*	1	103,17	123,80	1	103,17	0	506001
HW S12 D24/45 für OF 1400, OF 2000, OF 2200; Nutfräser mit HW Schneiden	24	45	90	12	491095*	1	108,42	130,10	1	108,42	0	506001
HW S12 D30/35 für OF 1400, OF 2000, OF 2200; Nutfräser mit HW Schneiden	30	35	90	12	491096*	1	145,09	174,11	1	145,09	0	506001

*SB-verpacktes Zubehör und Verbrauchsmaterial für Lochwand
**im Karton

VPE = Packungsinhalt pro Bestellnummer
VSE = Handels-Versandeinheit pro Bestellnummer

[1] Unverbindliche Preisempfehlung des Herstellers. Preise des Händlers können abweichen.

Benennung und Anwendung					Art.-Nr.	VPE	PoM € pro VPE [1]	PiM € pro VPE [1]	VSE	PoM € pro VSE [1]	TP	RG
Nutfräser HS einschneidig, mit Grundschneide												
	D mm	NL mm	GL mm	s mm								
HS S8 D 3/8 für OF 900, OF 1000, OF 1010, OF 1010 R, OF 1400, OF 2000, OF 2200; Nutfräser HS Stahl	3	8	45	8	490941*	1	18,05	21,66	1	18,05	0	506001
HS S8 D 4/15 für OF 900, OF 1000, OF 1010, OF 1010 R, OF 1400, OF 2000, OF 2200; Nutfräser HS Stahl	4	15	48	8	490942*	1	18,05	21,66	1	18,05	0	506001
HS S8 D 5/12 für OF 900, OF 1000, OF 1010, OF 1010 R, OF 1400, OF 2000, OF 2200; Nutfräser HS Stahl	5	12	50	8	490943*	1	18,05	21,66	1	18,05	0	506001
Spiralnutfräser HS mit Grundschneide												
	D mm	NL mm	GL mm	s mm								
HS Spi S8 D6/21 für Fingerzinken-Verbindung FZ 6 und offene Schwalbenschwanz-Verbindung SZO 14 mit Sonderpräzision im Durchmesser; in HS-Stahl; laufruhig	6	21	50	8	490944*	1	29,60	35,52	1	29,60	0	506001
HS Spi S8 D8/19 für OF 900, OF 1000, OF 1010, OF 1010 R, OF 1400, OF 2000, OF 2200; HS-Spiralnutfräser; mit Rechtsdrall	8	19	50	8	490945*	1	22,74	27,29	1	22,74	0	506001
HS Spi S8 D10/30 für Fingerzinken-Verbindung FZ 10 und offene Schwalbenschwanz-Verbindung SZO 20 mit Sonderpräzision im Durchmesser; in HS-Stahl; laufruhig	10	30	60	8	490946*	1	34,16	40,99	1	34,16	0	506001
HS Spi S8 D12/20 für OF 900, OF 1000, OF 1010, OF 1010 R, OF 1400, OF 2000, OF 2200; HS-Spiralnutfräser; mit Rechtsdrall	12	20	52	8	490947*	1	27,99	33,59	1	27,99	0	506001
HS Spi S8 D14/20 für OF 900, OF 1000, OF 1010, OF 1010 R, OF 1400, OF 2000, OF 2200; HS-Spiralnutfräser; mit Rechtsdrall	14	20	52	8	490948*	1	30,96	37,15	1	30,96	0	506001
HS Spi S8 D16/20 für OF 900, OF 1000, OF 1010, OF 1010 R, OF 1400, OF 2000, OF 2200; HS-Spiralnutfräser; mit Rechtsdrall	16	20	52	8	490949*	1	34,16	40,99	1	34,16	0	506001

*SB-verpacktes Zubehör und Verbrauchsmaterial für Lochwand
**im Karton

VPE = Packungsinhalt pro Bestellnummer
VSE = Handels-Versandeinheit pro Bestellnummer

[1] Unverbindliche Preisempfehlung des Herstellers. Preise des Händlers können abweichen.

Benennung und Anwendung	D mm	NL mm	GL mm	s mm	Art.-Nr.	VPE	PoM € pro VPE [1]	PiM € pro VPE [1]	VSE	PoM € pro VSE [1]	TP	RG
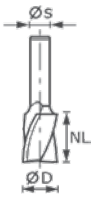												
HS Spi S8 D18/25 für OF 900, OF 1000, OF 1010, OF 1010 R, OF 1400, OF 2000, OF 2200; HS-Spiralnutfräser; mit Rechtsdrall	18	25	57	8	490950*	1	39,41	47,29	1	39,41	0	506001
HS Spi S8 D20/25 für OF 900, OF 1000, OF 1010, OF 1010 R, OF 1400, OF 2000, OF 2200; HS-Spiralnutfräser; mit Rechtsdrall	20	25	57	8	490951*	1	42,50	51,00	1	42,50	0	506001

Spiralnutfräser HW Voll-Hartmetall mit Grundschneide

	D mm	NL mm	GL mm	s mm								
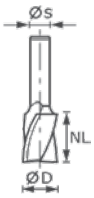												
HW Spi S8 D4/10 für OF 900, OF 1000, OF 1010, OF 1010 R, OF 1400, OF 2000, OF 2200; HS-Spiralnutfräser; mit Rechtsdrall	4	10	45	8	490977*	1	57,58	69,10	1	57,58	0	506001
HW Spi S8 D6/21 für Fingerzinken-Verbindung FZ 6 und offene Schwalbenschwanz-Verbindung SZO 14 mit Sonderpräzision im Durchmesser; in HW-Stahl; laufruhig	6	21	50	8	490978*	1	60,66	72,79	1	60,66	0	506001
HW Spi S8 D8/25 für OF 900, OF 1000, OF 1010, OF 1010 R, OF 1400, OF 2000, OF 2200; Vollhartmetall-Spiralnutfräser; mit Rechtsdrall	8	25	55	8	490979*	1	64,20	77,04	1	64,20	0	506001
HW Spi S8 D10/30 für Fingerzinken-Verbindung FZ 10 und offene Schwalbenschwanz-Verbindung SZO 20 mit Sonderpräzision im Durchmesser; in HW-Stahl; laufruhig	10	30	60	8	490980*	1	75,06	90,07	1	75,06	0	506001

Wendeplatten-Nutfräser HW einschneidig mit Grundschneide

	D mm	NL mm	GL mm	s mm								
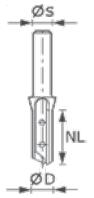												
HW S8 D8/20 WP Z1 für OF 900, OF 1000, OF 1010, OF 1010 R, OF 1400, OF 2000, OF 2200; mit Wendeplatte; 25 mm Schneidenlänge; einfacher Wechsel; immer gelichbleibender Fräserdurchmesser	8	20	50	8	491078*	1	116,19	139,43	1	116,19	0	506001
HW S8 D10/25 WP Z1 für OF 900, OF 1000, OF 1010, OF 1010 R, OF 1400, OF 2000, OF 2200; mit Wendeplatte; 25 mm Schneidenlänge; einfacher Wechsel; immer gelichbleibender Fräserdurchmesser	10	25	55	8	491079*	1	117,79	141,35	1	117,79	0	506001

*SB-verpacktes Zubehör und Verbrauchsmaterial für Lochwand
**im Karton

VPE = Packungsinhalt pro Bestellnummer
VSE = Handels-Versandeinheit pro Bestellnummer

[1] Unverbindliche Preisempfehlung des Herstellers. Preise des Händlers können abweichen.

	Benennung und Anwendung	D mm	NL mm	GL mm	s mm	Art.-Nr.	VPE	PoM € pro VPE [1]	PiM € pro VPE [1]	VSE	PoM € pro VSE [1]	TP	RG
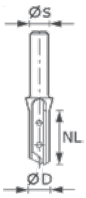	**HW S8 D12/30 WP Z1** für OF 900, OF 1000, OF 1010, OF 1010 R, OF 1400, OF 2000, OF 2200; mit Wendeplatte; 25 mm Schneidenlänge; einfacher Wechsel; immer gelichbleibender Fräserdurchmesser	12	30	61	8	491080*	1	121,21	145,45	1	121,21	0	506001
	HW D16/30 S8 für OF 900, OF 1000, OF 1010, OF 1010 R, OF 1400, OF 2000, OF 2200; mit Wendeplatte; 25 mm Schneidenlänge; einfacher Wechsel; immer gelichbleibender Fräserdurchmesser	16	30	70	8	492716*	1	133,78	160,54	1	133,78	0	506001

Zubehör für Wendeplatten-Nutfräser HW einschneidig mit Grundschneide

	Wendeplatten-Set, HW-WP 20x4,1x1,1 (4x) für Fräser 491078; TX-Schlüssel T8, 2 x Senkschraube, 4 x Wendeplatte	491386*	1	55,30	66,36	1	55,30	0	506003
	Wendeplatten-Set, HW-WP 25x5,5x1,1 (4x) für Fräser 491079; TX-Schlüssel T8, 2 x Senkschraube, 4 x Wendeplatte	491387*	1	58,27	69,92	1	58,27	0	506003
	Wendeplatten-Set, HW-WP 30x5,5x1,1 (4x) für Fräser 491080, 492715; TX-Schlüssel T8, 2 x Senkschraube, 4 x Wendeplatte	491388*	1	61,24	73,49	1	61,24	0	506003
	Wendeplatte, HW-WP 30x12x1,5 (4x) für Fräser 492716, 492717, 491081, 491120; Hauptplatte; 4 x Linsenschraube, TX-Schlüssel T15, 4 x Wendeplatte	491393*	1	75,06	90,07	1	75,06	0	506003
	Wendeplatten-Set, HW-WP 7,6x12x1,5 (4x) für Fräser 492717, 492716, 491081, 491120; zum Tauschen der Vorschneider der Fräser 492717, 492716, 491081, 491120; Linsenschraube, TX-Schlüssel T15, 4 x Wendeplatte	491390*	1	50,62	60,74	1	50,62	0	506003

*SB-verpacktes Zubehör und Verbrauchsmaterial für Lochwand
**im Karton

VPE = Packungsinhalt pro Bestellnummer
VSE = Handels-Versandeinheit pro Bestellnummer

[1] Unverbindliche Preisempfehlung des Herstellers.
Preise des Händlers können abweichen.

	Benennung und Anwendung					Art.-Nr.	VPE	PoM € pro VPE [1]	PiM € pro VPE [1]	VSE	PoM € pro VSE [1]	TP	RG
	Wendeplatten-Nutfräser HW einschneidig mit Grundschneide												
		D mm	NL mm	GL mm	s mm								
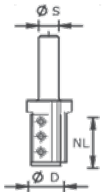	**HW S12 D16/50 WP** für OF 1400, OF 2200; zum Schablonenfräsen	16	50	110	12	497454*	1	235,12	282,14	1	235,12	0	506001
	Zubehör für Wendeplatten-Nutfräser HW einschneidig mit Grundschneide												
	Wepla Set D 16 2+2 für Wendeplatten-Nutfräser HW S12 D16/50 WP; Ersatzwendeplatten Set für Fräser 497454; 2 Wendeplatten 50 x 12, 2 Wendeplatten 7,6 x 12, TX-Schrauben und TX-Schlüssel					497458*	1	52,22	62,66	1	52,22	0	506001
	Zubehör für Wendeplatten-Nutfräser HW einschneidig mit Grundschneide Konusdirektaufnahme												
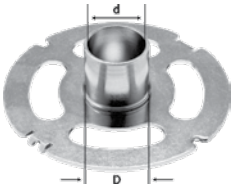	**Kopierring, KR-D 30,0/21,5/OF 2200** für OF 2200; extralanger Sicherheits-Kopierring D 30, 21 mm hoch für den Einsatz der Wendeplattenfräser 497455 und 497456 zwingend erforderlich D 30 mm; d 27 mm					497453*	1	37,47	44,96	1	37,47	0	206002
	Zubehör für Handlauffräser HW												
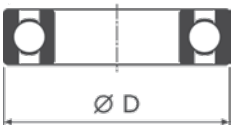	**Anlaufkugellager, D12,7 (2x)** für Doppelradienfräser HW S8 D31,7/R4/R4; Innensechskant-Schraube Durchmesser 12,7 mm					491383*	2	16,22	19,46	1	16,22	0	506004
	Stufenfräser HW												
		D1 mm	D2 mm	NL mm	T1	s mm							
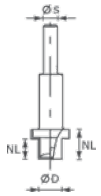	**HW D16,3/12,3/9,3 S12**	12,3	16,3	14	9,3	12	492713*	1	111,73	134,08	1	111,73	0	506001
	HW D20,3/12,3/9,3 S12	12,3	20,3	14	9,3	12	492714*	1	117,67	141,20	1	117,67	0	506001
	Abrundfräser HW mit Anlaufkugellager												
		D mm	NL mm	GL mm	R mm	s mm							
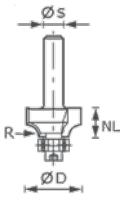	**HW S8 D16,7/ R2 KL** für OF 900, OF 1000, OF 1010, OF 1010 R, OF 1400, OF 2000, OF 2200; mit Anlaufkugellager; Hartmetallschneiden	16,7	9	49	2	8	491009*	1	62,03	74,44	1	62,03	0	506001
	HW S8 D19,1/ R3 KL für OF 900, OF 1000, OF 1010, OF 1010 R, OF 1400, OF 2000, OF 2200; mit Anlaufkugellager; Hartmetallschneiden	19,1	10	50	3	8	491010*	1	62,95	75,54	1	62,95	0	506001

*SB-verpacktes Zubehör und Verbrauchsmaterial für Lochwand
**im Karton

VPE = Packungsinhalt pro Bestellnummer
VSE = Handels-Versandeinheit pro Bestellnummer

[1] Unverbindliche Preisempfehlung des Herstellers. Preise des Händlers können abweichen.

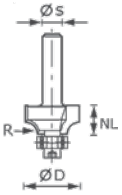

Benennung und Anwendung	D mm	NL mm	GL mm	R mm	s mm	Art.-Nr.	VPE	PoM € pro VPE [1]	PiM € pro VPE [1]	VSE	PoM € pro VSE [1]	TP	RG
HW S8 D20,7/ R4 KL für OF 900, OF 1000, OF 1010, OF 1010 R, OF 1400, OF 2000, OF 2200; mit Anlaufkugellager; Hartmetallschneiden	20,7	11	51	4	8	491011*	1	63,63	76,36	1	63,63	0	506001
HW S8 D22,7/ R5 KL für OF 900, OF 1000, OF 1010, OF 1010 R, OF 1400, OF 2000, OF 2200; mit Anlaufkugellager; Hartmetallschneiden	22,7	12	52	5	8	491012*	1	64,20	77,04	1	64,20	0	506001
HW S8 D25,5/ R6,35 KL für OF 900, OF 1000, OF 1010, OF 1010 R, OF 1400, OF 2000, OF 2200; mit Anlaufkugellager; Hartmetallschneiden	25,5	13,5	54	6,35	8	491013*	1	65,80	78,96	1	65,80	0	506001
HW S8 D28,7/ R8 KL für OF 900, OF 1000, OF 1010, OF 1010 R, OF 1400, OF 2000, OF 2200; mit Anlaufkugellager; Hartmetallschneiden	28,7	15	55	8	8	491014*	1	68,32	81,98	1	68,32	0	506001
HW S8 D31,7/ R9,5 KL für OF 900, OF 1000, OF 1010, OF 1010 R, OF 1400, OF 2000, OF 2200; mit Anlaufkugellager; Hartmetallschneiden	31,7	16,5	56	9,5	8	491015*	1	70,95	85,14	1	70,95	0	506001

*SB-verpacktes Zubehör und Verbrauchsmaterial für Lochwand
**im Karton

VPE = Packungsinhalt pro Bestellnummer
VSE = Handels-Versandeinheit pro Bestellnummer

[1] Unverbindliche Preisempfehlung des Herstellers. Preise des Händlers können abweichen.

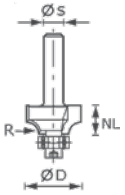

Benennung und Anwendung	D mm	NL mm	GL mm	R mm	s mm	Art.-Nr.	VPE	PoM € pro VPE [1]	PiM € pro VPE [1]	VSE	PoM € pro VSE [1]	TP	RG
HW S8 D38,1/ R12,7 KL für OF 900, OF 1000, OF 1010, OF 1010 R, OF 1400, OF 2000, OF 2200; mit Anlaufkugellager; Hartmetallschneiden	38,1	19	59	12,7	8	491016*	1	78,14	93,77	1	78,14	0	506001
HW S8 D42,7/ R15 KL für OF 900, OF 1000, OF 1010, OF 1010 R, OF 1400, OF 2000, OF 2200; mit Anlaufkugellager; Hartmetallschneiden	42,7	22	62	15	8	491017*	1	82,60	99,12	1	82,60	0	506001

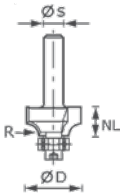

Abrundfräser HW mit Anlaufkugellager

	D mm	NL mm	GL mm	R mm	s mm								
HW S12 D63/32/ R25 für OF 1400, OF 2000, OF 2200; mit Anlaufkugellager; Hartmetallschneiden	63	32	82	25	12	491107*	1	152,17	182,60	1	152,17	0	506001

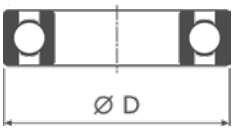

Zubehör für Abrundfräser HW

Anlaufkugellager, D12,7 (2x) für Doppelradienfräser HW S8 D31,7/R4/R4; Innensechskant-Schraube Durchmesser 12,7 mm	491383*	2	16,22	19,46	1	16,22	0	506004
Anlaufkugellager, D9,53 (2x) für Abrundfräser HW mit Anlaufkugellager; Innensechskant-Schraube Durchmesser 9,53 mm	491382*	2	29,02	34,82	1	29,02	0	506004

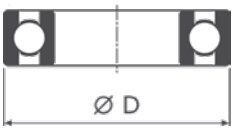

Zubehör für Halbstabfräser HW

Anlaufkugellager, D12,7 (2x) für Doppelradienfräser HW S8 D31,7/R4/R4; Innensechskant-Schraube Durchmesser 12,7 mm	491383*	2	16,22	19,46	1	16,22	0	506004

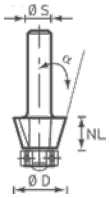

Fasefräser HW mit Anlaufkugellager

	D mm	NL mm	GL mm	alpha °	s mm								
S8 HW 15° D18-KL OFK für OF 1010, OFK 700, MFK 700; optimierte Kugellagerbefestigung, dadurch mit 12,7 mm Anlaufkugellager oder ohne Anlaufkugellager einsetzbar	18	11	50	15	8	499801*	1	59,75	71,70	1	59,75	0	506001

*SB-verpacktes Zubehör und Verbrauchsmaterial für Lochwand
**im Karton

VPE = Packungsinhalt pro Bestellnummer
VSE = Handels-Versandeinheit pro Bestellnummer

[1] Unverbindliche Preisempfehlung des Herstellers. Preise des Händlers können abweichen.

	Benennung und Anwendung	D mm	NL mm	GL mm	alpha °	s mm	Art.-Nr.	VPE	PoM € pro VPE [1]	PiM € pro VPE [1]	VSE	PoM € pro VSE [1]	TP	RG
	Fasefräser HW mit Anlaufkugellager													
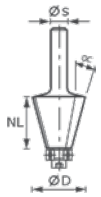	**HW S8 D25,7/25,7/15°** für OF 900, OF 1000, OF 1010, OF 1010 R, OF 1400, OF 2000, OF 2200; Fasefräser 15° für die Kantenbearbeitung; mit Anlaufkugellager 12,7 mm; optimierte Kugellagerbefestigung, dadurch mit 12,7 mm Anlaufkugellager oder ohne Anlaufkugellager einsetzbar	25,7	25,1	70	15	8	491132*	1	64,20	77,04	1	64,20	0	506001
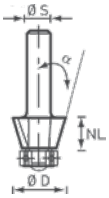	**S8 HW 30° D25-KL OFK** für OF 1010, OF 1010 R, OFK 700, MFK 700; optimierte Kugellagerbefestigung, dadurch mit 12,7 mm Anlaufkugellager oder ohne Anlaufkugellager einsetzbar	25	11	50	30	8	499800*	1	60,78	72,94	1	60,78	0	506001
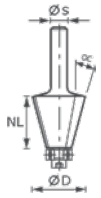	**HW S8 D38,5/23/30°** für OF 900, OF 1000, OF 1010, OF 1010 R, OF 1400, OF 2000, OF 2200; Fasefräser 30° für die Kantenbearbeitung; mit Anlaufkugellager 12,7 mm; optimierte Kugellagerbefestigung, dadurch mit 12,7 mm Anlaufkugellager oder ohne Anlaufkugellager einsetzbar	38,5	25,7	64	30	8	491133*	1	75,06	90,07	1	75,06	0	506001
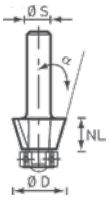	**S8 HW 45° D26-KL OFK** für OF 1010, OF 1010 R, OFK 700, MFK 700; optimierte Kugellagerbefestigung, dadurch mit 12,7 mm Anlaufkugellager oder ohne Anlaufkugellager einsetzbar	26	7	48	45	8	499799*	1	64,44	77,33	1	64,44	0	506001
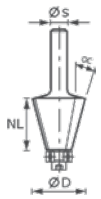	**HW S8 D36/45°** für OF 900, OF 1000, OF 1010, OF 1010 R, OF 1400, OF 2000, OF 2200; Fasefräser 45° für die Kantenbearbeitung; mit Anlaufkugellager 12,7 mm; optimierte Kugellagerbefestigung, dadurch mit 12,7 mm Anlaufkugellager oder ohne Anlaufkugellager einsetzbar	36	11,5	53	45	8	491025*	1	59,87	71,84	1	59,87	0	506001
	Fasefräser HW													
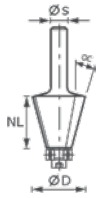	**HW S12 D55/20/45°** für OF 1400, OF 2000, OF 2200; HW Schneiden; präzises Stahlkugellager	55	20	76	45	12	491102*	1	103,17	123,80	1	103,17	0	506001

*SB-verpacktes Zubehör und Verbrauchsmaterial für Lochwand
**im Karton

VPE = Packungsinhalt pro Bestellnummer
VSE = Handels-Versandeinheit pro Bestellnummer

[1] Unverbindliche Preisempfehlung des Herstellers. Preise des Händlers können abweichen.

	Benennung und Anwendung	Art.-Nr.	VPE	PoM € pro VPE [1]	PiM € pro VPE [1]	VSE	PoM € pro VSE [1]	TP	RG
	Zubehör für Fasefräser HW								
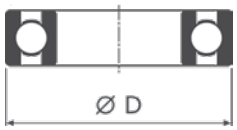	**Anlaufkugellager, D12,7 (2x)** für Doppelradienfräser HW S8 D31,7/R4/R4; Innensechskant-Schraube Durchmesser 12,7 mm	491383*	2	16,22	19,46	1	16,22	0	506004

Wendeplatten-Fase-/Kantenfräser HW mit Anlaufkugellager

	D mm	NL mm	GL mm	alpha °	s mm								
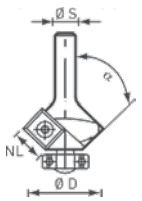 **S8 HW 45° D27 12x12 KL** für OF 1010, OF 1010 R, OFK 700, MFK 700; optimierte Kugellagerbefestigung, dadurch mit 12,7 mm Anlaufkugellager oder ohne Anlaufkugellager einsetzbar; 4 Standzeiten dank 12 x12 mm Wendeplatten	27	8	55	45	8	499807*	1	133,78	160,54	1	133,78	0	506001

Zubehör für Wendeplatten-Fase-/ Kantenfräser

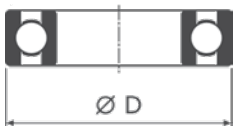 **Anlaufkugellager, D12,7 (2x)** für Doppelradienfräser HW S8 D31,7/R4/R4; Innensechskant-Schraube Durchmesser 12,7 mm	491383*	2	16,22	19,46	1	16,22	0	506004
Wendeplatte, HW-WP 12x12x1,5 (4x) für verschiedene Wendeplatten Fräser; 2 x Linsenschraube, TX-Schlüssel T15, 4 x Wendeplatte	491391*	1	45,93	55,12	1	45,93	0	506003

Hohlkehlfräser HW
HW Schneiden; für OF 900, OF 1000, OF 1010, OF 1010 R, OF 1400, OF 2000, OF 2200

	D mm	NL mm	GL mm	R mm	s mm								
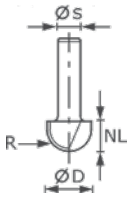 **HW S8 R4**	8	8	38	4	8	490983*	1	35,65	42,78	1	35,65	0	506001
HW S8 R6,35	12,7	10	40	6,35	8	490984*	1	40,22	48,26	1	40,22	0	506001
HW S8 R8	16	11	41	8	8	490985*	1	44,67	53,60	1	44,67	0	506001
HW S8 R9,7	19,4	11	41	9,7	8	490986*	1	48,44	58,13	1	48,44	0	506001
HW S8 R12,7	25,4	14	44	12,7	8	490987*	1	54,38	65,26	1	54,38	0	506001

Zubehör für Hohlkehlfräser HW

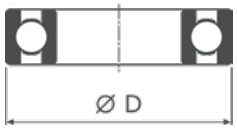 **Anlaufkugellager, D12,7 (2x)** für Doppelradienfräser HW S8 D31,7/R4/R4; Innensechskant-Schraube Durchmesser 12,7 mm	491383*	2	16,22	19,46	1	16,22	0	506004

Wasserrinnenfräser HW

	D mm	NL mm	GL mm	R mm	s mm								
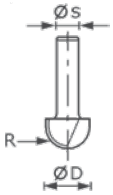 **HW S8 R5**	16	25	65	5	8	490981*	1	79,51	95,41	1	79,51	0	506001

*SB-verpacktes Zubehör und Verbrauchsmaterial für Lochwand
**im Karton

VPE = Packungsinhalt pro Bestellnummer
VSE = Handels-Versandeinheit pro Bestellnummer

[1] Unverbindliche Preisempfehlung des Herstellers. Preise des Händlers können abweichen.

Benennung und Anwendung	Art.-Nr.	VPE	PoM € pro VPE [1]	PiM € pro VPE [1]	VSE	PoM € pro VSE [1]	TP	RG
Zubehör für Wasserrinnenfräser HW								
Anlaufkugellager, D19 (2x) für Wasserrinnenfräser HW S8 R6,4 KL, Bündigfräser HW S8 D19/NL25 Durchmesser 19 mm	491396*	2	24,79	29,75	1	24,79	0	506004

Bündigfräser HW mit Anlaufkugellager

	D mm	NL mm	GL mm	alpha °	s mm								
HW S8 D12,7/ NL25 Kugellager unten	12,7	25	65	0	8	491027*	1	59,87	71,84	1	59,87	0	506001

Zubehör für Bündigfräser HW

Anlaufkugellager, D12,7 (2x) für Doppelradienfräser HW S8 D31,7/R4/R4; Innensechskant-Schraube Durchmesser 12,7 mm	491383*	2	16,22	19,46	1	16,22	0	506004

Bündigfräser HW mit Anlaufkugellager

	D mm	NL mm	GL mm	alpha °	s mm								
HW S8 D19/NL25 Kugellager oben	19,05	25	62	0	8	491028*	1	62,95	75,54	1	62,95	0	506001

Zubehör für Bündigfräser HW

Anlaufkugellager, D19 (2x) für Wasserrinnenfräser HW S8 R6,4 KL, Bündigfräser HW S8 D19/NL25 Durchmesser 19 mm	491396*	2	24,79	29,75	1	24,79	0	506004

Wendeplatten-Bündigfräser HW mit Anlaufkugellager

	D mm	NL mm	GL mm	alpha °	s mm								
HW S8 D19/20WM Z2 für OF 900, OF 1000, OF 1010, OF 1010 R, OF 1400, OF 2000, OF 2200; mit Wendeplatte; 25 mm Schneidenlänge; einfacher Wechsel; immer gelichbleibender Fräserdurchmesser	19	20	64	0	8	491082*	1	124,07	148,88	1	124,07	0	506001
S8 HW D19 12x12 KL OFK für OF 1010, OF 1010 R, OFK 700, MFK 700; optimierte Kugellagerbefestigung, dadurch mit 19 mm Anlaufkugellager oder ohne Anlaufkugellager einsetzbar; 4 Standzeiten dank 12 x12 mm Wendeplatten	19	12	52	0	8	499806*	1	133,78	160,54	1	133,78	0	506001

*SB-verpacktes Zubehör und Verbrauchsmaterial für Lochwand
**im Karton

VPE = Packungsinhalt pro Bestellnummer
VSE = Handels-Versandeinheit pro Bestellnummer

[1] Unverbindliche Preisempfehlung des Herstellers. Preise des Händlers können abweichen.

	Benennung und Anwendung	Art.-Nr.	VPE	PoM € pro VPE [1]	PiM € pro VPE [1]	VSE	PoM € pro VSE [1]	TP	RG
	Zubehör für Wendeplatten-Kantfräser HW								
	Wendeplatte, HW-WP 12x12x1,5 (4x) für verschiedene Wendeplatten Fräser; 2 x Linsenschraube, TX-Schlüssel T15, 4 x Wendeplatte	491391*	1	45,93	55,12	1	45,93	0	506003
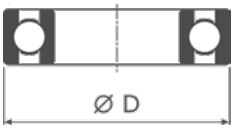	**Anlaufkugellager, D12,7 (2x)** für Doppelradienfräser HW S8 D31,7/R4/R4; Innensechskant-Schraube Durchmesser 12,7 mm	491383*	2	16,22	19,46	1	16,22	0	506004
	Zubehör für Wendeplatten-Kantfräser HW								
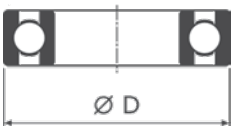	**Anlaufkugellager, D19 (2x)** für Wendeplattenbündigfräser HW S8 D19/20WM Z2, Wendeplattenbündigfräser HW S8 D19 12x12 KL OFK; Mutter M 6 Durchmesser 19 mm	491385*	2	23,08	27,70	1	23,08	0	506004
	Wendeplatte, HW-WP 20x12x1,5 (4x) für Wendeplatten-Bündigfräser 491082; 2 x Linsenschraube, TX-Schlüssel T15, 4 x Wendeplatte	491392*	1	45,93	55,12	1	45,93	0	506003
	Fase-Bündigfräser mit Anlaufkugellager								
		D mm	NL mm	GL mm	s mm				
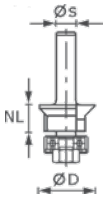	**HW S8 D24/0° +45°** für OF 900, OF 1000, OF 1010, OF 1010 R, OF 1400, OF 2000, OF 2200; HW Schneiden; kunststoffummanteltes Kugellager	24	11	54	8	491026*	1	46,96	56,35	1	46,96	0	506001
	Bohrfräser HW								
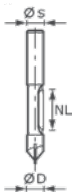	**Bohrfräser, HW S8 D8/19** für OF 900, OF 1000, OF 1010, OF 1010 R, OF 1400, OF 2000, OF 2200; mit Anlaufebene; mit Bohrspitze zum Eintauchen; Hartmetallschneiden D 8 mm; NL 19 mm; GL 65 mm; s 8 mm	491037*	1	32,45	38,94	1	32,45	0	506001
	Falzfräser HW mit Anlaufkugellager								
		D mm	NL mm	GL mm	T1	s mm							
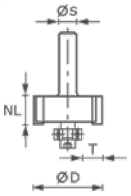	**HW S8 D31,7/NL 12,7** für OF 900, OF 1000, OF 1010, OF 1010 R, OF 1400, OF 2000, OF 2200; HW Schneiden	31,7	12,7	54	9,5	8	491022*	1	57,58	69,10	1	57,58	0	506001

*SB-verpacktes Zubehör und Verbrauchsmaterial für Lochwand
**im Karton

VPE = Packungsinhalt pro Bestellnummer
VSE = Handels-Versandeinheit pro Bestellnummer

[1] Unverbindliche Preisempfehlung des Herstellers. Preise des Händlers können abweichen.

	Benennung und Anwendung	Art.-Nr.	VPE	PoM € pro VPE [1]	PiM € pro VPE [1]	VSE	PoM € pro VSE [1]	TP	RG
	Zubehör für Falzfräser HW								
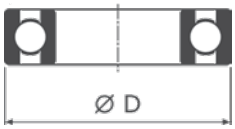	**Anlaufkugellager, D12,7 (2x)** für Doppelradienfräser HW S8 D31,7/R4/R4; Innensechskant-Schraube Durchmesser 12,7 mm	491383*	2	16,22	19,46	1	16,22	0	506004
	Anlaufkugellager Set, D9,5/12,7/16/19/22 für Wendeplatten-Falzfräser HW 491085, für Falzfräser HW 491022; zum Fräsen verschiedener Falztiefen in Verbindung mit einem Falzfräser; Innensechskant-Schraube Durchmesser 9,5; 12,7; 16; 19; 22 mm	491406*	1	65,35	78,42	1	65,35	0	506004

Wendeplatten-Falzfräser HW mit Anlaufkugellager

		D mm	NL mm	GL mm	s mm								
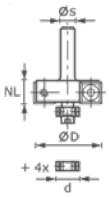	**HW S8 D38/12** für OF 900, OF 1000, OF 1010, OF 1010 R, OF 1400, OF 2000, OF 2200; mit Wendeplatten; einfacher Wechsel; immer gelichbleibender Fräserdurchmesser	38	12	53,7	8	491085*	1	116,19	139,43	1	116,19	0	506001

Zubehör für Wendeplatten-Falzfräser

	Wendeplatte, HW-WP 12x12x1,5 (4x) für verschiedene Wendeplatten Fräser; 2 x Linsenschraube, TX-Schlüssel T15, 4 x Wendeplatte	491391*	1	45,93	55,12	1	45,93	0	506003
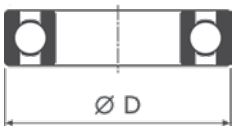	**Anlaufkugellager Set, D9,5/12,7/16/19/22** für Wendeplatten-Falzfräser HW 491085, für Falzfräser HW 491022; zum Fräsen verschiedener Falztiefen in Verbindung mit einem Falzfräser; Innensechskant-Schraube Durchmesser 9,5; 12,7; 16; 19; 22 mm	491406*	1	65,35	78,42	1	65,35	0	506004

Grat-/Zinkenfräser mit Vorschneider

		D mm	NL mm	GL mm	alpha °	s mm								
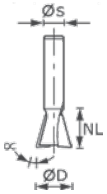	**HW S8 D14,3/13,5/15°** für OF 900, OF 1000, OF 1010, OF 1010 R, OF 1400; mit Vorschneider	14,3	13,5	46	15	8	490990*	1	52,10	62,52	1	52,10	0	506001

Grat-/Zinkenfräser

		D mm	NL mm	GL mm	alpha °	s mm								
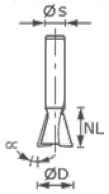	**HW S8 D13,8/13,5/15°** für halbverdeckte Schwalbenschwanz-Verbindung SZ 14; HM Schneiden sind ideal für das Arbeiten mit Hartholz	13,8	13,5	46	15	8	490992*	1	44,67	53,60	1	44,67	0	506001
	HW S8 D16/13,5/15° für OF 900, OF 1000, OF 1010, OF 1010 R, OF 1400, OF 2000, OF 2200; für halbverdeckte Schwalbenschwanz-Verbindung SZ 14; HM Schneiden sind ideal für das Arbeiten mit Hartholz	16	13,5	46	15	8	490993*	1	53,81	64,57	1	53,81	0	506001
	HW S8 D20/17/15° für offene Schwalbenschwanz-Verbindung SZ 20; HM Schneiden sind ideal für das Arbeiten mit Hartholz	20	17	49	15	8	490996*	1	50,62	60,74	1	50,62	0	506001

*SB-verpacktes Zubehör und Verbrauchsmaterial für Lochwand
**im Karton

VPE = Packungsinhalt pro Bestellnummer
VSE = Handels-Versandeinheit pro Bestellnummer

[1] Unverbindliche Preisempfehlung des Herstellers. Preise des Händlers können abweichen.

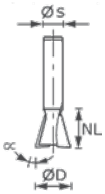

Benennung und Anwendung	D mm	NL mm	GL mm	alpha °	s mm	Art.-Nr.	VPE	PoM € pro VPE [1]	PiM € pro VPE [1]	VSE	PoM € pro VSE [1]	TP	RG
HW S8 D14,3/16/10° für OF 900, OF 1000, OF 1010, OF 1010 R, OF 1400; für offene Schwalbenschwanz-Verbindung SZO 14	14,3	16	50	10	8	491164*	1	46,61	55,93	1	46,61	0	506001
HW S8 D20/26/10° für OF 900, OF 1000, OF 1010, OF 1010 R, OF 1400; für offene Schwalbenschwanz-Zinken SZO 20	20	26	58	10	8	491165*	1	54,16	64,99	1	54,16	0	506001
HS S8 D13,8/13,5/15° für halbverdeckte Schwalbenschwanz-Verbindung SZ 14; HS Fräser sind ideal für das Arbeiten mit Weichholz	13,8	13,5	46	15	8	490991*	1	25,59	30,71	1	25,59	0	506001
HS S8 D20/17/15° für offene Schwalben-schwanz-Verbindung SZ 20; HS Fräser sind ideal für das Arbeiten mit Weichholz	20	17	49	15	8	490995*	1	38,28	45,94	1	38,28	0	506001

Griffleistenfräser HW

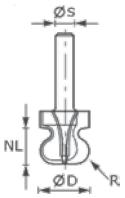

	D mm	NL mm	GL mm	s mm	R1 mm								
HW S8 D22/16/ R2,5+6 für OF 900, OF 1000, OF 1010, OF 1010 R, OF 1400, OF 2000, OF 2200; mit HW-Schneiden; zweischneidig; für Handvor-schub; Ausführung HW-bestückt	22	16	59	8	2,5	491140*	1	89,23	107,08	1	89,23	0	506001

Griffmuldenfräser HW mit Anlaufkugellager

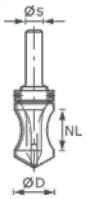

	D mm	NL mm	GL mm	R mm	s mm								
HW S8 R16/NL32 für OF 900, OF 1000, OF 1010, OF 1010 R, OF 1400, OF 2000, OF 2200; Kugellager oben; Grundschneide zum Eintauchen in das Material	19	19	68	16	8	491033*	1	94,83	113,80	1	94,83	0	506001

Zubehör für Griffmuldenfräser HW

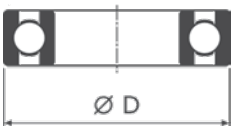

Anlaufkugellager, D19 (2x) für Wasserrinnenfräser HW S8 R6,4 KL, Bündigfräser HW S8 D19/NL25 Durchmesser 19 mm	491396*	2	24,79	29,75	1	24,79	0	506004

Verleimfräser HW

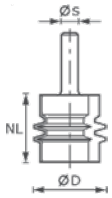

	D mm	NL mm	GL mm	s mm								
HW S8 D34/NL32 für OF 900, OF 1000, OF 1010, OF 1010 R, OF 1400, OF 2000, OF 2200; HW Schneiden	34	32	62	8	491034*	1	100,88	121,06	1	100,88	0	506001

*SB-verpacktes Zubehör und Verbrauchsmaterial für Lochwand
**im Karton

VPE = Packungsinhalt pro Bestellnummer
VSE = Handels-Versandeinheit pro Bestellnummer

[1] Unverbindliche Preisempfehlung des Herstellers. Preise des Händlers können abweichen.

Benennung und Anwendung	Art.-Nr.	VPE	PoM € pro VPE [1]	PiM € pro VPE [1]	VSE	PoM € pro VSE [1]	TP	RG

Schriftenfräser

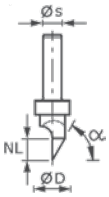

	D mm	NL mm	GL mm	alpha °	s mm								
HW S8 D11/60° für OF 900, OF 1000, OF 1010, OF 1010 R; zum Schriftenfräsen in Hartholz	11	9,5	55	60	8	491003*	1	53,81	64,57	1	53,81	0	506001
HS S8 D11/60° für OF 900, OF 1000, OF 1010, OF 1010 R; zum Schriftenfräsen in Weichholz	11	9,5	55	60	8	491002*	1	43,18	51,82	1	43,18	0	506001

V-Nutfräser

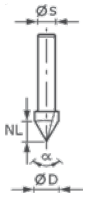

	D mm	NL mm	GL mm	alpha °	s mm								
HW S8 D14/7/90° für OF 900, OF 1000, OF 1010, OF 1010 R, OF 1400, OF 2000, OF 2200; HW Schneiden	14	7	50	90	8	490999*	1	40,22	48,26	1	40,22	0	506001
HS S8 D11/9,5/60° für OF 900, OF 1000, OF 1010, OF 1010 R, OF 1400, OF 2000, OF 2200; in HS-Stahl	11	9,5	50	60	8	490997*	1	17,36	20,83	1	17,36	0	506001
HS S8 D14/7/90° für OF 900, OF 1000, OF 1010, OF 1010 R, OF 1400, OF 2000, OF 2200; in HS-Stahl	14	7	50	90	8	490998*	1	18,74	22,49	1	18,74	0	506001

Gipskartonfräser HW

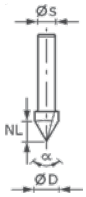

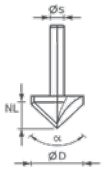

	D mm	NL mm	GL mm	alpha °	s mm								
HW S8 D12,5/45° für OF 900, OF 1000, OF 1010, OF 1010 R; mit HW-Schneiden; einschneidig; für Handvorschub; Ausführung HW-bestückt	12,5	14	55	45	8	491000*	1	53,81	64,57	1	53,81	0	506001
HW S8 D32/90° für OF 900, OF 1000, OF 1010, OF 1010 R; mit HW-Schneiden; einschneidig; für Handvorschub; Ausführung HW-bestückt	32	16	49	90	8	491001*	1	70,49	84,59	1	70,49	0	506001

*SB-verpacktes Zubehör und Verbrauchsmaterial für Lochwand
**im Karton

VPE = Packungsinhalt pro Bestellnummer
VSE = Handels-Versandeinheit pro Bestellnummer

[1] Unverbindliche Preisempfehlung des Herstellers. Preise des Händlers können abweichen.

Benennung und Anwendung	Art.-Nr.	VPE	PoM € pro VPE [1]	PiM € pro VPE [1]	VSE	PoM € pro VSE [1]	TP	RG

Frässpindel für Scheibennutfräser HW

	D mm	d mm	GL mm	KL mm								
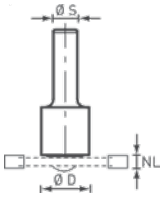 **S8 1,5-5 D14** für OF 1010, OF 1010 R, OFK 700, MFK 700; optimierte Frässcheibenbefestigung, minimaler Abstand von 2 mm zum Werkstück ermöglicht auch das nachfräsen von Parkett- und Laminatböden	14	6	49	–	499805*	1	22,96	27,55	1	22,96	0	506001
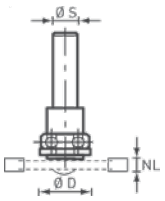 **S8 1,5-5 KL16** für OF 1010, OF 1010 R, OFK 700, MFK 700; optimierte Frässcheibenbefestigung, minimaler Abstand von 2 mm zum Werkstück ermöglicht auch das nachfräsen von Parkett- und Laminatböden	16	6	43	16	499803*	1	29,82	35,78	1	29,82	0	506001
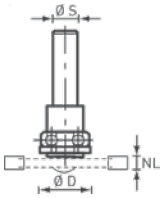 **S8 1,5-5 KL28** für OF 1010, OF 1010 R, OFK 700, MFK 700; optimierte Frässcheibenbefestigung, minimaler Abstand von 2 mm zum Werkstück ermöglicht auch das nachfräsen von Parkett- und Laminatböden	28	6	45	28	499804*	1	47,30	56,76	1	47,30	0	506001

Scheibennutfräser HW

	D mm	d mm	NL mm								
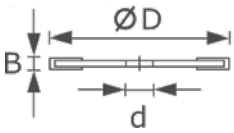 **HW D40x1,5** für OF 900, OF 1000, OF 1010, OF 1010 R, OF 1400, OF 2000, OF 2200; Hartmetall-Schneiden; verschiedene Frästiefen durch unterschiedliche Frässpindel realisierbar	40	6	1,5	491038*	1	23,31	27,97	1	23,31	0	506001
HW D40x2 für OF 900, OF 1000, OF 1010, OF 1010 R, OF 1400, OF 2000, OF 2200; Hartmetall-Schneiden; verschiedene Frästiefen durch unterschiedliche Frässpindel realisierbar	40	6	2	491040*	1	24,68	29,62	1	24,68	0	506001
HW D40x2,5 für OF 900, OF 1000, OF 1010, OF 1010 R, OF 1400, OF 2000, OF 2200; Hartmetall-Schneiden; verschiedene Frästiefen durch unterschiedliche Frässpindel realisierbar	40	6	2,5	491056*	1	25,13	30,16	1	25,13	0	506001
HW D40x3 für OF 900, OF 1000, OF 1010, OF 1010 R, OF 1400, OF 2000, OF 2200; Hartmetall-Schneiden; verschiedene Frästiefen durch unterschiedliche Frässpindel realisierbar	40	6	3	491057*	1	26,16	31,39	1	26,16	0	506001
HW D40x3,5 für OF 900, OF 1000, OF 1010, OF 1010 R, OF 1400, OF 2000, OF 2200; Hartmetall-Schneiden; verschiedene Frästiefen durch unterschiedliche Frässpindel realisierbar	40	6	3,5	491058*	1	26,50	31,80	1	26,50	0	506001

*SB-verpacktes Zubehör und Verbrauchsmaterial für Lochwand
**im Karton

VPE = Packungsinhalt pro Bestellnummer
VSE = Handels-Versandeinheit pro Bestellnummer

[1] Unverbindliche Preisempfehlung des Herstellers. Preise des Händlers können abweichen.

Fräsen

	Benennung und Anwendung	D mm	d mm	NL mm	Art.-Nr.	VPE	PoM € pro VPE [1]	PiM € pro VPE [1]	VSE	PoM € pro VSE [1]	TP	RG
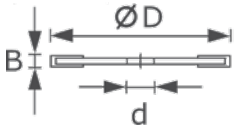	**HW D40x4** für OF 900, OF 1000, OF 1010, OF 1010 R, OF 1400, OF 2000, OF 2200; Hartmetall-Schneiden; verschiedene Frästiefen durch unterschiedliche Frässpindel realisierbar	40	6	4	491059*	1	27,07	32,48	1	27,07	0	506001
	HW D40x5 für OF 900, OF 1000, OF 1010, OF 1010 R, OF 1400, OF 2000, OF 2200; Hartmetall-Schneiden; verschiedene Frästiefen durch unterschiedliche Frässpindel realisierbar	40	6	5	491060*	1	27,88	33,46	1	27,88	0	506001

Zubehör für Frässpindel

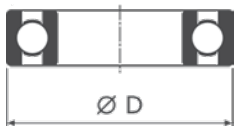	**Anlaufkugellager, D16 (2x)** für Frässpindel für Scheibennutfräser HW, Schaft 8 mm, Art.-Nr. 499805; Innensechskant-Schraube Durchmesser 16 mm	491384*	2	27,76	33,31	1	27,76	0	506004
	Anlaufkugellager, D28 (2x) für Frässpindel für Scheibennutfräser; Linsenschraube Durchmesser 28 mm	491397*	2	30,27	36,32	1	30,27	0	506004

Beschlagbohrer HW
mit Spanbrecher HW

		D mm	GL mm	s mm								
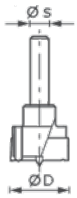	**HW S8 D15** für OF 900, OF 1000, OF 1010, OF 1010 R, OF 1400, OF 2000, OF 2200; HW Schneiden	15	54,5	8	491070*	1	53,81	64,57	1	53,81	0	506001
	HW S8 D20 für OF 900, OF 1000, OF 1010, OF 1010 R, OF 1400, OF 2000, OF 2200; HW Schneiden	20	54,5	8	491072*	1	62,95	75,54	1	62,95	0	506001
	HW S8 D30 für OF 900, OF 1000, OF 1010, OF 1010 R, OF 1400, OF 2000, OF 2200; HW Schneiden	30	54,5	8	491075*	1	78,03	93,64	1	78,03	0	506001
	HW S8 D35 für OF 900, OF 1000, OF 1010, OF 1010 R, OF 1400, OF 2000, OF 2200; HW Schneiden	35	54,5	8	491077*	1	80,32	96,38	1	80,32	0	506001

Dübelbohrer HW
mit Zentrierspitze (außer 491065)

		D mm	NL mm	GL mm	s mm							
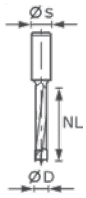	**HW D3/16**	3	16	55	8	491065*	1	42,50	51,00	1	42,50	0	506001
	HW S8 D5/30 Z	5	30	53,5	8	491066*	1	28,79	34,55	1	28,79	0	506001
	HW S8 D6/30 Z	6	30	53,5	8	491067*	1	29,60	35,52	1	29,60	0	506001
	HW S8 D8/30 Z	8	30	53,5	8	491068*	1	30,96	37,15	1	30,96	0	506001
	HW S8 D10/30 Z	10	30	53,5	8	491069*	1	34,16	40,99	1	34,16	0	506001

Durchgangsbohrer HW

		D mm	NL mm	GL mm	s mm							
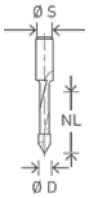	**HW S8 D5/30** für OF 900, OF 1000, OF 1010, OF 1010 R, OF 1400, OF 2000, OF 2200; HW Schneiden	5	30	53,5	8	491064*	1	34,74	41,69	1	34,74	0	506001

*SB-verpacktes Zubehör und Verbrauchsmaterial für Lochwand
**im Karton

VPE = Packungsinhalt pro Bestellnummer
VSE = Handels-Versandeinheit pro Bestellnummer

[1] Unverbindliche Preisempfehlung des Herstellers. Preise des Händlers können abweichen.

	Benennung und Anwendung	Art.-Nr.	VPE	PoM € pro VPE [1]	PiM € pro VPE [1]	VSE	PoM € pro VSE [1]	TP	RG
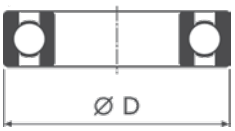	**Zubehör für Doppelradiusfräser**								
	Anlaufkugellager, D12,7 (2x) für Doppelradienfräser HW S8 D31,7/R4/R4; Innensechskant-Schraube Durchmesser 12,7 mm	491383*	2	16,22	19,46	1	16,22	0	506004
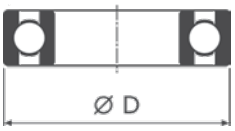	**Zubehör für Multiprofilfräser**								
	Anlaufkugellager, D12,7 (2x) für Doppelradienfräser HW S8 D31,7/R4/R4; Innensechskant-Schraube Durchmesser 12,7 mm	491383*	2	16,22	19,46	1	16,22	0	506004
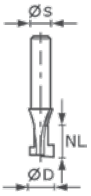	**T-Nutfräser HW**								
		D1	D2	NL1 mm	NL2 mm	GL mm			
	HW S8 D10,5/NL13 für OF 900, OF 1000, OF 1010, OF 1010 R, OF 1400, OF 2000, OF 2200; HW Schneiden	10,5	6	8	5	50	491035*	1	40,22	48,26	1	40,22	0	506001
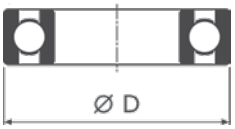	**Zubehör für Konterprofilfräser Nut HW**								
	Anlaufkugellager, D16 (2x) für Frässpindel für Scheibennutfräser HW, Schaft 8 mm, Art.-Nr. 499805; Innensechskant-Schraube Durchmesser 16 mm	491384*	2	27,76	33,31	1	27,76	0	506004
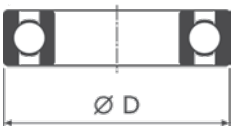	**Zubehör für Konterprofilfräser Feder**								
	Anlaufkugellager, D16 (2x) für Frässpindel für Scheibennutfräser HW, Schaft 8 mm, Art.-Nr. 499805; Innensechskant-Schraube Durchmesser 16 mm	491384*	2	27,76	33,31	1	27,76	0	506004
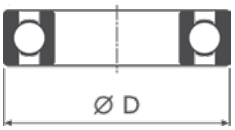	**Zubehör für Profilfräser Radius**								
	Anlaufkugellager, D12,7 (2x) für Doppelradienfräser HW S8 D31,7/R4/R4; Innensechskant-Schraube Durchmesser 12,7 mm	491383*	2	16,22	19,46	1	16,22	0	506004
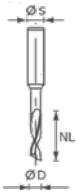	**Aluminiumfräser HS**								
		D mm	NL mm	GL mm	s mm				
	HS S8 D5/NL23 für OF 900, OF 1000, OF 1010, OF 1010 R, OF 1400, OF 2000, OF 2200; HS-Spiralnutfräser; mit Rechtsdrall	5	23	65	8	491036*	1	18,74	22,49	1	18,74	0	506001

*SB-verpacktes Zubehör und Verbrauchsmaterial für Lochwand
**im Karton

VPE = Packungsinhalt pro Bestellnummer
VSE = Handels-Versandeinheit pro Bestellnummer

[1] Unverbindliche Preisempfehlung des Herstellers.
Preise des Händlers können abweichen.

Schaftfräser für die Bearbeitung von Mineralwerkstoffen

Wendeplatten-Nutfräser HW

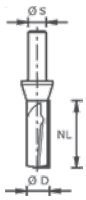

Benennung und Anwendung	D mm	NL mm	GL mm	s mm	Art.-Nr.	VPE	PoM € pro VPE [1]	PiM € pro VPE [1]	VSE	PoM € pro VSE [1]	TP	RG
HW S12 D14/45 WM für OF 1400, OF 2200; zur Herstellung von Eckverbindungen mit Hilfe der APS 900	14	45	105	12	491110*	1	231,92	278,30	1	231,92	0	506002

Zubehör für Wendeplatten-Nutfräser

Wendeplatte, HM-WP 50x5,5x1,1 (4x) für Wendeplatten-Nutfräser HW 491110; 3 x Senkschraube, TX-Schlüssel T8, 4 x Wendeplatte	491389*	1	105,33	126,40	1	105,33	0	506003

Wendeplatten-Bündigfräser HW mit Anlaufkugellager

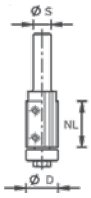

Bündigfräser-Wendeplatten, HW S12 D21/30WM für OF 1400, OF 2000, OF 2200; mit 2 Schneiden; einfacher Wendeplattentausch über Schrauben; kunststoffummanteltes Kugellager D 21 mm; NL 30 mm; GL 89 mm; s 12 mm	491120*	1	160,75	192,90	1	160,75	0	506002

Zubehör für Wendeplatten-Bündigfräser HW

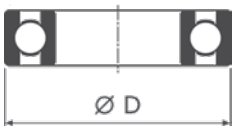

Anlaufkugellager, D21-15,88 (2x) für Wendeplatten-Bündigfräser HW S12 D21/30WM; Mutter M 6 Durchmesser 21 mm	491408*	2	57,12	68,54	1	57,12	0	506004

Wendeplatte, HW-WP 30x12x1,5 (4x) für Fräser 492716, 492717, 491081, 491120; Hauptplatte; 4 x Linsenschraube, TX-Schlüssel T15, 4 x Wendeplatte	491393*	1	75,06	90,07	1	75,06	0	506003

Zubehör für Schwallrandfräser

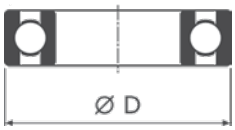

Anlaufkugellager, D21-15,88 (2x) für Wendeplatten-Bündigfräser HW S12 D21/30WM; Mutter M 6 Durchmesser 21 mm	491408*	2	57,12	68,54	1	57,12	0	506004

Zubehör für Bündigfräser mit Kugellager oben

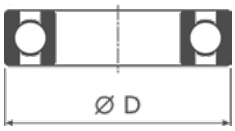

Anlaufkugellager, D28 für Bündigfräser mit Kugellager oben HW D28/25 ss S12, Art.-Nr. 492705 Durchmesser 28 mm	493063*	1	35,65	42,78	1	35,65	0	506004

*SB-verpacktes Zubehör und Verbrauchsmaterial für Lochwand
**im Karton

VPE = Packungsinhalt pro Bestellnummer
VSE = Handels-Versandeinheit pro Bestellnummer

[1] Unverbindliche Preisempfehlung des Herstellers. Preise des Händlers können abweichen.

	Benennung und Anwendung	Art.-Nr.	VPE	PoM € pro VPE [1]	PiM € pro VPE [1]	VSE	PoM € pro VSE [1]	TP	RG
	Zubehör für Bündigfräser mit Kugellager unten								
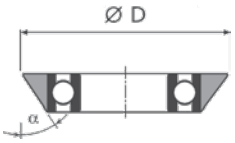	**Anlaufkugellager, D19** für Bündigfräser HW mit Kugellager unten, Schaft 12 mm, Art.-Nr. 492661 Durchmesser 19 mm	493055*	1	27,31	32,77	1	27,31	0	506004
	Anlaufkugellager, D22/11° für Bündigfräser HW mit Kugellager unten, Schaft 12 mm, Art.-Nr. 492661 Durchmesser 22 mm	493056*	1	31,19	37,43	1	31,19	0	506004
	Zubehör für Fasefräser HW mit Kugellager oben								
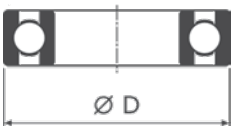	**Anlaufkugellager, D28** für Bündigfräser mit Kugellager oben HW D28/25 ss S12, Art.-Nr. 492705 Durchmesser 28 mm	493063*	1	35,65	42,78	1	35,65	0	506004
	Zubehör für Fasefräser mit Anlaufkugellager								
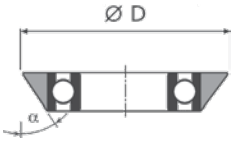	**Anlaufkugellager, D18,5/15°** für Fasefräser HW mit Anlaufkugellager, Schaft 12 mm, Art.-Nr. 492665 Durchmesser 18,5 mm	493057*	1	30,16	36,19	1	30,16	0	506004
	Zubehör für Fasefräser HW								
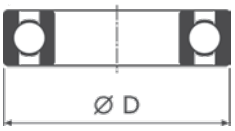	**Anlaufkugellager, D28** für Bündigfräser mit Kugellager oben HW D28/25 ss S12, Art.-Nr. 492705 Durchmesser 28 mm	493063*	1	35,65	42,78	1	35,65	0	506004
	Beckenfräser HW mit Anlaufkugellager								
		Durchmesser mm							
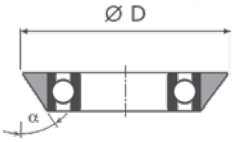	**D21,1/6°** für Fräser 6°; für Beckenfräser 492671; Anlauffläche 6° abgeschrägt; für Mineralwerkstoffe geeignet	21,1	493061*	1	30,05	36,06	1	30,05	0	506004
	Zubehör für Beckenfräser								
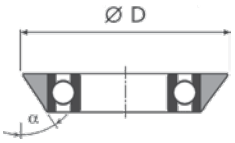	**Anlaufkugellager, D21,1/6°** für Fräser 6°; für Beckenfräser 492671; Anlauffläche 6° abgeschrägt; für Mineralwerkstoffe geeignet Durchmesser 21,1 mm	493061*	1	30,05	36,06	1	30,05	0	506004
	Zubehör für Abrundfräser								
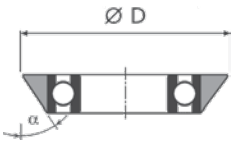	**Anlaufkugellager, D12,7** für Abrundfräser HW R3/D22 ss S12; Gabelschlüssel SW 4 Durchmesser 12,7 mm; alpha 6 °	491398*	1	21,48	25,78	1	21,48	0	506004
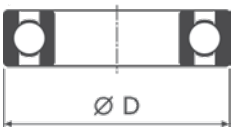	**Anlaufkugellager, D16** für Abrundfräser HW mit Anlaufkugellager Schaft 12 mm, Art.-Nr. 492681 Durchmesser 16 mm	493062*	1	27,07	32,48	1	27,07	0	506004

*SB-verpacktes Zubehör und Verbrauchsmaterial für Lochwand
**im Karton

VPE = Packungsinhalt pro Bestellnummer
VSE = Handels-Versandeinheit pro Bestellnummer

[1] Unverbindliche Preisempfehlung des Herstellers.
Preise des Händlers können abweichen.

Fräsen

	Benennung und Anwendung	Art.-Nr.	VPE	PoM € pro VPE [1]	PiM € pro VPE [1]	VSE	PoM € pro VSE [1]	TP	RG
	Zubehör für Abrundfräser Unterschnitt HW								
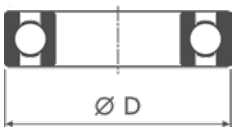	**Anlaufkugellager, D28** für Bündigfräser mit Kugellager oben HW D28/25 ss S12, Art.-Nr. 492705 Durchmesser 28 mm	493063*	1	35,65	42,78	1	35,65	0	506004

Planfräser HW

	D mm	NL mm	R mm	s mm								
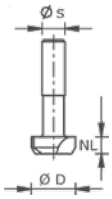 **HW D 52/R1ss S12** für OF 1400, OF 2000, OF 2200; HW Schneiden	52	7,3	1,5	12	492701*	1	110,37	132,44	1	110,37	0	506002

Fräswerkzeuge für die Bearbeitung von Sandwichmaterial

V-Nutfräser
zum Bearbeiten von Aluminiumverbundplatten

	D mm	NL mm	GL mm	alpha °	s mm								
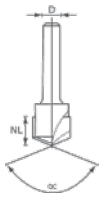 **HW S8 D18-135°/ Alu** für Oberfräsen	18	3,3	59	135	8	491443*	1	75,06	90,07	1	75,06	0	506003
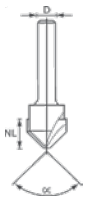 **HW S8 D18-90°/ Alu** für Oberfräsen	18	8	59	90	8	491444*	1	75,06	90,07	1	75,06	0	506003

Kantenfräsen

	Kantenfräse OFK 500								
	Kantenfräse, OFK 500 Q-Plus R3 Abrundfräser HW R3-OFK (490093), Absaughaube, Systainer SYS3 M 187 (204842)	576225	1	428,43	514,12	1	428,43	24	106002
	Kantenfräse, OFK 500 Q-Plus R2 Abrundfräser HW R2-OFK (490092), Absaughaube, Systainer SYS3 M 187 (204842)	576227	1	428,43	514,12	1	428,43	24	106002
	Kantenfräse OFK 700								
	Kantenfräse, OFK 700 EQ-Plus Spannzange Ø 8 mm (488755), Frästisch 1,5° (495165) Bündigfräser D 19 x 16 (491666), Gabelschlüssel SW 19, Systainer SYS3 M 187 (204842)	576232	1	715,18	858,22	1	715,18	41	106002

*SB-verpacktes Zubehör und Verbrauchsmaterial für Lochwand
**im Karton

VPE = Packungsinhalt pro Bestellnummer
VSE = Handels-Versandeinheit pro Bestellnummer

[1] Unverbindliche Preisempfehlung des Herstellers. Preise des Händlers können abweichen.

	Benennung und Anwendung	Art.-Nr.	VPE	PoM € pro VPE [1]	PiM € pro VPE [1]	VSE	PoM € pro VSE [1]	TP	RG
	Modul-Kantenfräse MFK 700								
	Modul-Kantenfräse, MFK 700 EQ/B-Plus mit Kugellagerbremse und Spanfänger; Spannzange Ø 8 mm (488755), Gabelschlüssel SW 19, Systainer SYS3 M 187 (204842)	576241	1	466,12	559,34	1	466,12	33	106002
	Modul-Kantenfräse, MFK 700 EQ-Plus Spannzange Ø 8 mm (488755), Seitenanschlag mit Feineinstellung und Absaughaube (495182), Absaughaube, Gabelschlüssel SW 19, Systainer SYS3 M 187 (204842)	576240	1	549,53	659,44	1	549,53	33	106002
	Modul-Kantenfräse, MFK 700 EQ-Set Spannzange Ø 8 mm (488755), Seitenanschlag mit Feineinstellung und Absaughaube (495182), Frästisch 1,5° (495165), Absaughaube, Gabelschlüssel SW 19, Systainer SYS3 M 187 (204842)	576236	1	693,47	832,16	1	693,47	33	106002

Zubehör für Kantenfräse

	Zubehör für Kantenfräse OFK 700								
	Frästisch, FT 0° für MFK/OFK 700; für winkelgerechte Fräsarbeiten	491427**	1	123,16	147,79	1	123,16	0	206010

Zubehör für Modul-Kantenfräse

	Zubehör für Modul-Kantenfräse MFK 700								
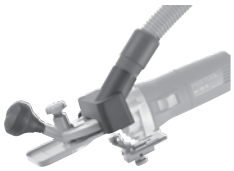	**Frästisch, FT-MFK 700 1,5° Set** für MFK/OFK 700; staubarm Fräsen dank Absaughaube; Anlaufschuh, Absaughaube	495165**	1	172,17	206,60	1	172,17	0	206010
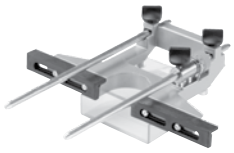	**Seitenanschlag, SA-MFK 700** für MFK 700; mit Feineinstellung; mit verstellbaren Führungsbacken; mit Absaughaube; Absaughaube, 2 x Führungsstangen	495182**	1	79,63	95,56	1	79,63	0	206007

Fräswerkzeuge für Kantenfräse OFK 500 (Sonderschaft)

Abrundfräser
ohne Kugellager; ohne Anlaufkugellager

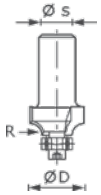

	D mm	R mm								
HW R2-OFK 500	27	2	490092*	1	71,86	86,23	1	71,86	0	406001
HW R3-OFK 500	27	3	490093*	1	71,86	86,23	1	71,86	0	406001
HW R4-OFK 500	27	4	490094*	1	77,92	93,50	1	77,92	0	406001
HW R5-OFK 500	27	5	490095*	1	84,09	100,91	1	84,09	0	406001
HW R6-OFK 500	27	6	490096*	1	84,09	100,91	1	84,09	0	406001

*SB-verpacktes Zubehör und Verbrauchsmaterial für Lochwand
**im Karton

VPE = Packungsinhalt pro Bestellnummer
VSE = Handels-Versandeinheit pro Bestellnummer

[1] Unverbindliche Preisempfehlung des Herstellers.
Preise des Händlers können abweichen.

Benennung und Anwendung			Art.-Nr.	VPE	PoM € pro VPE [1]	PiM € pro VPE [1]	VSE	PoM € pro VSE [1]	TP	RG
Fasefräser ohne Kugellager; ohne Anlaufkugellager										
	D mm	alpha °								
HW 60°-OFK 500	27	60	491533*	1	64,32	77,18	1	64,32	0	406001
HW 45°-OFK 500	27	45	490090*	1	64,32	77,18	1	64,32	0	406001
HW 30°-OFK 500	27	30	490091*	1	64,32	77,18	1	64,32	0	406001
Bündigfräser										
	D mm	NL mm								
HW/KLS D22/8-OFK für OFK 500; mit Kugellager; einfache Montage mit Schraube	22	8	490565*	1	80,43	96,52	1	80,43	0	406001
HW D22/8-OFK für OFK 500; ohne Anlaufkugellager; einfache Montage mit Schraube	22	8	490085*	1	64,32	77,18	1	64,32	0	406001
Zubehör für Fräser OFK 500										
Anlaufkugellager, KLS-D 15,8-OFK für Fräser 490090, 490091, 490092, 490093, 490094, 490095, 490096, 491533; präzises Stahlkugellager mit integrierter Spannschraube			490249*	1	22,62	27,14	1	22,62	0	406001
Anlaufkugellager, KLS-D22-OFK für Fräser 490085; präzises Stahlkugellager mit integrierter Spannschraube			490250*	1	25,59	30,71	1	25,59	0	406001

Fräswerkzeuge für Kantenfräse OFK/MFK 700

Bündigfräser HW												
	D mm	NL mm	GL mm	s mm								
HW D 19/16 S8 OFK 700 für OF 1010, OF 1010 R, OFK 700, MFK 700; zum Bündigfräsen von Kanten; Hartmetallschneiden; für Kanten bis 15 mm Stärke	19	16	46	8	491666*	1	50,16	60,19	1	50,16	0	406001
Wendeplatten-Bündigfräser HW												
	D mm	NL mm	GL mm	alpha °	s mm							
S8 HW D19 12x12 KL OFK für OF 1010, OF 1010 R, OFK 700, MFK 700; optimierte Kugellagerbefestigung, dadurch mit 19 mm Anlaufkugellager oder ohne Anlaufkugellager einsetzbar; 4 Standzeiten dank 12 x12 mm Wendeplatten	19	12	52	0	8	499806*	1	133,78	160,54	1	133,78	0	506001

*SB-verpacktes Zubehör und Verbrauchsmaterial für Lochwand
**im Karton

VPE = Packungsinhalt pro Bestellnummer
VSE = Handels-Versandeinheit pro Bestellnummer

[1] Unverbindliche Preisempfehlung des Herstellers. Preise des Händlers können abweichen.

	Benennung und Anwendung	Art.-Nr.	VPE	PoM € pro VPE [1]	PiM € pro VPE [1]	VSE	PoM € pro VSE [1]	TP	RG
	Zubehör für Wendeplatten-Bündigfräser HW								
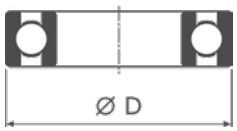	**Anlaufkugellager, D19 (2x)** für Wendeplattenbündigfräser HW S8 D19/20WM Z2, Wendeplattenbündigfräser HW S8 D19 12x12 KL OFK; Mutter M 6 Durchmesser 19 mm	491385*	2	23,08	27,70	1	23,08	0	506004
	Wendeplatte, HW-WP 12x12x1,5 (4x) für verschiedene Wendeplatten Fräser; 2 x Linsenschraube, TX-Schlüssel T15, 4 x Wendeplatte	491391*	1	45,93	55,12	1	45,93	0	506003

Fasefräser HW

	D mm	NL mm	GL mm	alpha °	s mm								
S8 HW 30° D25-KL OFK für OF 1010, OF 1010 R, OFK 700, MFK 700; optimierte Kugel-lagerbefestigung, dadurch mit 12,7 mm Anlaufkugellager oder ohne Anlaufkugellager einsetzbar	25	11	50	30	8	499800*	1	60,78	72,94	1	60,78	0	506001
S8 HW 45° D26-KL OFK für OF 1010, OF 1010 R, OFK 700, MFK 700; optimierte Kugel-lagerbefestigung, dadurch mit 12,7 mm Anlaufkugellager oder ohne Anlaufkugellager einsetzbar	26	7	48	45	8	499799*	1	64,44	77,33	1	64,44	0	506001

Zubehör für Fasefräser HW

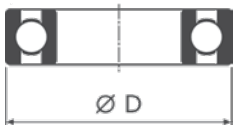	**Anlaufkugellager, D12,7 (2x)** für Doppelradienfräser HW S8 D31,7/R4/R4; Innensechskant-Schraube Durchmesser 12,7 mm	491383*	2	16,22	19,46	1	16,22	0	506004

Wendeplatten-Fasefräser HW

	D mm	NL mm	GL mm	alpha °	s mm								
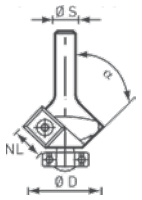 **S8 HW 45° D27 12x12 KL** für OF 1010, OF 1010 R, OFK 700, MFK 700; optimierte Kugel-lagerbefestigung, dadurch mit 12,7 mm Anlaufkugellager oder ohne Anlaufkugellager einsetzbar; 4 Stand-zeiten dank 12 x12 mm Wendeplatten	27	8	55	45	8	499807*	1	133,78	160,54	1	133,78	0	506001

*SB-verpacktes Zubehör und Verbrauchsmaterial für Lochwand
**im Karton

VPE = Packungsinhalt pro Bestellnummer
VSE = Handels-Versandeinheit pro Bestellnummer

[1] Unverbindliche Preisempfehlung des Herstellers. Preise des Händlers können abweichen.

Benennung und Anwendung	Art.-Nr.	VPE	PoM € pro VPE [1]	PiM € pro VPE [1]	VSE	PoM € pro VSE [1]	TP	RG

Zubehör für Wendeplatten-Fasefräser HW

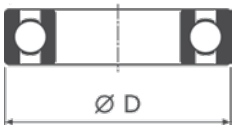

	Durchmesser mm								
D12,7 (2x) für Doppelradienfräser HW S8 D31,7/R4/R4; Innensechskant-Schraube	12,7	491383*	2	16,22	19,46	1	16,22	0	506004
HW-WP 12x12x1,5 (4x) für verschiedene Wendeplatten Fräser; 2 x Linsenschraube, TX-Schlüssel T15, 4 x Wendeplatte	–	491391*	1	45,93	55,12	1	45,93	0	506003

Abrundfräser HW
Schaft 8 mm

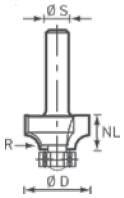

	D mm	NL mm	GL mm	R mm	s mm								
S8 HW R2 D20-KL OFK für OF 1010, OF 1010 R, OFK 700, MFK 700; optimierte Kugellagerbefestigung, dadurch mit 12,7 mm Anlaufkugellager oder ohne Anlaufkugellager einsetzbar	20	2,2	47	2	8	499798*	1	68,67	82,40	1	68,67	0	506001
S8 HW R3 D22-KL OFK für OF 1010, OF 1010 R, OFK 700, MFK 700; optimierte Kugellagerbefestigung, dadurch mit 12,7 mm Anlaufkugellager oder ohne Anlaufkugellager einsetzbar	22	3,2	48	3	8	499797*	1	69,92	83,90	1	69,92	0	506001

Zubehör für Abrundfräser HW

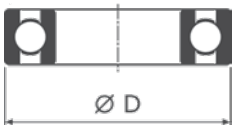

Anlaufkugellager, D12,7 (2x) für Doppelradienfräser HW S8 D31,7/R4/R4; Innensechskant-Schraube Durchmesser 12,7 mm	491383*	2	16,22	19,46	1	16,22	0	506004

Wendeplatten-Abrundfräser
Wendeplatten mit 4 Standzeiten; einfacher Wendeplattentausch über eine Schraube; für Modulkantenfräse MFK 700 EQ/B-Plus

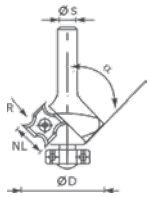

	D mm	NL mm	GL mm	R mm	s mm								
S8 HW R1 D28 KL12,7 MFK	28	3	55	1	8	499811**	1	149,09	178,91	1	149,09	0	506001
S8 HW R1,5 D28 KL12,7 MFK	28	3	55	1,5	8	499810**	1	149,09	178,91	1	149,09	0	506001
S8 HW R2 D28 KL12,7 MFK	28	3	55	2	8	499809**	1	149,09	178,91	1	149,09	0	506001
S8 HW R3 D28 KL12,7 MFK	28	3	55	3	8	499808**	1	149,09	178,91	1	149,09	0	506001

*SB-verpacktes Zubehör und Verbrauchsmaterial für Lochwand
**im Karton

VPE = Packungsinhalt pro Bestellnummer
VSE = Handels-Versandeinheit pro Bestellnummer

[1] Unverbindliche Preisempfehlung des Herstellers. Preise des Händlers können abweichen.

Fräsen

Benennung und Anwendung	Art.-Nr.	VPE	PoM € pro VPE [1]	PiM € pro VPE [1]	VSE	PoM € pro VSE [1]	TP	RG

Zubehör für Wendeplatten-Abrundfräser HW

	R mm	Kugellager mm	Durch-messer mm								
HW-WP R1 D28 KL12,7 OFK für Wepla Abrundfräser 499811; Wendeplatten mit 4 Standzeiten	1	12,7	28	500372**	1	86,37	103,64	1	86,37	0	506001
HW-WP R1,5 D28 KL12,7 OFK für Wepla Abrundfräser 499810; Wendeplatten mit 4 Standzeiten	1,5	12,7	28	500371**	1	86,37	103,64	1	86,37	0	506001
HW-WP R2 D28 KL12,7 OFK für Wepla Abrundfräser 499809; Wendeplatten mit 4 Standzeiten	2	12,7	28	500370**	1	86,37	103,64	1	86,37	0	506001
HW-WP R3 D28 KL12,7 OFK für Wepla Abrundfräser 499808; Wendeplatten mit 4 Standzeiten	3	12,7	28	500369**	1	86,37	103,64	1	86,37	0	506001

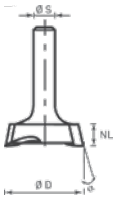

Planfräser HW
für Modulkantenfräse MFK 700 EQ/B-Plus

	D mm	NL mm	GL mm	alpha °	s mm								
S8 HW MFK für Modulkantenfräse MFK 700 EQ/B-Plus; zum Planfräsen auf der Fläche oder im Kantenbereich	28	7	40	15	8	500368*	1	100,65	120,78	1	100,65	0	506001

Sonstige Fräswerkzeuge

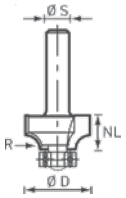

Abrundfräser, S8 HW R2 D20-KL OFK für OF 1010, OF 1010 R, OFK 700, MFK 700; optimierte Kugellagerbefestigung, dadurch mit 12,7 mm Anlaufkugellager oder ohne Anlaufkugellager einsetzbar D 20 mm; NL 2,2 mm; GL 47 mm; R 2 mm; s 8 mm	499798*	1	68,67	82,40	1	68,67	0	506001

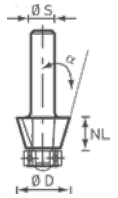

Fasefräser, S8 HW 45° D26-KL OFK für OF 1010, OF 1010 R, OFK 700, MFK 700; optimierte Kugellagerbefestigung, dadurch mit 12,7 mm Anlaufkugellager oder ohne Anlaufkugellager einsetzbar D 26 mm; NL 7 mm; GL 48 mm; alpha 45 °; s 8 mm	499799*	1	64,44	77,33	1	64,44	0	506001

Plattenfräsen

Plattenfräse PF 1200

Plattenfräse, PF 1200 E-Plus Alucobond V-Nutfräser 90° (491470), Tastrolle A4 (491539), Einstelllehre für Führungsschiene, ohne Führungsschiene, Schraubendreher SW 3, Systainer SYS 4 TL (497566)	574321	1	2.388,90	2.866,68	1	2.388,90	140	106003

*SB-verpacktes Zubehör und Verbrauchsmaterial für Lochwand
**im Karton

VPE = Packungsinhalt pro Bestellnummer
VSE = Handels-Versandeinheit pro Bestellnummer

[1] Unverbindliche Preisempfehlung des Herstellers. Preise des Händlers können abweichen.

Zubehör für Plattenfräsen

Benennung und Anwendung	Art.-Nr.	VPE	PoM € pro VPE [1]	PiM € pro VPE [1]	VSE	PoM € pro VSE [1]	TP	RG
Zubehör für Plattenfräse PF 1200 E								
Tastrolle, A3 für Plattenfräse Aluminium-Verbundplatten A3; exakt abgestimmt auf die Fräser der PF 1200 Plattenstärke 3 mm	491538*	1	43,42	52,10	1	43,42	0	206009
Tastrolle, A4 für Plattenfräse Aluminium-Verbundplatten A4; exakt abgestimmt auf die Fräser der PF 1200 Plattenstärke 4 mm	491539*	1	43,42	52,10	1	43,42	0	206009
Tastrolle, A6 für Plattenfräse Aluminium-Verbundplatten A6; exakt abgestimmt auf die Fräser der PF 1200 Plattenstärke 6 mm	491540*	1	43,42	52,10	1	43,42	0	206009
Tastrolle, D2 für Plattenfräse Aluminium-Verbundplatten D2; exakt abgestimmt auf die Fräser der PF 1200 Plattenstärke 2 mm	491542*	1	43,42	52,10	1	43,42	0	206009
Tastrolle, D3 für Plattenfräse Aluminium-Verbundplatten D3; exakt abgestimmt auf die Fräser der PF 1200 Plattenstärke 3 mm	491543*	1	43,42	52,10	1	43,42	0	206009
Tastrolle, D4 für Plattenfräse Aluminium-Verbundplatten D4; exakt abgestimmt auf die Fräser der PF 1200 Plattenstärke 4 mm	491544*	1	43,42	52,10	1	43,42	0	206009
Tastrolle, D6 für Plattenfräse Aluminium-Verbundplatten D6; exakt abgestimmt auf die Fräser der PF 1200 Plattenstärke 6 mm	491545*	1	43,42	52,10	1	43,42	0	206009

Fräswerkzeuge für Plattenfräse

Fräswerkzeuge für Plattenfräse	D mm	alpha °								
HW 118x14-90°/Alu für Plattenfräse PF 1200	118	90	491470*	1	441,80	530,16	1	441,80	0	406002
HW 118x18-135°/Alu für Plattenfräse PF 1200	118	135	491471*	1	499,38	599,26	1	499,38	0	406002

*SB-verpacktes Zubehör und Verbrauchsmaterial für Lochwand
**im Karton

VPE = Packungsinhalt pro Bestellnummer
VSE = Handels-Versandeinheit pro Bestellnummer

[1] Unverbindliche Preisempfehlung des Herstellers. Preise des Händlers können abweichen.

	Benennung und Anwendung	Art.-Nr.	VPE	PoM € pro VPE [1]	PiM € pro VPE [1]	VSE	PoM € pro VSE [1]	TP	RG
Dübelfräse									
	Dübelfräse DOMINO DF 500								
	Dübelfräse DOMINO, DF 500 Q-Plus DOMINO Fräser D 5 (493490), Zusatzanschlag (495666), Gabelschlüssel SW 8, Systainer SYS3 M 187 (204842)	576413	1	998,52	1.198,22	1	998,52	60	124001
	Dübelfräse DOMINO, DF 500 Q-Set DOMINO Fräser D 5 (493490), Zusatzanschlag (495666), Leistenanschlag (493487), Queranschlag (498590), Gabelschlüssel SW 8, Systainer SYS3 M 187 (204842)	576420	1	1.096,77	1.316,12	1	1.096,77	60	124001
	Dübelfräse DOMINO XL DF 700								
	Dübelfräse DOMINO XL, DF 700 EQ-Plus DOMINO Fräser D 12 (497870), Zusatzanschlag (495666), leere Dübelbox, Gabelschlüssel SW 12, Systainer SYS3 M 437 (204845)	576426	1	1.381,24	1.657,49	1	1.381,24	80	124001
Zubehör für Dübelfräse DF 500									
	Verbinder für DOMINO Dübelfräse DF 500 für DF 500								
	Eckverbinder, KV D8/50 für DF 500; für 50 Eckverbindungen mit der DF 500; der DOMINO / DOMINO Verbinder KV D8/50 wird sowohl in der Schrankseite sowie im Konstruktionsboden mit der DOMINO Dübelfräse DF 500 positioniert; 50 x Spreizanker, 50 x Bolzen mit M4 Gewinde, 50 x Kunststoffschalen, 50 x Queranker mit Gewindestift, ohne Abdeckkappen Verbindungsbeschlag (8 mm DOMINO Dübelfräsung) D8; DOMINO Frästiefe für Seitenteil 15 mm; DOMINO Frästiefe für Bodenteil 28 mm; Bohrdurchmesser im Bodenteil 15 mm; Plattendicke 18 – 28 mm	203166**	50	122,13	146,56	1	122,13	0	424003
	Eckverbinder, KV-LR32 D8/50 für DF 500; für 50 Eckverbindungen mit der DF 500 und Lochreihenbohrung; der DOMINO / LR 32 Verbinder KV-LR 32 D8/50 wird in der Schrankseite in eine 5 mm Lochreihenbohrung und im Konstruktionsboden mit der DOMINO Dübelfräse DF 500 positioniert; Spreizanker, 50 x Bolzen mit Eurogewinde für Lochreihenbohrungen, 50 x Kunststoffschalen, 50 x Queranker mit Gewindestift, ohne Abdeckkappen Verbindungsbeschlag (8 mm DOMINO Dübelfräsung) D8; Bohrdurchmesser für Eurobolzen 5 mm; DOMINO Frästiefe für Bodenteil 28 mm; Bohrdurchmesser im Bodenteil 15 mm; Plattendicke 18 – 28 mm	203168**	50	97,22	116,66	1	97,22	0	424003
	Mittelseitenverbinder, MSV D8/25 für DF 500; für 25 Mittelseitenverbindungen mit der DF 500; Bohrschablone für die Flächenbohrung des DOMINO Verbindungsbeschlags D8 mm erforderlich; der DOMINO / DOMINO Verbinder MSV D8/25 wird sowohl in der Schrankseite sowie im Konstruktionsboden mit der DOMINO Dübelfräse DF 500 positioniert; 25 x Bolzen Außengewinde MSV DOMINO, 25 x Bolzen Innengewinde MSV DOMINO, 50 x Kunststoffschalen, 50 x Queranker mit Gewindestift, ohne Abdeckkappen Verbindungsbeschlag (8 mm DOMINO Dübelfräsung) D8; DOMINO Frästiefe für Seitenteil 15 mm; DOMINO Frästiefe für Bodenteil 28 mm; Bohrdurchmesser im Bodenteil 15 mm; Plattendicke 18 – 28 mm	203167**	25	86,25	103,50	1	86,25	0	424003
	Mittelseitenverbinder, MSV-LR32 D8/25 für DF 500; für 25 Mittelseitenverbindungen mit der DF 500 und Lochreihenbohrung; Bohrschablone für die Flächenbohrung des DOMINO Verbindungsbeschlags D8 mm erforderlich; der DOMINO / LR 32 Verbinder MSV-LR 32 D8/25 wird in der Schrankseite in eine 5 mm Lochreihen-Durchgangsbohrung und im Konstruktionsboden mit der DOMINO Dübelfräse DF 500 positioniert; 25 x Bolzen Außengewinde MSV, 25 x Bolzen Innengewinde MSV, 50 x Kunststoffschalen, 50 x Queranker mit Gewindestift, ohne Abdeckkappen Verbindungsbeschlag (8 mm DOMINO Dübelfräsung) D8; Bohrdurchmesser für Eurobolzen 5 mm; DOMINO Frästiefe für Bodenteil 28 mm; Bohrdurchmesser im Bodenteil 15 mm; Plattendicke 18 – 28 mm	203169**	25	77,69	93,23	1	77,69	0	424003

*SB-verpacktes Zubehör und Verbrauchsmaterial für Lochwand
**im Karton

VPE = Packungsinhalt pro Bestellnummer
VSE = Handels-Versandeinheit pro Bestellnummer

[1] Unverbindliche Preisempfehlung des Herstellers. Preise des Händlers können abweichen.

Verbinden – DOMINO Verbindungssystem

	Benennung und Anwendung	Art.-Nr.	VPE	PoM € pro VPE [1]	PiM € pro VPE [1]	VSE	PoM € pro VSE [1]	TP	RG
	Abdeckkappe, KV-AK D15 brn/50 für DF 500; zum Abdecken des DOMINO Verbindungsbeschlags D8 mm; Farbe: hellbraun	203171*	50	7,65	9,18	1	7,65	0	424003
	Abdeckkappe, KV-AK D15 slr/50 für DF 500; zum Abdecken des DOMINO Verbindungsbeschlags D8 mm; Farbe: silber lackiert	203172*	50	14,16	16,99	1	14,16	0	424003
	Abdeckkappe, KV-AK D15 wht/50 für DF 500; zum Abdecken des DOMINO Verbindungsbeschlags D8 mm; Farbe: weiß	203173*	50	7,65	9,18	1	7,65	0	424003
	Abdeckkappe, KV-AK D15 gr/50 für DF 500; zum Abdecken des DOMINO Verbindungsbeschlags D8 mm; Farbe: grau	203174*	50	7,65	9,18	1	7,65	0	424003
	Bohrschablone, BS-KV D15 für DF 500; Bohrschablone für die Flächenbohrung des DOMINO Verbindungsbeschlags D 8 mm erforderlich; abgestimmt auf den Beschlagbohrer D15 (203165) Bohrführung Ø 15 mm; Plattendicke 18 – 28 mm	203164*	1	83,97	100,76	1	83,97	0	224001
	Beschlagbohrer, KVB-HW D15 CE für BS-KV D15; 15 mm Beschlagbohrer für die Flächenbohrung des DOMINO Verbindungsbeschlags D8 mm erforderlich; Schaftaufnahme: CENTROTEC; der Bohrer ist auf die Bohrschablone (203164) abgestimmt; Tiefenanschlag Bohrer-Ø 15 mm	203165*	1	61,35	73,62	1	61,35	0	224001
	Systainer³, SORT-SYS3 M 137 DOMINO Leersystainer SYS3 M 137, enthält 3 Boxen mit flexibler Facheinteilung für die individuelle Befüllung mit DOMINO Dübeln oder anderem Zubehör oder Werkzeugen; Einsatzboxen lang Abmessung mit Standfüßen (L x B x H) 396 x 296 x 137 mm; Innenabmessung (L x B x H) 389 x 275 x 96 mm; Volumen 10,4 l	576796**	1	85,00	102,00	1	85,00	0	424002
	DOMINO Dübel Buche, D 8x36/130 BU für DF 500; Material: Buche; FSC™-zertifiziert Abmessungen 8 x 36 mm	203175*	130	18,27	21,92	1	18,27	0	424002
	DOMINO Verbinder Sortiment, KV-SYS D8 70 x Korpusverbinder DOMINO/DOMINO KV D8, 20 x Korpusverbinder DOMINO/LR32 KV-LR32 D8, 20 x Mittenverbinder DOMINO/DOMINO MSV D8, 10 x Mittenverbinder DOMINO/LR32 MSV-LR32 D8, 50x Abdeckkappen hellbraun KV-AK D15 brn (203171), 50x Abdeckkappen silber KV-AK D15 slr (203172), 50x Abdeckkappen weiß KV-AK D15 wht (203173), 50x Abdeckkappen grau KV-AK D15 gr (203174), 20 x DOMINO D 8 x 36 mm, Bohrschablone BS-KV D15 (203164), Beschlagbohrer KVB-HW D15 CE (203165), Schraubendreher, Systainer SYS3 M 137 (204841)	576797**	1	462,70	555,24	1	462,70	0	424003

*SB-verpacktes Zubehör und Verbrauchsmaterial für Lochwand
**im Karton

VPE = Packungsinhalt pro Bestellnummer
VSE = Handels-Versandeinheit pro Bestellnummer

[1] Unverbindliche Preisempfehlung des Herstellers.
Preise des Händlers können abweichen.

Verbinden – DOMINO Verbindungssystem

Fräswerkzeuge für DOMINO Dübelfräse
für DF 500

Benennung und Anwendung	D mm	NL mm	Art.-Nr.	VPE	PoM € pro VPE [1]	PiM € pro VPE [1]	VSE	PoM € pro VSE [1]	TP	RG
D 4-NL 11 HW-DF 500	4	11	495663*	1	46,27	55,52	1	46,27	0	424001
D 5-NL 20 HW-DF 500	5	20	493490*	1	39,41	47,29	1	39,41	0	424001
D 6-NL 28 HW-DF 500	6	28	493491*	1	40,33	48,40	1	40,33	0	424001
D 8-NL 28 HW-DF 500	8	28	493492*	1	41,93	50,32	1	41,93	0	424001
D 10-NL 28 HW-DF 500	10	28	493493*	1	47,07	56,48	1	47,07	0	424001

DOMINO Dübel Buche
Material: Buche; für DF 500

	Abmessungen mm								
D 4x20/450 BU	4 x 20	495661*	450	18,27	21,92	1	18,27	0	424002
D 5x30/300 BU	5 x 30	494938*	300	18,27	21,92	1	18,27	0	424002
D 5x30/1800 BU	5 x 30	493296**	1800	98,13	117,76	1	98,13	0	424002
D 6x40/190 BU	6 x 40	494939*	190	18,27	21,92	1	18,27	0	424002
D 6x40/1140 BU	6 x 40	493297**	1140	98,13	117,76	1	98,13	0	424002
D 8x40/130 BU	8 x 40	494940*	130	18,27	21,92	1	18,27	0	424002
D 8x40/780 BU	8 x 40	493298**	780	98,13	117,76	1	98,13	0	424002
D 8x50/100 BU	8 x 50	494941*	100	18,27	21,92	1	18,27	0	424002
D 8x50/600 BU	8 x 50	493299**	600	98,13	117,76	1	98,13	0	424002
D 10x50/85 BU	10 x 50	494942*	85	18,27	21,92	1	18,27	0	424002
D 10x50/510 BU	10 x 50	493300**	510	98,13	117,76	1	98,13	0	424002

*SB-verpacktes Zubehör und Verbrauchsmaterial für Lochwand
**im Karton

VPE = Packungsinhalt pro Bestellnummer
VSE = Handels-Versandeinheit pro Bestellnummer

[1] Unverbindliche Preisempfehlung des Herstellers.
Preise des Händlers können abweichen.

Verbinden – DOMINO Verbindungssystem

	Benennung und Anwendung		Art.-Nr.	VPE	PoM € pro VPE [1]	PiM € pro VPE [1]	VSE	PoM € pro VSE [1]	TP	RG
	DOMINO Dübel Buche Sortiment									
		Abmessungen mm								
	DS 4/5/6/8/10 1060 BU für DF 500; DOMINO Dübelsortiment 4 x 20 mm (450 Stück), 5 x 30 mm (225 Stück), 6 x 40 mm (150 Stück), 8 x 40 mm (100 Stück), 8 x 50 mm (75 Stück), 10 x 50 mm (60 Stück), DOMINO Fräser für die Größen 4, 5, 6, 8 und 10, Systainer SYS3 M 187 (204842)	396 x 296 x 157,5	576794**	1	277,05	332,46	1	277,05	0	424002

	DOMINO Dübel Sipo Material: Sipo; Dübel aus Mahagoni; witterungsbeständig; für DF 500									
		Abmessungen mm								
	D 5x30/300 MAU	5 x 30	494869*	300	36,10	43,32	1	36,10	0	424002
	D 5x30/900 MAU	5 x 30	494859**	900	98,13	117,76	1	98,13	0	424002
	D 6x40/190 MAU	6 x 40	494870*	190	36,10	43,32	1	36,10	0	424002
	D 6x40/570 MAU	6 x 40	494860**	570	98,13	117,76	1	98,13	0	424002
	D 8x40/130 MAU	8 x 40	494871*	130	36,10	43,32	1	36,10	0	424002
	D 8x40/390 MAU	8 x 40	494861**	390	98,13	117,76	1	98,13	0	424002
	D 8x50/100 MAU	8 x 50	494872*	100	36,10	43,32	1	36,10	0	424002
	D 8x50/300 MAU	8 x 50	494862**	300	98,13	117,76	1	98,13	0	424002
	D 10x50/85 MAU	10 x 50	494873*	85	36,10	43,32	1	36,10	0	424002
	D 10x50/255 MAU	10 x 50	494863**	255	98,13	117,76	1	98,13	0	424002

Zubehör für Dübelfräse DOMINO XL DF 700

	Verbinder für DOMINO Dübelfräse XL DF 700 für DF 700								
	Spreizanker, SV-SA D14/32 für DF 700; zur Verarbeitung mit der Dübelfräse DOMINO XL DF 700; Eckverbinder für Rahmen- und Gestellverbindungen ab 30 mm Materialstärke; in Verbindung mit Ankerbolzen SV-AB D14 und Queranker SV-QA D14 für die Herstellung von lösbaren Eckverbindungen	201349**	32	38,73	46,48	1	38,73	0	424003
	Ankerbolzen, SV-AB D14/32 für DF 700; zur Verarbeitung mit der Dübelfräse DOMINO XL DF 700; Eckverbinder für Rahmen- und Gestellverbindungen ab 30 mm Materialstärke; in Verbindung mit Spreizanker SV-SA D14 und Queranker SV-QA D14 für die Herstellung von Eckverbindungen; 64 x Dübelhalbschalen	201350**	32	54,83	65,80	1	54,83	0	424003
	Queranker, SV-QA D14/32 für DF 700; zur Verarbeitung mit der Dübelfräse DOMINO XL DF 700; ab 30 mm Materialstärke; dient als Gegenlager und Anzugselement für Ankerbolzen bzw. Doppelbolzen; bei weichen oder porösen Werkstoffen wie z.B. Spanplatten wird die Verwendung der Queranker-Verbreiterung SV-V D14 empfohlen (ab 35 mm Materialstärke - verhindert, dass sich der Queranker ins Material einzieht); in Verbindung mit Spreizanker SV-SA D14 und Ankerbolzen SV-AB D14 für die Herstellung von Eckverbindungen; in Verbindung mit Doppelbolzen SV-DB D14 zur Herstellung von Flächenverbindungen; 32 x Gewindestifte	201351**	32	38,73	46,48	1	38,73	0	424003
	Doppelbolzen, SV-DB D14/16 für DF 700; zur Verarbeitung mit der Dübelfräse DOMINO XL DF 700; in Verbindung mit 2x Queranker SV-QA D14 (und optionalen Verbreiterungs-Clips SV-V D14 bei weichen Werkstoffen) zur Herstellung von Flächenverbindungen im Möbelbau; 64 x Dübelhalbschalen	201352**	16	41,47	49,76	1	41,47	0	424003
	Abdeckkappe, SV-AK D14 slr/32 für DF 700; zur Verarbeitung mit der Dübelfräse DOMINO XL DF 700; Kunststoff-Abdeckkappen zum Verschließen der Dübelfräsungen D14; Farbe: silber lackiert	201354*	32	12,00	14,40	1	12,00	0	424003

*SB-verpacktes Zubehör und Verbrauchsmaterial für Lochwand
**im Karton

VPE = Packungsinhalt pro Bestellnummer
VSE = Handels-Versandeinheit pro Bestellnummer

[1] Unverbindliche Preisempfehlung des Herstellers. Preise des Händlers können abweichen.

Verbinden – DOMINO Verbindungssystem

	Benennung und Anwendung	Art.-Nr.	VPE	PoM € pro VPE [1]	PiM € pro VPE [1]	VSE	PoM € pro VSE [1]	TP	RG
	Abdeckkappe, SV-AK D14 brn1/32 für DF 700; zur Verarbeitung mit der Dübelfräse DOMINO XL DF 700; Kunststoff-Abdeckkappen zum Verschließen der Dübelfräsungen D14; Farbe: dunkelbraun	201355*	32	7,54	9,05	1	7,54	0	424003
	Abdeckkappe, SV-AK D14 brn2/32 für DF 700; zur Verarbeitung mit der Dübelfräse DOMINO XL DF 700; Kunststoff-Abdeckkappen zum Verschließen der Dübelfräsungen D14; Farbe: hellbraun	201356*	32	7,54	9,05	1	7,54	0	424003
	Verbreiterung, SV-V D14/32 für Queranker SV-QA D14; zur Verbreiterung der Queranker zur besseren Druckverteilung beim Einsatz in porösen oder weichen Materialien wie z.B. Küchenarbeitsplatten; verhindert, dass sich der Queranker ins Material einzieht; 64 Halbschalen zur Verbreiterung von 32 Querankern	201498**	32	16,33	19,60	1	16,33	0	424003
	DOMINO Verbinder Sortiment, SV-SYS D14 zur Verarbeitung mit der Dübelfräse DOMINO XL DF 700; umfasst Eckverbinder und Flächenverbinder inkl. Abdeckkappen und DOMINO Holzdübel; erforderliches Zubehör: DOMINO Fräser D 14 (497871); Stiftschlüssel SW 4 zum Anziehen der Gewindestifte; 32 Ankerbolzen SV-AB D14 (201350), 12 x Doppelbolzen SV-DB D14, 32 Spreizanker SV-SA D14 (201349), DOMINO Dübel Buche D 14 x 75, 56 x Queranker SV-QA D14, Stiftschlüssel SW 4, 48 x Verbreiterung SV-V D14 für Queranker, 32 Abdeckkappen silber SV-AK D14 slr (201354), 32 Abdeckkappen dunkelbraun SV-AK D14 brn1 (201355), 32 Abdeckkappen hellbraun SV-AK D14 brn2 (201356), Systainer SYS3 M 137 (204841)	576795**	1	278,54	334,25	1	278,54	0	424003
	Verbinder-Set, EV/32-Set für DF 700; Eckverbinder für Rahmen- und Gestellverbindungen ab 30 mm Materialstärke; Komplettset bestehend aus Ankerbolzen, Spreizanker und Queranker für 32 Eckverbinder; 32 Ankerbolzen SV-AB D14 (201350), 32 Queranker SV-QA D14 (201351), 32 Spreizanker SV-SA D14 (201349)	203420**	32	135,15	162,18	1	135,15	0	424003
	Verbinder-Set, FV/16-Set für DF 700; Flächenverbinder, Komplettset für 16 Flächenverbindungen bestehend aus Doppelbolzen, Querankern und Verbreiterungen; 16 Doppelbolzen SV-DB D14 (201352), 32 Queranker SV-QA D14 (201351), Verbreiterung SV-V D14 für 32 Queranker (201498)	203421**	16	98,48	118,18	1	98,48	0	424003

Fräswerkzeuge für DOMINO Dübelfräse

Fräswerkzeug mit Gewindeaufnahme für die Dübelfräse DOMINO XL DF 700; für DF 700

		D mm	NL mm							
	D 8-NL 50 HW-DF 700	8	50	497868*	1	57,12	68,54	1	57,12	0	424001
	D 10-NL 70 HW-DF 700	10	70	497869*	1	60,90	73,08	1	60,90	0	424001

*SB-verpacktes Zubehör und Verbrauchsmaterial für Lochwand
**im Karton

VPE = Packungsinhalt pro Bestellnummer
VSE = Handels-Versandeinheit pro Bestellnummer

[1] Unverbindliche Preisempfehlung des Herstellers. Preise des Händlers können abweichen.

Verbinden – DOMINO Verbindungssystem

Benennung und Anwendung	D mm	NL mm	Art.-Nr.	VPE	PoM € pro VPE [1]	PiM € pro VPE [1]	VSE	PoM € pro VSE [1]	TP	RG
D 12-NL 70 HW-DF 700	12	70	497870*	1	63,53	76,24	1	63,53	0	424001
D 14-NL 70 HW-DF 700	14	70	497871*	1	68,09	81,71	1	68,09	0	424001

DOMINO Dübel Buche
Material: Buche; für DF 700

	Abmessungen mm								
D 8x80/190 BU	8 x 80	498212**	190	51,19	61,43	1	51,19	0	424002
D 8x100/150 BU	8 x 100	498213**	150	51,19	61,43	1	51,19	0	424002
D 10x80/150 BU	10 x 80	498214**	150	51,19	61,43	1	51,19	0	424002
D 10x100/120 BU	10 x 100	498215**	120	51,19	61,43	1	51,19	0	424002
D 12x100/100 BU	12 x 100	498216**	100	51,19	61,43	1	51,19	0	424002
D 12x140/90 BU	12 x 140	498217**	90	51,19	61,43	1	51,19	0	424002
D 14x75/104 BU	14 x 75	201499**	104	49,81	59,77	1	49,81	0	424002
D 14x100/80 BU	14 x 100	498218**	80	51,19	61,43	1	51,19	0	424002
D 14x140/70 BU	14 x 140	498219**	70	51,19	61,43	1	51,19	0	424002

DOMINO Dübel Buche Sortiment

DS/XL D8/D10 306 BU für DOMINO XL; DOMINO XL Dübelsortiment Buche; DOMINO XL Fräser für die Größen 8 und 10; 50 x DOMINO Dübel Buche D 8 x 50 mm, 36 x DOMINO Dübel Buche D 8 x 80 mm, 36 x DOMINO Dübel Buche D 8 x 100 mm, 80 x DOMINO Dübel Buche D 10 x 50 mm, 52 x DOMINO Dübel Buche D 10 x 80 mm, 52 x DOMINO Dübel Buche D 10 x 100 mm, DOMINO Fräser D 8-NL 50 HW-DF 700 (497868), DOMINO Fräser D 10-NL 70 HW-DF 700 (497869), Systainer SYS3 M 187 (204842)	576791**	1	247,80	297,36	1	247,80	0	424002
DS/XL D12/D14 128 BU für DOMINO XL; DOMINO XL Dübelsortiment Buche; DOMINO XL Fräser für die Größen 14; 40 x DOMINO Dübel Buche D 12 x 100 mm, 40 x DOMINO Dübel Buche D 12 x 140 mm, 16 x DOMINO Dübel Buche D 14 x 100 mm, 32 x DOMINO Dübel Buche D 14 x 140 mm, DOMINO Fräser D 14-NL 70 HW-DF 700 (497871), Systainer SYS3 M 187 (204842)	576792**	1	206,78	248,14	1	206,78	0	424002

DOMINO Dübelstangen Buche
Material: Buche; für DF 700

	Abmessungen mm								
D 8x750/36 BU	8 x 750	498686**	36	73,91	88,69	1	73,91	0	424002
D 10x750/28 BU	10 x 750	498687**	28	71,86	86,23	1	71,86	0	424002
D 12x750/22 BU	12 x 750	498688**	22	67,52	81,02	1	67,52	0	424002
D 14x750/18 BU	14 x 750	498689**	18	67,52	81,02	1	67,52	0	424002

*SB-verpacktes Zubehör und Verbrauchsmaterial für Lochwand
**im Karton

VPE = Packungsinhalt pro Bestellnummer
VSE = Handels-Versandeinheit pro Bestellnummer

[1] Unverbindliche Preisempfehlung des Herstellers.
Preise des Händlers können abweichen.

Verbinden – DOMINO Verbindungssystem

Benennung und Anwendung	Abmessungen mm	Art.-Nr.	VPE	PoM € pro VPE [1]	PiM € pro VPE [1]	VSE	PoM € pro VSE [1]	TP	RG
DOMINO Dübelstangen Sipo witterungsbeständig; Dübel aus Mahagoni; für DF 700									
D 8x750/36 MAU	8 x 750	498690**	36	143,15	171,78	1	143,15	0	424002
D 10x750/28 MAU	10 x 750	498691**	28	138,81	166,57	1	138,81	0	424002
D 12x750/22 MAU	12 x 750	498692**	22	134,47	161,36	1	134,47	0	424002
D 14x750/18 MAU	14 x 750	498693**	18	134,47	161,36	1	134,47	0	424002

Zubehör für Dübelfräse DOMINO DF 500 und DOMINO XL DF 700

Benennung und Anwendung	Art.-Nr.	VPE	PoM € pro VPE [1]	PiM € pro VPE [1]	VSE	PoM € pro VSE [1]	TP	RG
Zubehör für Dübelfräsen für DF 500 und DF 700								
Leistenanschlag, LA-DF 500/700 für DF 500 und DF 700; für Leisten von 22 - 70 mm Breite	493487*	1	59,87	71,84	1	59,87	0	224001
Queranschlag, QA-DF 500/700 für DF 500 und DF 700; für wiederkehrende Lochabstände von 100 - 205 mm; im Lieferumfang enthalten: ein linker und ein rechter Queranschlag; für exakte Positionierung der Fräsungen mit Randabstand von 100 - 205 mm	498590*	1	63,53	76,24	1	63,53	0	224001
Rundanschlag, RA DF 500/700 für DF 500 und DF 700; zum exakten Fräsen von Rundstäben Ø 35 - 60 mm	494847*	1	50,16	60,19	1	50,16	0	224001
Zusatzanschlag, ZA-DF 500/700 für DF 500 und DF 700; Auflageverbreiterung und Seitenanschlag; zur Reduzierung der Dübelmitte von 37 mm auf 20 mm; zum sicheren Anlegen der Fräse	495666**	1	29,82	35,78	1	29,82	0	224001

Benennung und Anwendung	Abmessung mit Standfüßen (L x B x H) mm	Innenabmessung (L x B x H) mm	Volumen l	Art.-Nr.	VPE	PoM € pro VPE [1]	PiM € pro VPE [1]	VSE	PoM € pro VSE [1]	TP	RG
DOMINO Dübel Buche für DF 500 und DF 700											
SORT-SYS3 M 187 DOMINO Leersystainer SYS3 M 187, enthält 3 Boxen mit flexibler Facheinteilung für die individuelle Befüllung mit DOMINO Dübeln	396 x 296 x 187	389 x 275 x 146	15,9	576793**	1	96,08	115,30	1	96,08	0	424002

*SB-verpacktes Zubehör und Verbrauchsmaterial für Lochwand
**im Karton

VPE = Packungsinhalt pro Bestellnummer
VSE = Handels-Versandeinheit pro Bestellnummer

[1] Unverbindliche Preisempfehlung des Herstellers. Preise des Händlers können abweichen.

Hobeln

	Benennung und Anwendung	Art.-Nr.	VPE	PoM € pro VPE [1]	PiM € pro VPE [1]	VSE	PoM € pro VSE [1]	TP	RG
	Hobel								
	Einhandhobel EHL 65 EQ								
	Einhandhobel, EHL 65 EQ-Plus Parallelanschlag (488544), Innensechskantschlüssel SW 2, Systainer SYS3 M 187 (204842)	576247	1	375,88	451,06	1	375,88	21	107001
	Hobel HL 850								
	Hobel, HL 850 EB-Plus Hobelkopf HK 82 SD (484520), Parallelanschlag (484513), Falztiefenanschlag (484512), Absaugadapter (484507), Innensechskantschlüssel SW 5, Systainer SYS3 M 237 (204843)	576253	1	683,19	819,83	1	683,19	39	107001
	Zubehör für Hobel								
	Zubehör								
	Parallelanschlag, PA-EHL für EHL 65; zur seitlichen Führung, einstellbar von 0 – 65 mm	488544*	1	19,08	22,90	1	19,08	0	207001
	Parallelanschlag, PA-HL für HL 850; zur seitlichen Führung, einstellbar von 0 – 82 mm	484513*	1	24,56	29,47	1	24,56	0	207001
	Falztiefenanschlag, FA-EHL für EHL 65; für Falztiefen von 0 – 23 mm	488543*	1	14,73	17,68	1	14,73	0	207001
	Falztiefenanschlag, FA-HL für HL 850; für Falztiefen von 0 – 30 mm	484512*	1	13,13	15,76	1	13,13	0	207001
	Spänefangbeutel, SB-EHL für EHL 65; nimmt die anfallenden Hobelspäne auf, falls keine Absaugung verwendet werden kann	488566**	1	47,18	56,62	1	47,18	0	207001
	Spänefangbeutel, SB-HL für HL 850; nimmt die anfallenden Hobelspäne auf, falls keine Absaugung verwendet werden kann; Hinweis: ohne Absaug-Adapter	484509**	1	71,52	85,82	1	71,52	0	207001
	Absaugadapter, AD-HL für HL 850; für Spänefangbeutel und Saugschlauch mit Muffe Saugschlauch-Ø 36 mm	484507*	1	19,08	22,90	1	19,08	0	207001

*SB-verpacktes Zubehör und Verbrauchsmaterial für Lochwand
**im Karton

VPE = Packungsinhalt pro Bestellnummer
VSE = Handels-Versandeinheit pro Bestellnummer

[1] Unverbindliche Preisempfehlung des Herstellers.
Preise des Händlers können abweichen.

Hobelköpfe und -messer

	Benennung und Anwendung	Art.-Nr.	VPE	PoM € pro VPE [1]	PiM € pro VPE [1]	VSE	PoM € pro VSE [1]	TP	RG
	Hobelköpfe								
	Hobelkopf, HK 82 SD für HL 850; Standard-Ausführung; mit HW-Spiralmesser HW 82 SD	484520*	1	170,80	204,96	1	170,80	0	207002
	Hobelkopf, HK 82 RF für HL 850; Rustikal-Ausführung fein; mit HS-Spiralmesser HS 82 RF; inklusive Tiefenbegrenzung	484521*	1	199,25	239,10	1	199,25	0	207002
	Hobelkopf, HK 82 RG für HL 850; Rustikal-Ausführung grob; mit HS-Spiralmesser HS 82 RG; inklusive Tiefenbegrenzung	484522*	1	199,25	239,10	1	199,25	0	207002
	Hobelkopf, HK 82 RW für HL 850; Rustikal-Ausführung Welle; mit HS-Spiralmesser HS 82 RW; inklusive Tiefenbegrenzung	485331*	1	199,25	239,10	1	199,25	0	207002
	Spiralmesser								
	Spiralmesser, HW 82 SD für Hobelkopf HK 82 SD; HW Standard-Hobelmesser mit 82 mm Breite	484515*	1	33,02	39,62	1	33,02	0	407001
	Spiralmesser, HS 82 RF für Hobelkopf HK 82 RF; HS-Rustikal-Ausführung fein	484518*	1	39,98	47,98	1	39,98	0	407001
	Spiralmesser, HS 82 RG für Hobelkopf HK 82 RG; HS-Rustikal-Ausführung grob	484519*	1	39,98	47,98	1	39,98	0	407001
	Spiralmesser, HS 82 RW für Hobelkopf HK 82 RW; HS-Rustikal-Ausführung Welle	485332*	1	39,98	47,98	1	39,98	0	407001
	Spiralmesser, HW 65 für EHL 65; HW Standard-Hobelmesser mit 65 mm Breite	488503*	1	20,56	24,67	1	20,56	0	407001

*SB-verpacktes Zubehör und Verbrauchsmaterial für Lochwand
**im Karton

VPE = Packungsinhalt pro Bestellnummer
VSE = Handels-Versandeinheit pro Bestellnummer

[1] Unverbindliche Preisempfehlung des Herstellers. Preise des Händlers können abweichen.

Langhalsschleifer

	Benennung und Anwendung	Art.-Nr.	VPE	PoM € pro VPE [1]	PiM € pro VPE [1]	VSE	PoM € pro VSE [1]	TP	RG
	Langhalsschleifer PLANEX easy LHS-E 225								
	Langhalsschleifer PLANEX, LHS-E 225 EQ StickFix Schleifteller Ø 215 mm (superweich) (202546), Klettverbinder KV-215 (5er Pack) (205294), Transporttasche LHS-E 225-BAG (202477)	571934	1	932,25	1.118,70	1	932,25	55	108011
	Langhalsschleifer PLANEX easy LHS-E 225/CT 36 Set								
	Langhalsschleifer PLANEX, LHS-E 225/CTL36-Set in Transporttasche LHS-E 225-BAG; Zulassung für Staubklasse L; StickFix Schleifteller Ø 215 mm (superweich) (202546), Transporttasche LHS-E 225-BAG (202477), Klettverbinder KV-215 (5er Pack) (205294), Absaugmobil CTL 36 E AC-LHS (574960)	575447	1	1.884,71	2.261,65	1	1.884,71	114	108011
	Langhalsschleifer PLANEX, LHS-E 225/CTM 36-Set in Transporttasche LHS-E 225-BAG; Zulassung für Staubklasse M; StickFix Schleifteller Ø 215 mm (superweich) (202546), Transporttasche LHS-E 225-BAG (202477), Klettverbinder KV-215 (5er Pack) (205294), Absaugmobil CTM 36 E AC-LHS (574984)	575455	1	2.092,29	2.510,75	1	2.092,29	127	108011
	Langhalsschleifer PLANEX LHS 225								
	Langhalsschleifer PLANEX, LHS 2 225 EQI-Plus exzentrische Schleifbewegung für riefenfreie Oberflächenqualität; Verlängerung VL-LHS 2 225 (205416), Schlauchclip SC-LHS 2 225 (205417), Klettverbinder KV-215 (5er Pack) (205294), 5er Pack Granat P180 (205667), plug it-Netzkabel (4 m) (203914), Schleifteller Ø 220 mm inkl. Interface-Pad (205415), Systainer SYS3 XXL 337 (204851)	575990	1	1.425,80	1.710,96	1	1.425,80	87	108011
	Langhalsschleifer PLANEX LHS 2 225/CT 36 Set								
	Langhalsschleifer PLANEX, LHS 2 225/CTL 36-Set exzentrische Schleifbewegung für riefenfreie Oberflächenqualität; Verlängerung VL-LHS 2 225 (205416), Schlauchclip SC-LHS 2 225 (205417), Klettverbinder KV-215 (5er Pack) (205294), 5er Pack Granat P180 (205667), plug it-Netzkabel (4 m) (203914), Schleifteller Ø 220 mm inkl. Interface-Pad (205415), Systainer SYS3 XXL 337 (204851), Absaugmobil CTL 36 E AC PLANEX (576850)	576696	1	2.416,93	2.900,32	1	2.416,93	146	108011
	Langhalsschleifer PLANEX, LHS 2 225/CTM 36-Set exzentrische Schleifbewegung für riefenfreie Oberflächenqualität; Verlängerung VL-LHS 2 225 (205416), Schlauchclip SC-LHS 2 225 (205417), Klettverbinder KV-215 (5er Pack) (205294), 5er Pack Granat P180 (205667), plug it-Netzkabel (4 m) (203914), Schleifteller Ø 220 mm inkl. Interface-Pad (205415), Systainer SYS3 XXL 337 (204851), Absaugmobil CTM 36 E AC PLANEX (576853)	576698	1	2.624,36	3.149,23	1	2.624,36	159	108011

Zubehör für Langhalsschleifer

	Zubehör für Langhalsschleifer PLANEX easy LHS-E 225 und PLANEX LHS 2 225								
	Klettverbinder, KV-215/5 zur Fixierung des Kabels am Saugschlauch; geeignet für Saugschläuche mit 27 mm, 32 mm und 36 mm Durchmesser Länge 215 mm	205294*	5	9,49	11,39	1	9,49	0	309003
	Tragegeschirr, TG-LHS 225 für Langhalsschleifer PLANEX LHS 2 225 EQ(I), PLANEX 225 EQ, PLANEX LHS-E 225 easy; Arbeitsunterstützung zum Schleifen von Decken; Zusatzhandgriff (496916), Systainer SYS3 XXL 237 (204850)	576802**	1	326,29	391,55	1	326,29	0	208009
	Zusatzhandgriff, ZG-LHS 225 für Langhalsschleifer PLANEX LHS 2 225 EQ(I); für Langhalsschleifer PLANEX 2, PLANEX Easy und Tragegeschirr	496916*	1	60,78	72,94	1	60,78	0	208009

*SB-verpacktes Zubehör und Verbrauchsmaterial für Lochwand
**im Karton

VPE = Packungsinhalt pro Bestellnummer
VSE = Handels-Versandeinheit pro Bestellnummer

[1] Unverbindliche Preisempfehlung des Herstellers. Preise des Händlers können abweichen.

	Benennung und Anwendung	Art.-Nr.	VPE	PoM € pro VPE [1]	PiM € pro VPE [1]	VSE	PoM € pro VSE [1]	TP	RG
	Zubehör für Langhalsschleifer PLANEX easy LHS-E 225								
	Bürstensegment, BS-LHS-E 225 für Langhalsschleifer PLANEX easy LHS-E 225 EQ; abnehmbarer Teil des Bürsteneinsatzes vom PLANEX easy LHS-E 225 Schleifkopf	203189*	1	33,24	39,89	1	33,24	0	208009
	Bürsteneinsatz, BE-LHS-E 225 für Langhalsschleifer PLANEX easy LHS-E 225 EQ; als Ersatz für abgenutzten Bürsteneinsatz	203190*	1	47,87	57,44	1	47,87	0	208009
	Tasche, LHS-E 225-BAG für Langhalsschleifer PLANEX easy LHS-E 225 EQ; Transporttasche mit Schulterriemen	202477**	1	109,34	131,21	1	109,34	0	208009
	Zubehör für Langhalsschleifer PLANEX LHS 225 EQ und PLANEX LHS 2 225 EQI								
	Bürstensegment, BS-LHS 225 für Langhalsschleifer PLANEX; nicht für Langhalsschleifer PLANEX LHS 2 225 EQ; abnehmbarer Teil des Bürsteneinsatzes vom PLANEX LHS 225 EQ Schleifkopf	495166*	1	33,24	39,89	1	33,24	0	208009
	Bürsteneinsatz, BE-LHS 225 für Langhalsschleifer PLANEX; nicht für Langhalsschleifer PLANEX LHS 2 225 EQ; als Ersatz für abgenutzten Bürsteneinsatz	495167*	1	47,87	57,44	1	47,87	0	208009
	Verlängerung, VL-LHS 225 für Langhalsschleifer PLANEX; nicht für Langhalsschleifer PLANEX LHS 2 225 EQ; schnelle Verlängerung des PLANEX bei hohen Decken Länge 500 mm	495169*	1	244,49	293,39	1	244,49	0	208009
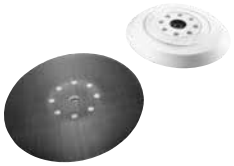	**Schleifteller, ST-STF-D215/8-LHS 225-SW** für Langhalsschleifer PLANEX, PLANEX easy; nicht für Langhalsschleifer PLANEX LHS 2 225 EQ; für universellen Einsatz auf ebenen und gewölbten Flächen; superweicher, anpassungsfähiger Schleifteller Durchmesser 215 mm	202546*	1	123,50	148,20	1	123,50	0	408003
	Schleifteller, ST-STF-D215/8-IP-LHS 225 für Langhalsschleifer PLANEX; nicht für Langhalsschleifer PLANEX LHS 2 225 EQ; für universellen Einsatz, besonders geeignet für gewölbte Flächen; inkl. 2 Interface-Pad; nicht für PLANEX easy LHS-E 225 empfohlen Durchmesser 215 mm	496106*	1	137,90	165,48	1	137,90	0	408003

*SB-verpacktes Zubehör und Verbrauchsmaterial für Lochwand
**im Karton

VPE = Packungsinhalt pro Bestellnummer
VSE = Handels-Versandeinheit pro Bestellnummer

[1] Unverbindliche Preisempfehlung des Herstellers.
Preise des Händlers können abweichen.

	Benennung und Anwendung	Art.-Nr.	VPE	PoM € pro VPE [1]	PiM € pro VPE [1]	VSE	PoM € pro VSE [1]	TP	RG
	Interface-Pad, IP-STF-D215/8/2x für Langhalsschleifer PLANEX 225 EQ; nicht geeignet für PLANEX LHS 2 225 EQ(I) (ab 09/2020), nicht geeignet für PLANEX LHS-E 225 EQ; als Dämpfungselement zwischen Schleifscheibe und Schleifteller; zur Verwendung mit Schleifteller 496106 Höhe 5 mm; Durchmesser 215 mm	496140*	2	37,47	44,96	1	37,47	0	408006
	Schleifteller, ST-D220/48-LHS 2 225 für Langhalsschleifer PLANEX LHS 2 225 EQ(I); nicht geeignet für PLANEX LHS 225 EQ (bis 09/2020), nicht geeignet für PLANEX LHS-E 225 EQ; zur Erzeugung einer perfekten und riefenfreien Oberfläche; Verwendung des Schleiftellers ausschließlich mit dem verschraubten Interface-Pad IP-STF-D220/48-LHS 2 225 möglich; Interface-Pad inklusive 8 Kunststoff-Schrauben (205418) Durchmesser 220 mm	205415*	1	94,94	113,93	1	94,94	0	408003
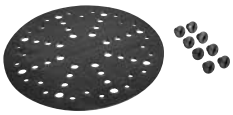	**Interface-Pad, IP-STF-D220/48-LHS 2 225** für Langhalsschleifer PLANEX LHS 2 225 EQ(I); nicht geeignet für PLANEX LHS 225 EQ (bis 09/2020), nicht geeignet für PLANEX LHS-E 225 EQ; zwingend notwendig in Kombination mit dem Schleifteller ST-D220/48-LHS 2 225; Befestigung am Schleifteller mittels 8 beiliegender Kunststoffschrauben; einfaches Eindrehen der Schrauben mithilfe einer zweiten Schraube oder einem Geldstück (kein Schraubendreher notwendig); Stickfix-Klettoberfläche für Schleifmittelbefestigung und einen schnellen Schleifmittelwechsel; 8 x Kunststoffschraube Durchmesser 220 mm	205418*	1	23,53	28,24	1	23,53	0	408006
	Interface-Pad, IP-D220-LHS 2 225-SW für Langhalsschleifer PLANEX LHS 2 225 EQ(I); nicht geeignet für PLANEX LHS 225 EQ (bis 09/2020), nicht geeignet für PLANEX LHS-E 225 EQ; zum Schleifen besonders weicher Materialien Durchmesser 220 mm	577252*	1	32,33	38,80	1	32,33	0	408006
	Verlängerung, VL-LHS 2 225 für Langhalsschleifer PLANEX LHS 2 225 EQ(I); nicht geeignet für PLANEX LHS 225 EQ (bis 09/2020), nicht geeignet für PLANEX LHS-E 225 EQ; schnelle Verlängerung des Langhalsschleifers LHS 2 225 um 450 mm; maximal zwei Verlängerungen können gleichzeitig genutzt werden (eine bereits im Lieferumfang des PLANEX LHS 2 225 enthalten) Gesamtlänge 500 mm; Verlängerungswirkung 450 mm	205416*	1	213,76	256,51	1	213,76	0	208009
	Schlauchclip, SC-LHS 2 225 für Langhalsschleifer PLANEX LHS 2 225 EQ(I); zur Befestigung von Saugschlauch und Kabel am wahlweise linken oder rechten T-Griffende des PLANEX LHS 2 225; für einen störfreien Griffbereich beim Deckenschliff	205417*	1	11,88	14,26	1	11,88	0	208009
	Systainer mit Einlagen für Schleifmittel								
	Systainer³, SYS-STF-D225 für Langhalsschleifer PLANEX LHS 2 225 EQ(I); mit Einlage für Schleifmittel Ø 225 mm Anzahl Fächer 5; Systainer-Größe SYS3 M 337 mm; Abmessung (L x B x H) 396 x 296 x 337	576786**	1	89,94	107,93	1	89,94	0	214001

*SB-verpacktes Zubehör und Verbrauchsmaterial für Lochwand
**im Karton

VPE = Packungsinhalt pro Bestellnummer
VSE = Handels-Versandeinheit pro Bestellnummer

[1] Unverbindliche Preisempfehlung des Herstellers.
Preise des Händlers können abweichen.

	Benennung und Anwendung	Art.-Nr.	VPE	PoM € pro VPE [1]	PiM € pro VPE [1]	VSE	PoM € pro VSE [1]	TP	RG
Getriebe-Exzenterschleifer									
	Getriebe-Exzenterschleifer ROTEX RO 90 DX								
	Getriebe-Exzenterschleifer ROTEX, RO 90 DX FEQ-Plus FastFix Schleifteller Ø 90 mm (weich-HT) (496804), StickFix Schleifschuh V93, PROTECTOR (496801), Systainer SYS3 M 187 (204842)	576259	1	611,22	733,46	1	611,22	35	108002
	Getriebe-Exzenterschleifer ROTEX RO 125								
	Getriebe-Exzenterschleifer ROTEX, RO 125 FEQ-Plus FastFix Schleifteller Ø 125 mm (weich-HT) (492125), Festool PROTECTOR (493912), Systainer SYS3 M 187 (204842)	576029	1	621,50	745,80	1	621,50	37	108002
	Getriebe-Exzenterschleifer ROTEX RO 150 MULTI-JETSTREAM 2								
	Getriebe-Exzenterschleifer ROTEX, RO 150 FEQ FastFix Schleifteller Ø 150 mm MULTI-JETSTREAM 2 (weich W) (202461), PROTECTOR (493913)	575066	1	680,91	817,09	1	680,91	42	108002
	Getriebe-Exzenterschleifer ROTEX, RO 150 FEQ-Plus FastFix Schleifteller Ø 150 mm MULTI-JETSTREAM 2 (weich W) (202461), PROTECTOR (493913), Systainer SYS3 M 237 (204843)	576017	1	732,32	878,78	1	732,32	42	108002
Zubehör für Getriebe-Exzenterschleifer									
	Zubehör für ROTEX RO 90 FEQ								
	Protector, FESTOOL 90FX für RO 90 DX; zum Schutz von Schleifschuh und Werkstück bei minimalem Randabstand	496801*	1	13,82	16,58	1	13,82	0	208001
	Zubehör für ROTEX RO 125 FEQ								
	Protector, FESTOOL 125FX für RO 125 FEQ; zum Schutz von Schleifteller und Werkstück bei minimalem Randabstand	493912*	1	13,82	16,58	1	13,82	0	208001
	Zubehör für ROTEX RO 150 FEQ								
	Protector, FESTOOL 150FX für RO 150 FEQ; zum Schutz von Schleifteller und Werkstück bei minimalem Randabstand	493913*	1	17,14	20,57	1	17,14	0	208001
	Zusatzhandgriff, ZG-RAS/RO für RO 150, RAS, WTS 150, RAP 80/150/180; erleichtert das Führen der Maschine	487865**	1	10,17	12,20	1	10,17	0	208010
	Handgriff, BG-RO 150 für RO 150 FEQ; ermöglicht leichte Führung der Maschine beim Polieren	495188*	1	26,62	31,94	1	26,62	0	208001

*SB-verpacktes Zubehör und Verbrauchsmaterial für Lochwand
**im Karton

VPE = Packungsinhalt pro Bestellnummer
VSE = Handels-Versandeinheit pro Bestellnummer

[1] Unverbindliche Preisempfehlung des Herstellers. Preise des Händlers können abweichen.

	Benennung und Anwendung	Art.-Nr.	VPE	PoM € pro VPE [1]	PiM € pro VPE [1]	VSE	PoM € pro VSE [1]	TP	RG
	FastFix Schleifteller Ø 90 mm für RO 90 DX								
	Schleifteller, ST-STF D90/7 FX H-HT für RO 90 DX; harte Ausführung; hochtemperaturbeständige Klette; für ebene Flächen und schmale Kanten Anschlussgewinde FastFix	495623*	1	40,79	48,95	1	40,79	0	408003
	Schleifteller, ST-STF D90/7 FX W-HT für RO 90 DX; weiche Ausführung; hochtemperaturbeständige Klette; für universellen Einsatz auf planen als auch auf gewölbten Oberfläche Anschlussgewinde FastFix	496804*	1	40,79	48,95	1	40,79	0	408003
	Interface-Pad, IP-STF-D90/6 für RO 90 DX; als Dämpfungselement zwischen Schleifscheibe und Schleifteller; Interface-Pad D 90 mm Höhe 15 mm; Durchmesser 90 mm	497481*	1	10,62	12,74	1	10,62	0	408006
	Schleifschuh, SSH-GE-STF-RO90 DX für Schleifmittel V93; für RO 90 DX; Delta-Schleifschuh; Tischplatte ohne auswechselbaren Schleifschuh; zum Aufnehmen der Schleifschuhe StickFix weich und hart Anschlussgewinde FastFix	496802*	1	33,24	39,89	1	33,24	0	408004
	Schleifschuh, SSH-STF-V93/6-H/2 für DX 93, RO 90 DX; StickFix Klettbelag für schnellen Schleifmittelwechsel; harte Ausführung	488716*	2	19,88	23,86	1	19,88	0	408004
	Schleifschuh, SSH-STF-V93/6-W/2 für DX 93, RO 90 DX; StickFix Klettbelag für schnellen Schleifmittelwechsel; weiche Ausführung	488715*	2	19,88	23,86	1	19,88	0	408004
	Schleifschuh, LSS-STF-RO90 V93/6 für Schleifmittel V93; für RO 90 DX; Tischplatte inkl. auswechselbarem Schleifschuh; Lamellenschleifschuh V93; zum Schleifen in engen Zwischenräumen	496803*	1	40,79	48,95	1	40,79	0	408004
	Schleifschuh, LSS-STF-RO90 V93 E für LSS-STF-RO90 V93/6; Ersatz-Schleifauflage für Lamellenschleifschuh	497483*	1	31,42	37,70	1	31,42	0	408004
	FastFix Schleifteller Ø 125 mm für RO 125 FEQ								
	Schleifteller, ST-STF D125/8 FX-H-HT für RO 125 FEQ; harte Ausführung; hochtemperaturbeständige Klette; hohe Kantenfestigkeit; für ebene Flächen und schmale Kanten Anschlussgewinde FastFix	492127*	1	50,16	60,19	1	50,16	0	408003
	Schleifteller, ST-STF D125/8 FX-W-HT für RO 125 FEQ; weiche Ausführung; hochtemperaturbeständige Klette; für universellen Einsatz auf planen als auch auf gewölbten Oberfläche Anschlussgewinde FastFix	492125*	1	50,16	60,19	1	50,16	0	408003

*SB-verpacktes Zubehör und Verbrauchsmaterial für Lochwand
**im Karton

VPE = Packungsinhalt pro Bestellnummer
VSE = Handels-Versandeinheit pro Bestellnummer

[1] Unverbindliche Preisempfehlung des Herstellers.
Preise des Händlers können abweichen.

Schleifen

	Benennung und Anwendung	Art.-Nr.	VPE	PoM € pro VPE [1]	PiM € pro VPE [1]	VSE	PoM € pro VSE [1]	TP	RG
	Schleifteller, ST-STF D125/8 FX-SW für RO 125 FEQ; superweiche Ausführung; elastische Struktur; für starke Rundungen und Wölbungen; Fast Fix Anschlussgewinde Anschlussgewinde FastFix	492126*	1	50,16	60,19	1	50,16	0	408003
	Interface-Pad, IP-STF-D120/8-J für ES 125, ETS 125, ETSC 125, ETS EC 125, RO 125, LEX 125; für Schleifarbeiten an geschweiften Teilen und Feinschliff mit Exzenterschleifer Ø 125 mm; als Dämpfungselement zwischen Schleifscheibe und Schleifteller; JETSTREAM Höhe 15 mm; Durchmesser 120 mm; Lochkreis-Ø 90 mm	492271*	1	12,91	15,49	1	12,91	0	408006
	FastFix Schleifteller Ø 150 mm MULTI-JETSTREAM 2 (hart H/weich W/superweich SW) für RO 150 FEQ								
	Schleifteller, ST-STF D150/MJ2-FX-H-HT für RO 150 FEQ; harte Ausführung; hochtemperaturbeständige Klette; hohe Kantenfestigkeit; für ebene Flächen und schmale Kanten; MULTI-JETSTREAM 2 Durchmesser 150 mm; Anschlussgewinde FastFix	202463*	1	64,32	77,18	1	64,32	0	408003
	Schleifteller, ST-STF D150/MJ2-FX-W-HT für RO 150 FEQ; weiche Ausführung; hochtemperaturbeständige Klette; für universellen Einsatz auf ebenen und gewölbten Flächen; MULTI-JETSTREAM 2 Durchmesser 150 mm; Anschlussgewinde FastFix	202461*	1	64,32	77,18	1	64,32	0	408003
	Schleifteller, ST-STF D150/MJ2-FX-SW für RO 150 FEQ; superweiche Ausführung; elastische Struktur; MULTI-JETSTREAM 2; für starke Rundungen und Wölbungen Durchmesser 150 mm; Anschlussgewinde FastFix	202462*	1	64,32	77,18	1	64,32	0	408003

Exzenterschleifer

	Akku-Exzenterschleifer ETSC 125 EC-TEC Motor; JETSTREAM; 2 mm Exzenterhub; die passenden Zubehörakkus und Ladegeräte finden Sie unter „Akku- und Ladetechnik"								
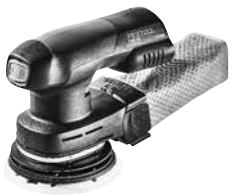	**Akku-Exzenterschleifer, ETSC 125-Basic** StickFix Schleifteller Ø 125 mm W-HT (weich-HT) (492280), Protector (201690), Longlife-Staubfangbeutel (201693), Systainer SYS3 M 187 (204842)	576370	1	348,45	418,14	1	348,45	33	108014
	Akku-Exzenterschleifer, ETSC 125 3,0 I-Plus 2 x Akkupack BP 18 Li 3,0 ERGO-I (577704), Schnellladegerät TCL 6 (201135), StickFix Schleifteller Ø 125 mm W-HT (weich-HT) (492280), Protector (201690), Longlife-Staubfangbeutel (201693), Systainer SYS3 M 187 (204842)	577694	1	578,77	694,52	1	578,77	33	108014
	Akku-Exzenterschleifer, ETSC 125 3,0 I-Set 2 x Akkupack BP 18 Li 3,0 ERGO-I (577704), Schnellladegerät TCL 6 (201135), Netzadapter ACA 18V ERGO (inkl. plug it-Netzkabel) (202501), StickFix Schleifteller Ø 125 mm W-HT (weich-HT) (492280), Protector (201690), Longlife-Staubfangbeutel (201693), Systainer SYS-COMBI 2 (200117)	577689	1	734,18	881,02	1	734,18	33	108014

*SB-verpacktes Zubehör und Verbrauchsmaterial für Lochwand
**im Karton

VPE = Packungsinhalt pro Bestellnummer
VSE = Handels-Versandeinheit pro Bestellnummer

[1] Unverbindliche Preisempfehlung des Herstellers.
Preise des Händlers können abweichen.

	Benennung und Anwendung	Art.-Nr.	VPE	PoM € pro VPE [1]	PiM € pro VPE [1]	VSE	PoM € pro VSE [1]	TP	RG
	Exzenterschleifer ETS EC 125/3 EC-TEC Motor; JETSTREAM; 3 mm Exzenterhub								
	Exzenterschleifer, ETS EC 125/3 EQ-Plus StickFix Schleifteller Ø 125 mm W-HT (weich-HT) (492286), Schraubendreher SW 5, Systainer SYS3 M 187 (204842)	576341	1	662,63	795,16	1	662,63	40	108012
	Exzenterschleifer ETS 125 JETSTREAM; 2 mm Exzenterhub								
	Exzenterschleifer, ETS 125 REQ StickFix Schleifteller Ø 125 mm W-HT (weich-HT) (492280), Protector (201690), Longlife-Staubfangbeutel (201693)	201213	1	363,30	435,96	1	363,30	22	108010
	Exzenterschleifer, ETS 125 REQ-Plus StickFix Schleifteller Ø 125 mm W-HT (weich-HT) (492280), Protector (201690), Longlife-Staubfangbeutel (201693), Systainer SYS3 M 187 (204842)	576069	1	403,29	483,95	1	403,29	22	108010
	Exzenterschleifer ETS EC 150/3 EC-TEC Motor; MULTI-JETSTREAM 2; 3 mm Exzenterhub								
	Exzenterschleifer, ETS EC 150/3 EQ für Feinschliff; M8 Schleifteller Ø 150 mm MULTI-JETSTREAM 2 (superweich SW) (202459), Schraubendreher SW 5	575032	1	621,50	745,80	1	621,50	40	108012
	Exzenterschleifer, ETS EC 150/3 EQ-Plus für Feinschliff; M8 Schleifteller Ø 150 mm MULTI-JETSTREAM 2 (superweich SW) (202459), Schraubendreher SW 5, Systainer SYS3 M 187 (204842)	576320	1	662,63	795,16	1	662,63	40	108012
	Exzenterschleifer ETS 150/3 MULTI-JETSTREAM 2; 3 mm Exzenterhub								
	Exzenterschleifer, ETS 150/3 EQ für Feinschliff; M8 Schleifteller Ø 150 mm MULTI-JETSTREAM 2 (superweich SW) (202459), Filterkassette, Schraubendreher SW 5	575023	1	423,85	508,62	1	423,85	26	108010
	Exzenterschleifer, ETS 150/3 EQ-Plus für Feinschliff; M8 Schleifteller Ø 150 mm MULTI-JETSTREAM 2 (superweich SW) (202459), Filterkassette, Schraubendreher SW 5, Systainer SYS3 M 187 (204842)	576072	1	469,56	563,47	1	469,56	26	108010
	Exzenterschleifer ETS EC 150/5 EC-TEC Motor; MULTI-JETSTREAM 2; 5 mm Exzenterhub								
	Exzenterschleifer, ETS EC 150/5 EQ für Grob- und Zwischenschliff; M8 Schleifteller Ø 150 mm MULTI-JETSTREAM 2 (weich W-HT) (202458), Schraubendreher SW 5	575043	1	621,50	745,80	1	621,50	40	108012
	Exzenterschleifer, ETS EC 150/5 EQ-Plus für Grob- und Zwischenschliff; M8 Schleifteller Ø 150 mm MULTI-JETSTREAM 2 (weich W-HT) (202458), Schraubendreher SW 5, Systainer SYS3 M 187 (204842)	576329	1	662,63	795,16	1	662,63	40	108012
	Exzenterschleifer ETS 150/5 MULTI-JETSTREAM 2; 5 mm Exzenterhub								
	Exzenterschleifer, ETS 150/5 EQ für Grob- und Zwischenschliff; M8 Schleifteller Ø 150 mm MULTI-JETSTREAM 2 (weich W-HT) (202458), Filterkassette, Schraubendreher SW 5	575057	1	423,85	508,62	1	423,85	26	108010
	Exzenterschleifer, ETS 150/5 EQ-Plus für Grob- und Zwischenschliff; M8 Schleifteller Ø 150 mm MULTI-JETSTREAM 2 (weich W-HT) (202458), Filterkassette, Schraubendreher SW 5, Systainer SYS3 M 187 (204842)	576080	1	469,56	563,47	1	469,56	26	108010

*SB-verpacktes Zubehör und Verbrauchsmaterial für Lochwand
**im Karton

VPE = Packungsinhalt pro Bestellnummer
VSE = Handels-Versandeinheit pro Bestellnummer

[1] Unverbindliche Preisempfehlung des Herstellers.
Preise des Händlers können abweichen.

Zubehör für Exzenterschleifer

	Benennung und Anwendung	Art.-Nr.	VPE	PoM € pro VPE [1]	PiM € pro VPE [1]	VSE	PoM € pro VSE [1]	TP	RG
	Akkupack und Netzadapter								
	BP 18 Li 3,0 Ergo I für Akku-Schleifer RTSC 400, DTSC 400, ETSC 125; Bluetooth® ermöglicht automatisches Starten des CLEANTEC Absaugmobils beim Einschalten des Akkuwerkzeugs (Einsatz eines Bluetooth® fähigen Absaugmobils vorausgesetzt); Bluetooth® Lithium-Ionen (Li-Ion) Akkupack für die 18 V-Akkuschleifer RTSC 400, DTSC 400, ETSC 125; mit allen anderen Akkuwerkzeugen nicht kompatibel; ergonomische, leichte Bauform für perfektes Handling mit den Akkuschleifern Spannung 18 V; Kapazität 3 Ah; Produktgewicht 0,4 kg; Bluetooth®	577704*	1	104,98	125,98	1	104,98	0	230002
	ACA 220-240/18V Ergo für Akku-Schleifer RTSC 400, DTSC 400, ETSC 125; mit allen anderen Akkuwerkzeugen nicht kompatibel; für elektrischen Dauerbetrieb der Akku-Schleifer RTSC 400, DTSC 400, ETSC 125; ergonomische, leichte Bauform; plug it-Netzkabel (4 m) (203914) Spannung 18 - 20 V; Produktgewicht 0,3 kg; Eingangsspannung 220 - 240 V	202501*	1	133,09	159,71	1	133,09	0	230003
	Schleifteller Ø 125 mm								
	Schleifteller, ST-STF 125/8-M8-J H für ETS EC 125, LEX 125; harte Ausführung; hochtemperaturbeständige Klette; hohe Kantenfestigkeit; für ebene Flächen und schmale Kanten; JETSTREAM Anschlussgewinde M8	492284*	1	62,60	75,12	1	62,60	0	408003
	Schleifteller, ST-STF 125/8-M8-J W-HT für ETS EC 125, LEX 125; weiche Ausführung; hochtemperaturbeständige Klette; für universellen Einsatz auf ebenen und gewölbten Flächen; JETSTREAM Anschlussgewinde M8	492286*	1	62,60	75,12	1	62,60	0	408003
	Schleifteller, ST-STF 125/8-M8-J SW für ETS EC 125, LEX 125; superweiche Ausführung; elastische Struktur; für starke Rundungen und Wölbungen; JETSTREAM Anschlussgewinde M8	492288*	1	62,60	75,12	1	62,60	0	408003
	Schleifteller, ST-STF 125/8-M4-J W-HT für ES 125, ETS 125, ETSC 125; weiche Ausführung; hochtemperaturbeständige Klette; für universellen Einsatz auf ebenen und gewölbten Flächen; JETSTREAM Anschlussgewinde M4; Lochkreis-Ø 90 mm	492280*	1	60,90	73,08	1	60,90	0	408003
	Schleifteller, ST-STF 125/8-M4-J SW für ES 125, ETS 125, ETSC 125; superweiche Ausführung; elastische Struktur; für starke Rundungen und Wölbungen; JETSTREAM Anschlussgewinde M4; Lochkreis-Ø 90 mm	492282*	1	60,90	73,08	1	60,90	0	408003
	Interface-Pad, IP-STF-D120/8-J für ES 125, ETS 125, ETSC 125, ETS EC 125, RO 125, LEX 125; für Schleifarbeiten an geschweiften Teilen und Feinschliff mit Exzenterschleifer Ø 125 mm; als Dämpfungselement zwischen Schleifscheibe und Schleifteller; JETSTREAM Höhe 15 mm; Durchmesser 120 mm; Lochkreis-Ø 90 mm	492271*	1	12,91	15,49	1	12,91	0	408006

*SB-verpacktes Zubehör und Verbrauchsmaterial für Lochwand
**im Karton

VPE = Packungsinhalt pro Bestellnummer
VSE = Handels-Versandeinheit pro Bestellnummer

[1] Unverbindliche Preisempfehlung des Herstellers. Preise des Händlers können abweichen.

	Benennung und Anwendung	Art.-Nr.	VPE	PoM € pro VPE [1]	PiM € pro VPE [1]	VSE	PoM € pro VSE [1]	TP	RG
	M8 Schleifteller Ø 150 mm MULTI-JETSTREAM 2 (hart H/weich W/superweich SW)								
	Schleifteller, ST-STF D150/MJ2-M8-H-HT für ETS 150, ETS EC 150, LEX 150 und WTS 150/7; harte Ausführung; hochtemperaturbeständige Klette; hohe Kantenfestigkeit; für ebene Flächen und schmale Kanten; MULTI-JETSTREAM 2 Durchmesser 150 mm; Anschlussgewinde M8	202460*	1	64,32	77,18	1	64,32	0	408003
	Schleifteller, ST-STF D150/MJ2-M8-W-HT für ETS 150, ETS EC 150, LEX 150 und WTS 150/7; weiche Ausführung; hochtemperaturbeständige Klette; für universellen Einsatz auf ebenen und gewölbten Flächen; MULTI-JETSTREAM 2 Durchmesser 150 mm; Anschlussgewinde M8	202458*	1	64,32	77,18	1	64,32	0	408003
	Schleifteller, ST-STF D150/MJ2-M8-SW für ETS 150, ETS EC 150, LEX 150 und WTS 150/7; superweiche Ausführung; elastische Struktur; für starke Rundungen und Wölbungen; MULTI-JETSTREAM 2 Durchmesser 150 mm; Anschlussgewinde M8	202459*	1	64,32	77,18	1	64,32	0	408003
	Schleifteller, ST-STF D150/17 MJ 5/16" für Fremdmaschinen; für Desoutter: Mod.575, Mod.576; für Hamach/Rupes: BR3/E/ST/E ST, TA151ST; für Orka: ROA1 D/E, DAA1 D/E; MULTI-JETSTREAM; Klettbelag Anschlussgewinde 5/16"	496210*	1	68,20	81,84	1	68,20	0	408003
	Interface-Pad, IP-STF D150/MJ2-5/2 für Exzenterschleifer mit Durchmesser 150 mm; als Dämpfungselement zwischen Schleifscheibe und Schleifteller; MULTI-JETSTREAM 2 Durchmesser 145 mm; Höhe 5 mm	203348*	2	27,88	33,46	1	27,88	0	408006
	Interface-Pad, IP-STF D150/MJ2-15/1 für Exzenterschleifer mit Durchmesser 150 mm; als Dämpfungselement zwischen Schleifscheibe und Schleifteller; MULTI-JETSTREAM 2 Durchmesser 145 mm; Höhe 15 mm	203351*	1	17,82	21,38	1	17,82	0	408006
	Protector und Staubfangbeutel								
	Protector, PR ETS-R 125 für ETS 125 REQ, ETSC 125; zum schonenden Schleifen entlang von Fensterscheiben, Rahmen und Füllungen; zum Schutz von Schleifteller und Werkstück bei minimalem Randabstand	201690*	1	13,25	15,90	1	13,25	0	208001
	Longlife-Staubfangbeutel, SB-Longlife RTS/DTS/ETS für RTS 400, RTSC 400, DTS 400, DTSC 400, ETS 125, ETSC 125; zur Aufnahme von Stäuben und staubarmen Entsorgung des Saugguts; aus hochfestem, langlebigem Polyester-Vlies	201693*	1	36,33	43,60	1	36,33	0	208001
	Turbofilter								
	Turbofilter, TF-RS 400/5 für RS 400, RTS 400, DS 400, DTS 400, ES 125, ETS 125; zur Einlage in Filterkassette; Papierfilter für Turboabsaugung; zum Auffangen des Staubs bei Schleifarbeiten	489128*	5	11,65	13,98	5	58,25	0	208002
	Turbofilter, TF-RS 400/25 für RS 400, RTS 400, DS 400, DTS 400, ES 125, ETS 125; zur Einlage in Filterkassette; Papierfilter für Turboabsaugung; zum Auffangen des Staubs bei Schleifarbeiten	489127**	25	47,75	57,30	1	47,75	0	208002

*SB-verpacktes Zubehör und Verbrauchsmaterial für Lochwand
**im Karton

VPE = Packungsinhalt pro Bestellnummer
VSE = Handels-Versandeinheit pro Bestellnummer

[1] Unverbindliche Preisempfehlung des Herstellers. Preise des Händlers können abweichen.

Schleifen

	Benennung und Anwendung	Art.-Nr.	VPE	PoM € pro VPE [1]	PiM € pro VPE [1]	VSE	PoM € pro VSE [1]	TP	RG
	Turbofilter, TF II-RS/ES/ET/5 für RS 300, RS 3, RS 200, RS 2, ES 150, ETS 150, ET 2; zum Auffangen des Staubs bei Schleifarbeiten; zur Einlage in Filterkassette; Papierfilter für Turboabsaugung	487779*	5	10,40	12,48	5	52,00	0	208002
	Turbofilter, TF II-RS/ES/ET/25 für RS 300, RS 3, RS 200, RS 2, ES 150, ETS 150, ET 2; zur Einlage in Filterkassette; zur Einlage in die Filterkassette; Papierfilter für Turboabsaugung; FSC™-zertifiziert	487871**	25	42,16	50,59	1	42,16	0	208002
	Turbofilter-Set								
	Turbofilter-Set, TFS-RS 400 für RS 400, RTS 400, DS 400, DTS 400, ES 125, ETS 125; zum Auffangen des Staubs bei Schleifarbeiten; nicht für neue Generation RTS/DTS 400 REQ und ETS 125 REQ; Papierfilter für Turboabsaugung mit Halterung; Filterkassette, 5 x Turbofilter	489129*	1	29,36	35,23	1	29,36	0	208002
	Turbofilter-Set, TFS-ES 150 für ES 150, ETS 150; für eine freie Sicht und ein gesundes Arbeitsumfeld; nicht geeignet für ETS EC 125/150; Papierfilter für Turboabsaugung mit Halterung; Filterkassette, Turbofilter	489631*	1	31,87	38,24	1	31,87	0	208001
	Turbofilter-Set, TFS II-ET/RS für RS 300, RS 3, RS 200, RS 2, ET 2; Papierfilter für Turboabsaugung mit Halterung; zum Auffangen des Staubs bei Schleifarbeiten; Filterkassette, 5 x Turbofilter	487780*	1	31,87	38,24	1	31,87	0	208002

Kantenschleifer

	Akku-Kantenschleifer ES-ETSC die passenden Zubehörakkus und Ladegeräte finden Sie unter „Akku- und Ladetechnik"								
	Akku-Kantenschleifer, ES-ETSC 125 3,0 I-Plus zum winkeltreuen, abkippsicheren Schleifen von gefüllerten, lackierten und Massivholzkanten; Ansetzhilfe AH-ES-ETS/ETSC (205316), 2 x Akkupack BP 18 Li 3,0 ERGO-I (577704), Schnellladegerät TCL 6 (201135), StickFix Schleifteller Ø 125 mm W-HT (weich-HT) (492280), Longlife-Staubfangbeutel (201693), Innensechskantschlüssel SW 5, Systainer SYS3 M 337 (204844)	577697	1	659,90	791,88	1	659,90	33	108016
	Kantenschleifer ES-ETS 125								
	Kantenschleifer, ES-ETS 125 REQ-Plus zum winkeltreuen, abkippsicheren Schleifen von gefüllerten, lackierten und Massivholzkanten; Ansetzhilfe AH-ES-ETS/ETSC (205316), StickFix Schleifteller Ø 125 mm W-HT (weich-HT) (492280), Longlife-Staubfangbeutel (201693), plug it-Netzkabel (4 m) (203914), Innensechskantschlüssel SW 5, Systainer SYS3 M 337 (204844)	576678	1	485,55	582,66	1	485,55	22	108015

Zubehör für Akku-Kantenschleifer und Kantenschleifer

	Zubehör für Akku-Kantenschleifer und Kantenschleifer								
	Ansetzhilfe, AH-ES-ETS/ETSC für ETS 125 REQ, ETSC 125, ES-ETS 125 und ES-ETSC 125; nicht geeignet für ETS EC 125 & ETS 125 & ES 125; zum winkeltreuen, abkippsicheren Schleifen von gefüllerten, lackierten und Massivholzkanten; Laufsohle LAS-H-ES (205491), Laufsohle LAS-W-ES (205492), Innensechskantschlüssel SW 5 Winkeleinstellung 43 - 92 °; Kantenhöhe 5 - 60 mm	205316**	1	153,32	183,98	1	153,32	0	208011

*SB-verpacktes Zubehör und Verbrauchsmaterial für Lochwand
**im Karton

VPE = Packungsinhalt pro Bestellnummer
VSE = Handels-Versandeinheit pro Bestellnummer

[1] Unverbindliche Preisempfehlung des Herstellers.
Preise des Händlers können abweichen.

Schleifen

	Benennung und Anwendung	Art.-Nr.	VPE	PoM € pro VPE [1]	PiM € pro VPE [1]	VSE	PoM € pro VSE [1]	TP	RG
	Laufsohle, LAS-H-ES für AH-ES-ETS/ETSC, ES-ETSC und ES-ETS; Allround-Gleitplatte aus Kunststoff für Holz oder holzähnliche Werkstoffe	205491*	1	15,42	18,50	1	15,42	0	208011
	Laufsohle, LAS-W-ES für AH-ES-ETS/ETSC, ES-ETSC und ES-ETS; Gleitplatte mit Klettbelag zum Aufbringen eines Velours-Gleitbelags; ideal um empfindliche und glatte Oberflächen zu schleifen; Gleitbelag GB-LAS-STF-ES	205492*	1	23,65	28,38	1	23,65	0	208011
	Gleitbelag, GB-LAS-STF-ES/5 für AH-ES-ETS/ETSC, LAS-W-ES, ES-ETSC und ES-ETS; Velours-Gleitbelag zum schnellen und einfachen Austausch; verwenden Sie für unterschiedliche Einsatzzwecke, z. B. geölte und lackierte Oberflächen, jeweils einen eigenen Gleitbelag	205493*	1	26,16	31,39	1	26,16	0	408005

RUTSCHER für den Feinschliff

	Akku-Rutscher RTSC 400 EC-TEC Motor; die passenden Zubehörakkus und Ladegeräte finden Sie unter „Akku- und Ladetechnik"								
	Akku-Rutscher, RTSC 400-Basic StickFix Schleifschuh 80 x 130 mm (489252), Protector(201691), Longlife-Staubfangbeutel (201693), Systainer SYS3 M 187 (204842)	576347	1	348,45	418,14	1	348,45	33	108013
	Akku-Rutscher, RTSC 400 3,0 I-Plus 2 x Akkupack BP 18 Li 3,0 ERGO-I (577704), Schnellladegerät TCL 6 (201135), StickFix Schleifschuh 80 x 130 mm (489252), Protector (201691), Longlife-Staubfangbeutel (201693), Systainer SYS3 M 187 (204842)	577686	1	578,77	694,52	1	578,77	33	108013
	Akku-Rutscher, RTSC 400 Li 3,0 I-Set 2 x Akkupack BP 18 Li 3,0 ERGO-I (577704), Schnellladegerät TCL 6 (201135), Netzadapter ACA 18V ERGO (inkl. plug it-Netzkabel) (202501), StickFix Schleifschuh 80 x 130 mm (489252), Protector (201691), Longlife-Staubfangbeutel (201693), Systainer SYS-COMBI 2 (200117)	577681	1	734,18	881,02	1	734,18	33	108013
	RUTSCHER RTS 400								
	RUTSCHER, RTS 400 REQ StickFix Schleifschuh 80 x 130 mm (489252), Protector (201691), Longlife-Staubfangbeutel (201693)	201224	1	363,30	435,96	1	363,30	22	108003
	RUTSCHER, RTS 400 REQ-Plus StickFix Schleifschuh 80 x 130 mm (489252), Protector (201691), Longlife-Staubfangbeutel (201693), Systainer SYS3 M 187 (204842)	576057	1	403,29	483,95	1	403,29	22	108003

Deltaschleifer

	Akku-Deltaschleifer DTSC 400 EC-TEC Motor; die passenden Zubehörakkus und Ladegeräte finden Sie unter „Akku- und Ladetechnik"								
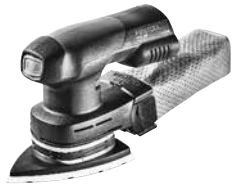	**Akku-Deltaschleifer, DTSC 400-Basic** StickFix Schleifschuh 100 x 150 mm (577530), Protector(201692), Longlife-Staubfangbeutel (201693), Systainer SYS3 M 187 (204842)	577507	1	348,45	418,14	1	348,45	33	108013

*SB-verpacktes Zubehör und Verbrauchsmaterial für Lochwand
**im Karton

VPE = Packungsinhalt pro Bestellnummer
VSE = Handels-Versandeinheit pro Bestellnummer

[1] Unverbindliche Preisempfehlung des Herstellers. Preise des Händlers können abweichen.

Schleifen

Deltaschleifer

Benennung und Anwendung	Art.-Nr.	VPE	PoM € pro VPE [1]	PiM € pro VPE [1]	VSE	PoM € pro VSE [1]	TP	RG
Akku-Deltaschleifer DTSC 400 EC-TEC Motor; die passenden Zubehörakkus und Ladegeräte finden Sie unter „Akku- und Ladetechnik"								
Akku-Deltaschleifer, DTSC 400 3,0 I-Plus 2 x Akkupack BP 18 Li 3,0 ERGO-I (577704), Schnellladegerät TCL 6 (201135), StickFix Schleifschuh 100 x 150 mm (577530), Protector (201692), Longlife-Staubfangbeutel (201693), Systainer SYS3 M 187 (204842)	577508	1	578,77	694,52	1	578,77	33	108013
Akku-Deltaschleifer, DTSC 400 3,0 I-Set 2 x Akkupack BP 18 Li 3,0 ERGO-I (577704), Schnellladegerät TCL 6 (201135), Netzadapter ACA 18V ERGO (inkl. plug it-Netzkabel) (202501), StickFix Schleifschuh 100 x 150 mm (577530), Protector (201692), Longlife-Staubfangbeutel (201693), Systainer SYS-COMBI 2 (200117)	577509	1	734,18	881,02	1	734,18	33	108013

Benennung und Anwendung	Art.-Nr.	VPE	PoM € pro VPE [1]	PiM € pro VPE [1]	VSE	PoM € pro VSE [1]	TP	RG
Deltaschleifer DTS 400								
Deltaschleifer, DTS 400 REQ StickFix Schleifschuh 100 x 150 mm (577530), Protector (201692), Longlife-Staubfangbeutel (201693)	577517	1	363,30	435,96	1	363,30	22	108003
Deltaschleifer, DTS 400 REQ-Plus StickFix Schleifschuh 100 x 150 mm (577530), Protector (201692), Longlife-Staubfangbeutel (201693), Systainer SYS3 M 187 (204842)	577518	1	403,29	483,95	1	403,29	22	108003

Zubehör für RUTSCHER und Deltaschleifer

Benennung und Anwendung	Art.-Nr.	VPE	PoM € pro VPE [1]	PiM € pro VPE [1]	VSE	PoM € pro VSE [1]	TP	RG
Akkupack und Netzadapter								
BP 18 Li 3,0 Ergo I für Akku-Schleifer RTSC 400, DTSC 400, ETSC 125; Bluetooth® ermöglicht automatisches Starten des CLEANTEC Absaugmobils beim Einschalten des Akkuwerkzeugs (Einsatz eines Bluetooth® fähigen Absaugmobils vorausgesetzt); Bluetooth® Lithium-Ionen (Li-Ion) Akkupack für die 18 V-Akkuschleifer RTSC 400, DTSC 400, ETSC 125; mit allen anderen Akkuwerkzeugen nicht kompatibel; ergonomische, leichte Bauform für perfektes Handling mit den Akkuschleifern Spannung 18 V; Kapazität 3 Ah; Produktgewicht 0,4 kg; Bluetooth®	577704*	1	104,98	125,98	1	104,98	0	230002

Benennung und Anwendung	Art.-Nr.	VPE	PoM € pro VPE [1]	PiM € pro VPE [1]	VSE	PoM € pro VSE [1]	TP	RG
ACA 220-240/18V Ergo für Akku-Schleifer RTSC 400, DTSC 400, ETSC 125; mit allen anderen Akkuwerkzeugen nicht kompatibel; für elektrischen Dauerbetrieb der Akku-Schleifer RTSC 400, DTSC 400, ETSC 125; ergonomische, leichte Bauform; plug it-Netzkabel (4 m) (203914) Spannung 18 - 20 V; Produktgewicht 0,3 kg; Eingangsspannung 220 - 240 V	202501*	1	133,09	159,71	1	133,09	0	230003

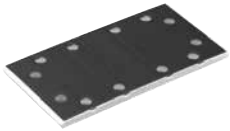

Benennung und Anwendung	Art.-Nr.	VPE	PoM € pro VPE [1]	PiM € pro VPE [1]	VSE	PoM € pro VSE [1]	TP	RG
Schleifschuhe und Schleifzubehör								
Schleifschuh, SSH-STF-115x225/10 für RS 200, RS 2, RS 100, RS 1; StickFix Klettbelag für schnellen Schleifmittelwechsel; eignet sich bestens für ebene und plane Flächen Maße 115 x 225 mm	483679*	1	44,45	53,34	1	44,45	0	408004
Schleifschuh, SSH-115x225/10 für RS 200, RS 2, RS 100, RS 1; für Schleifmittel zum Spannen; eignet sich bestens für ebene und plane Flächen Maße 115 x 225 mm	489629*	1	39,19	47,03	1	39,19	0	408004
Schleifschuh, SSH-STF-115x221/10 RS 1 C für RS 100 C, RS 1 C; StickFix Klettbelag für schnellen Schleifmittelwechsel; eignet sich bestens für ebene und plane Flächen Maße 115 x 221 mm	488226*	1	44,45	53,34	1	44,45	0	408004
Schleifschuh, SSH-STF-93x175/8 für RS 300, RS 3, LRS 93; StickFix Klettbelag für schnellen Schleifmittelwechsel; eignet sich bestens für ebene und plane Flächen Maße 93 x 175 mm	483905*	1	37,70	45,24	1	37,70	0	408004

*SB-verpacktes Zubehör und Verbrauchsmaterial für Lochwand
**im Karton

VPE = Packungsinhalt pro Bestellnummer
VSE = Handels-Versandeinheit pro Bestellnummer

[1] Unverbindliche Preisempfehlung des Herstellers.
Preise des Händlers können abweichen.

	Benennung und Anwendung	Art.-Nr.	VPE	PoM € pro VPE [1]	PiM € pro VPE [1]	VSE	PoM € pro VSE [1]	TP	RG
	Schleifschuh, SSH-93x175/8 für RS 300, RS 3, LRS 93; für Schleifmittel zum Spannen; eignet sich bestens für ebene und plane Flächen Maße 93 x 175 mm	489630*	1	33,02	39,62	1	33,02	0	408004
	Bügeleisenschleifschuh, SSH-STF-V93x266/14 für RS 300, RS 3, LRS 93; StickFix; Ausführung Bügeleisenschleifschuh Maße 93 x 266 mm	486418*	1	54,04	64,85	1	54,04	0	408004
	Schleifschuh, SSH-STF-80x130/12 für RTS 400, RS 400, RTSC 400; StickFix Klettbelag für schnellen Schleifmittelwechsel; gelocht mit 12 Absauglöchern; eignet sich bestens für ebene und plane Flächen Maße 80 x 130 mm	489252*	1	31,76	38,11	1	31,76	0	408004
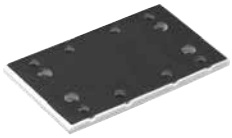	**Schleifschuh, SSH-STF-80x130/8** für RS 4; StickFix Klettbelag für schnellen Schleifmittelwechsel; gelocht mit 8 Absauglöchern; eignet sich bestens für ebene und plane Flächen Maße 80 x 130 mm	483906*	1	32,45	38,94	1	32,45	0	408004
	Schleifschuh, SSH-STF DELTA/9 für DTS 400, DTSC 400, DS 400; StickFix Klettbelag für schnellen Schleifmittelwechsel; zum Schleifen bis in die Ecken Maße 100 x 150 mm	577530*	1	36,10	43,32	1	36,10	0	408004
	Schleifschuh, SSH-STF-V93/6-H/2 für DX 93, RO 90 DX; StickFix Klettbelag für schnellen Schleifmittelwechsel; harte Ausführung	488716*	2	19,88	23,86	1	19,88	0	408004
	Schleifschuh, SSH-STF-V93/6-W/2 für DX 93, RO 90 DX; StickFix Klettbelag für schnellen Schleifmittelwechsel; weiche Ausführung	488715*	2	19,88	23,86	1	19,88	0	408004
	Lamellenschleifschuh, SSH-STF-V93L/6 für DX 93; StickFix	488036*	1	17,71	21,25	1	17,71	0	408004
	Umrüst-Set, TP-STF-V93-W für DX 93; bestehend aus Tischplatte TP-STF-DX93 und Schleifschuh SSH-STF-V93/6-W; StickFix	488899*	1	22,50	27,00	1	22,50	0	408004
	Tischplatte, TP-STF-DX93 für DX 93; StickFix Zubehör zur Befestigung des Schleifschuhs; Basisplatte für DX 93	488717*	1	16,11	19,33	1	16,11	0	408004

Protector und Staubfangbeutel

	Protector, PR RTS-R 80x133 für RTS 400 REQ, RTSC 400; zum schonenden Schleifen entlang von Fensterscheiben, Rahmen und Füllungen; zum Schutz von Schleifschuh und Werkstück bei minimalem Randabstand	201691*	1	13,25	15,90	1	13,25	0	208002

*SB-verpacktes Zubehör und Verbrauchsmaterial für Lochwand
**im Karton

VPE = Packungsinhalt pro Bestellnummer
VSE = Handels-Versandeinheit pro Bestellnummer

[1] Unverbindliche Preisempfehlung des Herstellers. Preise des Händlers können abweichen.

Schleifen

	Benennung und Anwendung	Art.-Nr.	VPE	PoM € pro VPE [1]	PiM € pro VPE [1]	VSE	PoM € pro VSE [1]	TP	RG
	Protector, PR DTS-R 100x150 für DTS 400 REQ, DTSC 400; zum schonenden Schleifen entlang von Fensterscheiben, Rahmen und Füllungen; zum Schutz von Schleifschuh und Werkstück bei minimalem Randabstand	201692*	1	13,25	15,90	1	13,25	0	208002
	Longlife-Staubfangbeutel, SB-Longlife RTS/DTS/ETS für RTS 400, RTSC 400, DTS 400, DTSC 400, ETS 125, ETSC 125; zur Aufnahme von Stäuben und staubarmen Entsorgung des Saugguts; aus hochfestem, langlebigem Polyester-Vlies	201693*	1	36,33	43,60	1	36,33	0	208001
	Turbofilter								
	Turbofilter, TF-RS 1/5 für RS 100, RS 1; zur Einlage in Filterkassette; Papierfilter für Turboabsaugung	483674*	5	12,11	14,53	5	60,55	0	208002
	Turbofilter, TF II-RS/ES/ET/5 für RS 300, RS 3, RS 200, RS 2, ES 150, ETS 150, ET 2; zum Auffangen des Staubs bei Schleifarbeiten; zur Einlage in Filterkassette; Papierfilter für Turboabsaugung	487779*	5	10,40	12,48	5	52,00	0	208002
	Turbofilter, TF II-RS/ES/ET/25 für RS 300, RS 3, RS 200, RS 2, ES 150, ETS 150, ET 2; zur Einlage in Filterkassette; zur Einlage in die Filterkassette; Papierfilter für Turboabsaugung; FSC™-zertifiziert	487871**	25	42,16	50,59	1	42,16	0	208002
	Turbofilter, TF-RS 400/5 für RS 400, RTS 400, DS 400, DTS 400, ES 125, ETS 125; zur Einlage in Filterkassette; Papierfilter für Turboabsaugung; zum Auffangen des Staubs bei Schleifarbeiten	489128*	5	11,65	13,98	5	58,25	0	208002
	Turbofilter, TF-RS 400/25 für RS 400, RTS 400, DS 400, DTS 400, ES 125, ETS 125; zur Einlage in Filterkassette; Papierfilter für Turboabsaugung; zum Auffangen des Staubs bei Schleifarbeiten	489127**	25	47,75	57,30	1	47,75	0	208002
	Turbofilter-Set								
	Turbofilter-Set, TFS-RS 400 für RS 400, RTS 400, DS 400, DTS 400, ES 125, ETS 125; zum Auffangen des Staubs bei Schleifarbeiten; nicht für neue Generation RTS/DTS 400 REQ und ETS 125 REQ; Papierfilter für Turboabsaugung mit Halterung; Filterkassette, 5 x Turbofilter	489129*	1	29,36	35,23	1	29,36	0	208002
	Turbofilter-Set, TFS II-ET/RS für RS 300, RS 3, RS 200, RS 2, ET 2; Papierfilter für Turboabsaugung mit Halterung; zum Auffangen des Staubs bei Schleifarbeiten; Filterkassette, 5 x Turbofilter	487780*	1	31,87	38,24	1	31,87	0	208002

Zubehör für Linearschleifer

	Profilschuhe mit werkzeuglosem FastFix Schleifschuhwechsel; für LS 130								
	Flach-Schleifschuh, SSH-STF-LS130-F für LS 130; Standard-Ausführung Maße 80 x 130 mm	490161*	1	37,02	44,42	1	37,02	0	408004
	Falz-Profilschuh, SSH-STF-LS130-90 GR für LS 130; 90 Grad Maße 80 x 130 mm	490162*	1	40,22	48,26	1	40,22	0	408004

*SB-verpacktes Zubehör und Verbrauchsmaterial für Lochwand
**im Karton

VPE = Packungsinhalt pro Bestellnummer
VSE = Handels-Versandeinheit pro Bestellnummer

[1] Unverbindliche Preisempfehlung des Herstellers. Preise des Händlers können abweichen.

	Benennung und Anwendung	Art.-Nr.	VPE	PoM € pro VPE [1]	PiM € pro VPE [1]	VSE	PoM € pro VSE [1]	TP	RG
	Radius-Profilschuh, SSH-STF-LS130-R6KV für LS 130; Radius R6 konkav Maße 80 x 130 mm	490163*	1	40,22	48,26	1	40,22	0	408004
	Radius-Profilschuh, SSH-STF-LS130-R10KV für LS 130; Radius R10 konkav Maße 80 x 130 mm	491197*	1	40,22	48,26	1	40,22	0	408004
	Radius-Profilschuh, SSH-STF-LS130-R18KV für LS 130; Radius R18 konkav Maße 80 x 130 mm	490164*	1	40,22	48,26	1	40,22	0	408004
	Radius-Profilschuh, SSH-STF-LS130-R25KV für LS 130; Radius R25 konkav Maße 80 x 130 mm	490165*	1	40,22	48,26	1	40,22	0	408004
	V-Nut-Profilschuh, SSH-STF-LS130-V10 für LS 130 Maße 80 x 130 mm; Mindest-Grundmaß der V-Nut 10 mm	490166*	1	40,22	48,26	1	40,22	0	408004
	Hohlkehl-Profilschuh, SSH-STF-LS130-R5KX für LS 130; Radius R5 konvex Maße 80 x 130 mm	491198*	1	40,22	48,26	1	40,22	0	408004
	Hohlkehl-Profilschuh, SSH-STF-LS130-R15KX für LS 130; Radius R15 konvex Maße 80 x 130 mm	490167*	1	40,22	48,26	1	40,22	0	408004
	Selbstbau-Kit, SSH-STF-LS130 Kit für LS 130; Bausatz zur Erstellung eines beliebigen Profilschuhs	490780*	1	57,46	68,95	1	57,46	0	408004
	Interface-Pad, IP-STF-80x133/12-STF LS130/2 für LS 130; Dämpfungselement zwischen Schleifschuh und Schleifmittel Maße 80 x 133 mm; Höhe 5 mm	490160*	2	16,33	19,60	1	16,33	0	408006
	Lamellenschleifschuh, SSH-STF-LS130-LL195 für LS 130; zum Hinterschleifen von Beschlägen und Lamellen Maße 80 x 195 mm	491861*	1	23,19	27,83	1	23,19	0	408004

*SB-verpacktes Zubehör und Verbrauchsmaterial für Lochwand
**im Karton

VPE = Packungsinhalt pro Bestellnummer
VSE = Handels-Versandeinheit pro Bestellnummer

[1] Unverbindliche Preisempfehlung des Herstellers.
Preise des Händlers können abweichen.

Zubehör für Rotationsschleifer

	Benennung und Anwendung	Art.-Nr.	VPE	PoM € pro VPE [1]	PiM € pro VPE [1]	VSE	PoM € pro VSE [1]	TP	RG
	Zubehör für Rotationsschleifer								
	Zusatzhandgriff, ZG-RAS/RO für RO 150, RAS, WTS 150, RAP 80/150/180; erleichtert das Führen der Maschine	487865**	1	10,17	12,20	1	10,17	0	208010
	Schleifteller Ø 115 mm								
	Schleifteller, ST-STF-D115/0-M14 W für RAS 115; weiche Ausführung; für universellen Einsatz auf ebenen und gewölbten Flächen Anschlussgewinde M14	484173*	1	29,25	35,10	1	29,25	0	408003
	Schleifteller, ST-STF-D115/0-M14 H für RAS 115; harte Ausführung; hohe Festigkeit der Schleiftellerkanten; für ebene Flächen und schmale Kanten Anschlussgewinde M14	484172*	1	30,05	36,06	1	30,05	0	408003
	Schleifteller, ST-D115/0-M14/2F für RAS 115; für Fiberscheiben und Longlife-Fiberscheiben Ø 115 mm; mit Spannmutter Anschlussgewinde M14	485298*	1	29,13	34,96	1	29,13	0	408003
	Schleifteller Ø 180 mm								
	Schleifteller, ST-STF-D180/0-M14 W für RAS 180; weiche Ausführung; für universellen Einsatz auf ebenen und gewölbten Flächen Anschlussgewinde M14	485253*	1	58,72	70,46	1	58,72	0	408003
	Schleifteller, ST-D180/0-M14/2F für RAS 180; für Fiberscheiben Ø 180 mm Anschlussgewinde M14	485296*	1	58,72	70,46	1	58,72	0	408003

Bandschleifer

	Bandschleifer BS 75								
	Bandschleifer, BS 75 E-Plus Staubsack (490819), Absaugadapter (490818), Schleifband P100, stationäre Einrichtung (490820), Systainer SYS3 XXL 237 (204850)	576295	1	546,10	655,32	1	546,10	31	108004
	Bandschleifer, BS 75 E-Set Staubsack (490819), Absaugadapter (490818), Schleifband P100, stationäre Einrichtung (490820), Flächenschleifrahmen (204803), Systainer SYS3 XXL 237 (204850)	576296	1	699,19	839,03	1	699,19	31	108004

*SB-verpacktes Zubehör und Verbrauchsmaterial für Lochwand
**im Karton

VPE = Packungsinhalt pro Bestellnummer
VSE = Handels-Versandeinheit pro Bestellnummer

[1] Unverbindliche Preisempfehlung des Herstellers.
Preise des Händlers können abweichen.

Zubehör für Bandschleifer

	Benennung und Anwendung	Art.-Nr.	VPE	PoM € pro VPE [1]	PiM € pro VPE [1]	VSE	PoM € pro VSE [1]	TP	RG
	Zubehör								
	Absaugadapter, AA-BS 75/105 für BS 75, BS 105; zum Anschluss von Saugschlauch an Bandschleifer	490818*	1	20,11	24,13	1	20,11	0	208003
	Staubsack, AS-BS 75/105 für BS 75, BS 105; zum Auffangen des entstehenden Staubes	490819**	1	39,07	46,88	1	39,07	0	208003
	Stationäreinrichtung, SE-BS 75/105 für BS 75, BS 105	490820**	2	35,53	42,64	1	35,53	0	208003
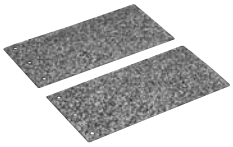	**Schleifunterlage, SU/GG-BS 75** für BS 75; aus Gewebe/Graphit	490823*	2	17,82	21,38	1	17,82	0	208003
	Schleifunterlage, SU/KM-BS 75 für BS 75; aus Kork/Metall für grobe Schleifarbeiten	490824*	1	12,57	15,08	1	12,57	0	208003
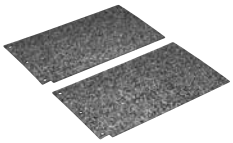	**Schleifunterlage, SU/GG-BS 105** für BS 105; aus Gewebe/Graphit	490825*	2	20,11	24,13	1	20,11	0	208003
	Schleifunterlage, SU/KM-BS 105 für BS 105; aus Kork/Metall für grobe Schleifarbeiten	490826*	1	14,51	17,41	1	14,51	0	208003
	Schleifrahmen, FSR-BS 75 für BS 75; schneller Einbau ohne Werkzeug	204803**	1	207,47	248,96	1	207,47	0	208003
	Schleifrahmen, FSR-BS 105 für BS 105; schneller Einbau ohne Werkzeug	204802**	1	260,94	313,13	1	260,94	0	208003

*SB-verpacktes Zubehör und Verbrauchsmaterial für Lochwand
**im Karton

VPE = Packungsinhalt pro Bestellnummer
VSE = Handels-Versandeinheit pro Bestellnummer

[1] Unverbindliche Preisempfehlung des Herstellers.
Preise des Händlers können abweichen.

Zubehör für Bürstmaschine

Rustilonbürsten

	Benennung und Anwendung	Außen-Ø mm	Breite mm	Bohrungs-Ø mm	Art.-Nr.	VPE	PoM € pro VPE [1]	PiM € pro VPE [1]	VSE	PoM € pro VSE [1]	TP	RG
	LD 85 für BMS 180; mit Litzenstahldraht, Grundkörper aus Stahl; zum Strukturieren	150	85	50	411549**	1	215,24	258,29	1	215,24	0	508008
	KB 85 für BMS 180; Kunststoffborsten mit eingebettetem Schleifkorn K80, Grundkörper aus gespritztem Kunststoff; zum Zwischenschleifen	150	85	16 - 30	411969**	1	197,19	236,63	1	197,19	0	508008
	BG 80 für BMS 180; mit Sisalborsten, Grundkörper aus Stahl; zum Glätten und Reinigen	150	80	50	411887**	1	160,18	192,22	1	160,18	0	508008

*SB-verpacktes Zubehör und Verbrauchsmaterial für Lochwand
**im Karton

VPE = Packungsinhalt pro Bestellnummer
VSE = Handels-Versandeinheit pro Bestellnummer

[1] Unverbindliche Preisempfehlung des Herstellers.
Preise des Händlers können abweichen.

	Benennung und Anwendung	Art.-Nr.	VPE	PoM € pro VPE [1]	PiM € pro VPE [1]	VSE	PoM € pro VSE [1]	TP	RG
Druckluft-Exzenterschleifer									
	Druckluft-Exzenterschleifer LEX 3 77/2,5								
	Druckluft-Exzenterschleifer, LEX 3 77/2,5 Hinweis: Für den Betrieb ist das IAS 2/IAS 3-Anschlusssystem erforderlich; StickFix Schleifteller Ø 77 mm W-HT (weich) (498694), Flasche Reinigungs- und Schmieröl LFC 9022 (50 ml) (201077), Schraubendreher SW 4	691131	1	480,98	577,18	1	480,98	28	108007
	Druckluft-Exzenterschleifer LEX 3 150/3								
	Druckluft-Exzenterschleifer, LEX 3 150/3 Hinweis: Für den Betrieb ist das IAS 2/IAS 3-Anschlusssystem erforderlich; M8 Schleifteller Ø 150 mm MULTI-JETSTREAM 2 (superweich SW) (202459), Flasche Reinigungs- und Schmieröl LFC 9022 (50 ml) (201077), Schraubendreher SW 5	574996	1	694,62	833,54	1	694,62	40	108007
	Druckluft-Exzenterschleifer LEX 3 150/5								
	Druckluft-Exzenterschleifer, LEX 3 150/5 Hinweis: Für den Betrieb ist das IAS 2/IAS 3-Anschlusssystem erforderlich; M8 Schleifteller Ø 150 mm MULTI-JETSTREAM 2 (weich W-HT) (202458), Flasche Reinigungs- und Schmieröl LFC 9022 (50 ml) (201077), Schraubendreher SW 5	575081	1	694,62	833,54	1	694,62	40	108007
	Druckluft-Exzenterschleifer LEX 3 150/7								
	Druckluft-Exzenterschleifer, LEX 3 150/7 Hinweis: Für den Betrieb ist das IAS 2/IAS 3-Anschlusssystem erforderlich; M8 Schleifteller Ø 150 mm MULTI-JETSTREAM 2 (weich W-HT) (202458), Schraubendreher SW 5, Flasche Reinigungs- und Schmieröl LFC 9022 (50 ml) (201077)	575077	1	694,62	833,54	1	694,62	40	108007
Zubehör für Druckluft-Exzenterschleifer									
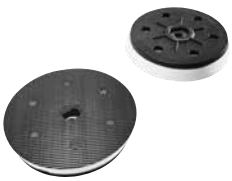	**Schleifteller Ø 77 mm**								
	Schleifteller, ST-STF-D77/6-M5 W für LEX 3 77; weiche Ausführung; für universellen Einsatz auf ebenen und gewölbten Flächen Durchmesser 77 mm; Anschlussgewinde M5	498694*	1	37,70	45,24	1	37,70	0	408003
	Interface-Pad, IP-STF-D77/6 für LEX 3 77; als Dämpfungselement zwischen Schleifscheibe und Schleifteller Höhe 10 mm; Durchmesser 77 mm	498818*	2	22,62	27,14	1	22,62	0	408006
	Schleifteller Ø 125 mm								
	Schleifteller, ST-STF 125/8-M8-J H für ETS EC 125, LEX 125; harte Ausführung; hochtemperaturbeständige Klette; hohe Kantenfestigkeit; für ebene Flächen und schmale Kanten; JETSTREAM Anschlussgewinde M8	492284*	1	62,60	75,12	1	62,60	0	408003

*SB-verpacktes Zubehör und Verbrauchsmaterial für Lochwand
**im Karton

VPE = Packungsinhalt pro Bestellnummer
VSE = Handels-Versandeinheit pro Bestellnummer

[1] Unverbindliche Preisempfehlung des Herstellers. Preise des Händlers können abweichen.

Schleifen mit Druckluft

	Benennung und Anwendung	Art.-Nr.	VPE	PoM € pro VPE [1]	PiM € pro VPE [1]	VSE	PoM € pro VSE [1]	TP	RG
	Schleifteller, ST-STF 125/8-M8-J W-HT für ETS EC 125, LEX 125; weiche Ausführung; hochtemperaturbeständige Klette; für universellen Einsatz auf ebenen und gewölbten Flächen; JETSTREAM Anschlussgewinde M8	492286*	1	62,60	75,12	1	62,60	0	408003
	Schleifteller, ST-STF 125/8-M8-J SW für ETS EC 125, LEX 125; superweiche Ausführung; elastische Struktur; für starke Rundungen und Wölbungen; JETSTREAM Anschlussgewinde M8	492288*	1	62,60	75,12	1	62,60	0	408003
	Interface-Pad, IP-STF-D120/8-J für ES 125, ETS 125, ETSC 125, ETS EC 125, RO 125, LEX 125; für Schleifarbeiten an geschweiften Teilen und Feinschliff mit Exzenterschleifer Ø 125 mm; als Dämpfungselement zwischen Schleifscheibe und Schleifteller; JETSTREAM Höhe 15 mm; Durchmesser 120 mm; Lochkreis-Ø 90 mm	492271*	1	12,91	15,49	1	12,91	0	408006
	Schleifteller Ø 150 mm								
	Schleifteller, ST-STF D150/MJ2-M8-H-HT für ETS 150, ETS EC 150, LEX 150 und WTS 150/7; harte Ausführung; hochtemperaturbeständige Klette; hohe Kantenfestigkeit; für ebene Flächen und schmale Kanten; MULTI-JETSTREAM 2 Durchmesser 150 mm; Anschlussgewinde M8	202460*	1	64,32	77,18	1	64,32	0	408003
	Schleifteller, ST-STF D150/MJ2-M8-W-HT für ETS 150, ETS EC 150, LEX 150 und WTS 150/7; weiche Ausführung; hochtemperaturbeständige Klette; für universellen Einsatz auf ebenen und gewölbten Flächen; MULTI-JETSTREAM 2 Durchmesser 150 mm; Anschlussgewinde M8	202458*	1	64,32	77,18	1	64,32	0	408003
	Schleifteller, ST-STF D150/MJ2-M8-SW für ETS 150, ETS EC 150, LEX 150 und WTS 150/7; superweiche Ausführung; elastische Struktur; für starke Rundungen und Wölbungen; MULTI-JETSTREAM 2 Durchmesser 150 mm; Anschlussgewinde M8	202459*	1	64,32	77,18	1	64,32	0	408003
	Schleifteller, ST-STF D150/17 MJ 5/16" für Fremdmaschinen; für Desoutter: Mod.575, Mod.576; für Hamach/Rupes: BR3/E/ST/E ST, TA151ST; für Orka: ROA1 D/E, DAA1 D/E; MULTI-JETSTREAM; Klettbelag Anschlussgewinde 5/16"	496210*	1	68,20	81,84	1	68,20	0	408003
	Interface-Pad, IP-STF D150/MJ2-5/2 für Exzenterschleifer mit Durchmesser 150 mm; als Dämpfungselement zwischen Schleifscheibe und Schleifteller; MULTI-JETSTREAM 2 Durchmesser 145 mm; Höhe 5 mm	203348*	2	27,88	33,46	1	27,88	0	408006
	Interface-Pad, IP-STF D150/MJ2-15/1 für Exzenterschleifer mit Durchmesser 150 mm; als Dämpfungselement zwischen Schleifscheibe und Schleifteller; MULTI-JETSTREAM 2 Durchmesser 145 mm; Höhe 15 mm	203351*	1	17,82	21,38	1	17,82	0	408006

*SB-verpacktes Zubehör und Verbrauchsmaterial für Lochwand
**im Karton

VPE = Packungsinhalt pro Bestellnummer
VSE = Handels-Versandeinheit pro Bestellnummer

[1] Unverbindliche Preisempfehlung des Herstellers.
Preise des Händlers können abweichen.

Schleifen mit Druckluft

	Benennung und Anwendung	Art.-Nr.	VPE	PoM € pro VPE [1]	PiM € pro VPE [1]	VSE	PoM € pro VSE [1]	TP	RG
	Schleifteller Ø 185 mm								
	Schleifteller, ST-STF-D185/16-M8 W für LEX 185; weiche Ausführung; für universellen Einsatz auf ebenen und gewölbten Flächen Anschlussgewinde M8	490514*	1	74,60	89,52	1	74,60	0	408003
	Schleifteller, ST-STF-D185/16-M8 SW für LEX 185; superweiche Ausführung; elastische Struktur; für starke Rundungen und Wölbungen Anschlussgewinde M8	490526*	1	74,60	89,52	1	74,60	0	408003

Druckluft-Rutscher

	Druckluft-Rutscher LRS 400								
	Druckluft-Rutscher, LRS 400 Hinweis: Für den Betrieb ist das IAS 2/IAS 3-Anschlusssystem erforderlich; StickFix Schleifschuh 80 x 400 mm (weich) (493140), Flasche Reinigungs- und Schmieröl LFC 9022 (50 ml) (201077)	574813	1	778,02	933,62	1	778,02	45	108008

Zubehör für Druckluft-Rutscher

	Zubehör für Druckluft-Rutscher								
	Schleifschuh, SSH-93x175/8 für RS 300, RS 3, LRS 93; für Schleifmittel zum Spannen; eignet sich bestens für ebene und plane Flächen Maße 93 x 175 mm	489630*	1	33,02	39,62	1	33,02	0	408004
	Schleifschuh, SSH-STF-93x175/8 für RS 300, RS 3, LRS 93; StickFix Klettbelag für schnellen Schleifmittelwechsel; eignet sich bestens für ebene und plane Flächen Maße 93 x 175 mm	483905*	1	37,70	45,24	1	37,70	0	408004
	Bügeleisenschleifschuh, SSH-STF-V93x266/14 für RS 300, RS 3, LRS 93; StickFix; Ausführung Bügeleisenschleifschuh Maße 93 x 266 mm	486418*	1	54,04	64,85	1	54,04	0	408004
	Schleifschuh, SSH-STF-80x400/17 für LRS 400, HSK 80 x 400, HSK 80 x 200; weich Maße 80 x 400 mm	493140*	1	82,26	98,71	1	82,26	0	408004

Zubehör für das Schleifen mit Druckluft

	Anschluss Druckluftwerkzeuge								
	IAS-Anschluss, IAS 3-SD für LEX 3, LEX 2, LRS; zum direkten Anschluss eines Druckluftschleifers an eine Druckluftleitung (ohne Absaugung) Länge 90 mm	497214**	1	89,45	107,34	1	89,45	0	208008
	Anschluss Druckluftwerkzeuge IAS 3 light 2-in-1-Funktion: Absaugung und Druckluft in einem Schlauch, Schlauch Ø 37 mm								
	IAS-Schlauch light, IAS 3 light 3500 AS für LEX 3, LEX 2, LRS; Antistatik; entsprechend DIN IEC 312; zum Anschluss eines Druckluftschleifers an ein Absaugmobil oder eine Energie-/Absaugampel Länge 3,5 m; Ableitwiderstand (DIN IEC 312) <1 MΩ/m; temperaturbeständig bis + 70 °C; Schlauch-Ø 37 mm	497478**	1	274,88	329,86	1	274,88	0	208008

*SB-verpacktes Zubehör und Verbrauchsmaterial für Lochwand
**im Karton

VPE = Packungsinhalt pro Bestellnummer
VSE = Handels-Versandeinheit pro Bestellnummer

[1] Unverbindliche Preisempfehlung des Herstellers.
Preise des Händlers können abweichen.

Schleifen mit Druckluft

	Benennung und Anwendung	Art.-Nr.	VPE	PoM € pro VPE [1]	PiM € pro VPE [1]	VSE	PoM € pro VSE [1]	TP	RG
	IAS-Schlauch light, IAS 3 light 5000 AS für LEX 3, LEX 2, LRS; Antistatik; entsprechend DIN IEC 312; zum Anschluss eines Druckluftschleifers an ein Absaugmobil oder eine Energie-/Absaugampel Länge 5 m; Ableitwiderstand (DIN IEC 312) <1 MΩ/m; temperaturbeständig bis + 70 °C; Schlauch-Ø 37 mm	497213**	1	324,00	388,80	1	324,00	0	208008
	IAS-Schlauch light, IAS 3 light 7000 AS für LEX 3, LEX 2, LRS; Antistatik; entsprechend DIN IEC 312; zum Anschluss eines Druckluftschleifers an ein Absaugmobil oder eine Energie-/Absaugampel Länge 7 m; Ableitwiderstand (DIN IEC 312) <1 MΩ/m; temperaturbeständig bis + 70 °C; Schlauch-Ø 37 mm	497479**	1	394,38	473,26	1	394,38	0	208008
	IAS-Schlauch light, IAS 3 light 10000 AS für LEX 3, LEX 2, LRS; Antistatik; Hinweis: Nicht für die Kombination CT/SR plus ASA; entsprechend DIN IEC 312; zum Anschluss eines Druckluftschleifers an eine Energie-/Absaugampel Länge 10 m; Ableitwiderstand (DIN IEC 312) <1 MΩ/m; temperaturbeständig bis + 70 °C; Schlauch-Ø 37 mm	497480**	1	610,19	732,23	1	610,19	0	208008
	Anschluss Druckluftwerkzeuge IAS 3 3-in-1-Funktion: Absaugung, Zuluft und Abluft in einem Schlauch, Schlauch Ø 44 mm								
	IAS-Schlauch, IAS 3-3500 AS für LEX 3, LEX 2, LRS; Antistatik; entsprechend DIN IEC 312; zum Anschluss eines Druckluftschleifers an ein Absaugmobil oder eine Energie-/Absaugampel Länge 3,5 m; Ableitwiderstand (DIN IEC 312) <1 MΩ/m; temperaturbeständig bis + 70 °C; Schlauch-Ø 44 mm	497208**	1	314,07	376,88	1	314,07	0	208008
	IAS-Schlauch, IAS 3-5000 AS für LEX 3, LEX 2, LRS; Antistatik; entsprechend DIN IEC 312; zum Anschluss eines Druckluftschleifers an ein Absaugmobil oder eine Energie-/Absaugampel Länge 5 m; Ableitwiderstand (DIN IEC 312) <1 MΩ/m; temperaturbeständig bis + 70 °C; Schlauch-Ø 44 mm	497209**	1	371,41	445,69	1	371,41	0	208008
	IAS-Schlauch, IAS 3-7000 AS für LEX 3, LEX 2, LRS; Antistatik; entsprechend DIN IEC 312; zum Anschluss eines Druckluftschleifers an ein Absaugmobil oder eine Energie-/Absaugampel Länge 7 m; Ableitwiderstand (DIN IEC 312) <1 MΩ/m; temperaturbeständig bis + 70 °C; Schlauch-Ø 44 mm	497210**	1	479,27	575,12	1	479,27	0	208008
	IAS-Schlauch, IAS 3-10000 AS für LEX 3, LEX 2, LRS; Antistatik; entsprechend DIN IEC 312; zum Anschluss eines Druckluftschleifers an eine Energie-/Absaugampel Länge 10 m; Ableitwiderstand (DIN IEC 312) <1 MΩ/m; temperaturbeständig bis + 70 °C; Schlauch-Ø 44 mm	497211**	1	739,75	887,70	1	739,75	0	208008
	Verbrauchsmaterial Druckluft								
	Reinigungs- und Schmieröl, LFC 9022/50 für LEX, LRS; Spezialöl zur Druckluft-Aufbereitung, 50 ml	201077**	1	6,40	7,68	1	6,40	0	308002

*SB-verpacktes Zubehör und Verbrauchsmaterial für Lochwand
**im Karton

VPE = Packungsinhalt pro Bestellnummer
VSE = Handels-Versandeinheit pro Bestellnummer

[1] Unverbindliche Preisempfehlung des Herstellers.
Preise des Händlers können abweichen.

Schleifmittel für Langhalsschleifer

StickFix Schleifscheiben Ø 225 mm für Gipsspachtel und Dispersionsspachtel
für Langhalsschleifer PLANEX LHS 2 225 EQ(I), PLANEX 225 EQ, PLANEX LHS-E 225 easy; für Gips- und Disperionsspachtel

Granat

Ø 225

Benennung und Anwendung	Körnung	Durchmesser mm	Art.-Nr.	VPE	PoM € pro VPE [1]	PiM € pro VPE [1]	VSE	PoM € pro VSE [1]	TP	RG
STF D225/128 P80 GR/5	P80	225	205665*	5	17,60	21,12	5	88,00	0	508017
STF D225/128 P120 GR/5	P120	225	205666*	5	14,85	17,82	5	74,25	0	508017
STF D225/128 P180 GR/5	P180	225	205667*	5	14,85	17,82	5	74,25	0	508017
STF D225/128 P240 GR/5	P240	225	205668*	5	14,85	17,82	5	74,25	0	508017
STF D225/128 P320 GR/5	P320	225	205669*	5	14,85	17,82	5	74,25	0	508017

Granat

Ø 225

Benennung und Anwendung	Körnung	Durchmesser mm	Art.-Nr.	VPE	PoM € pro VPE [1]	PiM € pro VPE [1]	VSE	PoM € pro VSE [1]	TP	RG
STF D225/48 P40 GR/25	P40	225	205653**	25	69,35	83,22	1	69,35	0	508017
STF D225/48 P60 GR/25	P60	225	205654**	25	64,66	77,59	1	64,66	0	508017

Granat

Ø 225

Benennung und Anwendung	Körnung	Durchmesser mm	Art.-Nr.	VPE	PoM € pro VPE [1]	PiM € pro VPE [1]	VSE	PoM € pro VSE [1]	TP	RG
STF D225/128 P80 GR/25	P80	225	205655**	25	60,32	72,38	1	60,32	0	508017
STF D225/128 P100 GR/25	P100	225	205656**	25	51,41	61,69	1	51,41	0	508017
STF D225/128 P120 GR/25	P120	225	205657**	25	51,41	61,69	1	51,41	0	508017
STF D225/128 P150 GR/25	P150	225	205659**	25	51,41	61,69	1	51,41	0	508017
STF D225/128 P180 GR/25	P180	225	205660**	25	51,41	61,69	1	51,41	0	508017
STF D225/128 P220 GR/25	P220	225	205662**	25	51,41	61,69	1	51,41	0	508017
STF D225/128 P240 GR/25	P240	225	205663**	25	51,41	61,69	1	51,41	0	508017
STF D225/128 P320 GR/25	P320	225	205664**	25	51,41	61,69	1	51,41	0	508017

StickFix Schleifscheiben Ø 225 mm mit Schaumstoffunterlage für Gipsspachtel und Dispersionsspachtel
Schleifpapier auf Schaumstoffunterlage; im Beutel; für Langhalsschleifer PLANEX 225 EQ, PLANEX LHS-E 225 easy

Granat Soft

Ø 225 mm

Benennung und Anwendung	Körnung	Durchmesser mm	Schaumhöhe mm	Art.-Nr.	VPE	PoM € pro VPE [1]	PiM € pro VPE [1]	VSE	PoM € pro VSE [1]	TP	RG
STF D225 P80 GR S/25	P80	225	3,5	204221**	25	129,44	155,33	1	129,44	0	508017
STF D225 P100 GR S/25	P100	225	3,5	204222**	25	110,25	132,30	1	110,25	0	508017
STF D225 P120 GR S/25	P120	225	3,5	204223**	25	110,25	132,30	1	110,25	0	508017
STF D225 P150 GR S/25	P150	225	3,5	204224**	25	110,25	132,30	1	110,25	0	508017
STF D225 P180 GR S/25	P180	225	3,5	204225**	25	110,25	132,30	1	110,25	0	508017
STF D225 P240 GR S/25	P240	225	3,5	204226**	25	110,25	132,30	1	110,25	0	508017

Netzschleifmittel Ø 225 mm für Gipsspachtel und Dispersionsspachtel
für Langhalsschleifer PLANEX LHS 2 225 EQ(I), PLANEX 225 EQ, PLANEX LHS-E 225 easy

Granat Net

Ø 225

Benennung und Anwendung	Körnung	Durchmesser mm	Art.-Nr.	VPE	PoM € pro VPE [1]	PiM € pro VPE [1]	VSE	PoM € pro VSE [1]	TP	RG
STF D225 P80 GR NET/25	P80	225	203312**	25	86,49	103,79	1	86,49	0	508021
STF D225 P100 GR NET/25	P100	225	203313**	25	73,81	88,57	1	73,81	0	508021
STF D225 P120 GR NET/25	P120	225	203314**	25	73,81	88,57	1	73,81	0	508021
STF D225 P150 GR NET/25	P150	225	203315**	25	73,81	88,57	1	73,81	0	508021
STF D225 P180 GR NET/25	P180	225	203316**	25	73,81	88,57	1	73,81	0	508021
STF D225 P240 GR NET/25	P240	225	203318**	25	73,81	88,57	1	73,81	0	508021
STF D225 P320 GR NET/25	P320	225	203319**	25	73,81	88,57	1	73,81	0	508021

StickFix Schleifscheiben Ø 225 mm bei harten Einsatzbedingungen
für Langhalsschleifer PLANEX LHS 2 225 EQ(I), PLANEX 225 EQ, PLANEX LHS-E 225 easy

Saphir

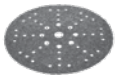

Ø 225

Benennung und Anwendung	Körnung	Durchmesser mm	Art.-Nr.	VPE	PoM € pro VPE [1]	PiM € pro VPE [1]	VSE	PoM € pro VSE [1]	TP	RG
STF D225/48 P24 SA/25	P24	225	205650**	25	142,58	171,10	1	142,58	0	508004
STF D225/48 P36 SA/25	P36	225	205652**	25	142,58	171,10	1	142,58	0	508004

*SB-verpacktes Zubehör und Verbrauchsmaterial für Lochwand
**im Karton

VPE = Packungsinhalt pro Bestellnummer
VSE = Handels-Versandeinheit pro Bestellnummer

[1] Unverbindliche Preisempfehlung des Herstellers. Preise des Händlers können abweichen.

Schleifmittel für Getriebe-Exzenterschleifer, Exzenterschleifer und Druckluft-Exzenterschleifer

StickFix Schleifscheiben Ø 77 mm für Endschliff von Lacken und Mineralwerkstoffen
für LEX 3 77

Benennung und Anwendung	Körnung	Durchmesser mm	Art.-Nr.	VPE	PoM € pro VPE [1]	PiM € pro VPE [1]	VSE	PoM € pro VSE [1]	TP	RG
STF D77/6 P80 GR/50	P80	77	497405**	50	31,19	37,43	1	31,19	0	508017
STF D77/6 P120 GR/50	P120	77	497406**	50	26,50	31,80	1	26,50	0	508017
STF D77/6 P180 GR/50	P180	77	497408**	50	26,50	31,80	1	26,50	0	508017
STF D77/6 P240 GR/50	P240	77	497409**	50	26,50	31,80	1	26,50	0	508017
STF D77/6 P500 GR/50	P500	77	497413**	50	26,50	31,80	1	26,50	0	508017

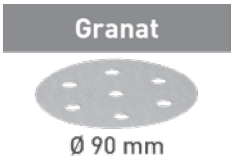

StickFix Schleifscheiben Ø 90 mm für Spachtel, Füller, Lacke (speziell VOC-Lacke und harte Untergründe)
für RO 90 DX

Benennung und Anwendung	Körnung	Durchmesser mm	Art.-Nr.	VPE	PoM € pro VPE [1]	PiM € pro VPE [1]	VSE	PoM € pro VSE [1]	TP	RG
STF D90/6 P40 GR/50	P40	90	497363**	50	37,59	45,11	1	37,59	0	508017
STF D90/6 P60 GR/50	P60	90	497364**	50	35,08	42,10	1	35,08	0	508017
STF D90/6 P80 GR/50	P80	90	497365**	50	32,79	39,35	1	32,79	0	508017
STF D90/6 P100 GR/100	P100	90	497366**	100	55,64	66,77	1	55,64	0	508017
STF D90/6 P120 GR/100	P120	90	497367**	100	55,64	66,77	1	55,64	0	508017
STF D90/6 P150 GR/100	P150	90	497368**	100	55,64	66,77	1	55,64	0	508017
STF D90/6 P180 GR/100	P180	90	497369**	100	55,64	66,77	1	55,64	0	508017
STF D90/6 P220 GR/100	P220	90	497370**	100	55,64	66,77	1	55,64	0	508017
STF D90/6 P240 GR/100	P240	90	497371**	100	55,64	66,77	1	55,64	0	508017
STF D90/6 P320 GR/100	P320	90	497372**	100	55,64	66,77	1	55,64	0	508017
STF D90/6 P400 GR/100	P400	90	497373**	100	55,64	66,77	1	55,64	0	508017
STF D90/6 P500 GR/100	P500	90	498326**	100	55,64	66,77	1	55,64	0	508017

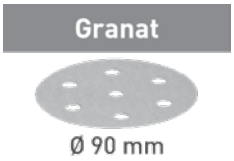

StickFix Schleifscheiben Ø 90 mm für Endschliff von Lacken und Mineralwerkstoffen
Feinschleifmittel auf Folienträger, gelocht; für RO 90 DX

Benennung und Anwendung	Körnung	Durchmesser mm	Art.-Nr.	VPE	PoM € pro VPE [1]	PiM € pro VPE [1]	VSE	PoM € pro VSE [1]	TP	RG
STF D90/6 P800 GR/50	P800	90	498327**	50	53,35	64,02	1	53,35	0	508017
STF D90/6 P1000 GR/50	P1000	90	498328**	50	53,35	64,02	1	53,35	0	508017
STF D90/6 P1200 GR/50	P1200	90	498329**	50	53,35	64,02	1	53,35	0	508017
STF D90/6 P1500 GR/50	P1500	90	498330**	50	53,35	64,02	1	53,35	0	508017

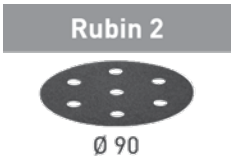

StickFix Schleifscheiben Ø 90 mm für Holzwerkstoffe
für RO 90 DX

Benennung und Anwendung	Körnung	Durchmesser mm	Art.-Nr.	VPE	PoM € pro VPE [1]	PiM € pro VPE [1]	VSE	PoM € pro VSE [1]	TP	RG
STF D90/6 P40 RU2/50	P40	90	499077**	50	37,59	45,11	1	37,59	0	508003
STF D90/6 P60 RU2/50	P60	90	499078**	50	35,08	42,10	1	35,08	0	508003
STF D90/6 P80 RU2/50	P80	90	499079**	50	32,79	39,35	1	32,79	0	508003
STF D90/6 P100 RU2/50	P100	90	499080**	50	27,99	33,59	1	27,99	0	508003
STF D90/6 P120 RU2/50	P120	90	499081**	50	27,99	33,59	1	27,99	0	508003
STF D90/6 P150 RU2/50	P150	90	499082**	50	27,99	33,59	1	27,99	0	508003
STF D90/6 P180 RU2/50	P180	90	499083**	50	27,99	33,59	1	27,99	0	508003
STF D90/6 P220 RU2/50	P220	90	499084**	50	27,99	33,59	1	27,99	0	508003

*SB-verpacktes Zubehör und Verbrauchsmaterial für Lochwand
**im Karton

VPE = Packungsinhalt pro Bestellnummer
VSE = Handels-Versandeinheit pro Bestellnummer

[1] Unverbindliche Preisempfehlung des Herstellers. Preise des Händlers können abweichen.

Benennung und Anwendung	Art.-Nr.	VPE	PoM € pro VPE [1]	PiM € pro VPE [1]	VSE	PoM € pro VSE [1]	TP	RG

StickFix Schleifscheiben soft Ø 90 mm für Feinstschliffe
für RO 90 DX

Platin 2

Ø 90

	Körnung	Durchmesser mm								
STF D 90/0 S500 PL2/15	S500	90	498322**	15	44,33	53,20	1	44,33	0	508005
STF D 90/0 S1000 PL2/15	S1000	90	498323**	15	44,33	53,20	1	44,33	0	508005
STF D 90/0 S2000 PL2/15	S2000	90	498324**	15	44,33	53,20	1	44,33	0	508005
STF D 90/0 S4000 PL2/15	S4000	90	498325**	15	44,33	53,20	1	44,33	0	508005

StickFix Schleifblätter V93 für Spachtel, Füller, Lacke (speziell VOC-Lacke und harte Untergründe)
für RO 90 DX, DX 93 und RS 300, RS 3, LRS 93 (Bügeleisenschleifschuh)

Granat

93 V

	Körnung								
STF V93/6 P40 GR/50	P40	497390**	50	30,16	36,19	1	30,16	0	508017
STF V93/6 P60 GR/50	P60	497391**	50	28,10	33,72	1	28,10	0	508017
STF V93/6 P80 GR/50	P80	497392**	50	26,28	31,54	1	26,28	0	508017
STF V93/6 P100 GR/100	P100	497393**	100	44,33	53,20	1	44,33	0	508017
STF V93/6 P120 GR/100	P120	497394**	100	44,33	53,20	1	44,33	0	508017
STF V93/6 P150 GR/100	P150	497395**	100	44,33	53,20	1	44,33	0	508017
STF V93/6 P180 GR/100	P180	497396**	100	44,33	53,20	1	44,33	0	508017
STF V93/6 P220 GR /100	P220	497397**	100	44,33	53,20	1	44,33	0	508017
STF V93/6 P240 GR/100	P240	497398**	100	44,33	53,20	1	44,33	0	508017
STF V93/6 P320 GR/100	P320	497399**	100	44,33	53,20	1	44,33	0	508017

StickFix Schleifblätter V93 für Holzwerkstoffe
für RO 90 DX, DX 93 und RS 300, RS 3, LRS 93 (Bügeleisenschleifschuh)

Rubin 2

93 V

	Körnung								
STF V93/6 P40 RU2/50	P40	499161**	50	30,16	36,19	1	30,16	0	508003
STF V93/6 P60 RU2/50	P60	499162**	50	28,10	33,72	1	28,10	0	508003
STF V93/6 P80 RU2/50	P80	499163**	50	26,28	31,54	1	26,28	0	508003
STF V93/6 P100 RU2/50	P100	499164**	50	22,28	26,74	1	22,28	0	508003
STF V93/6 P120 RU2/50	P120	499165**	50	22,28	26,74	1	22,28	0	508003
STF V93/6 P150 RU2/50	P150	499166**	50	22,28	26,74	1	22,28	0	508003

StickFix Schleifscheiben Ø 125 mm für Spachtel, Füller, Lacke (speziell VOC-Lacke und harte Untergründe)
für RO 125, ES 125, ETS 125, ETSC 125, ETS EC 125, LEX 125

Granat

Ø 125

	Körnung	Durchmesser mm								
STF D125/8 P40 GR/10	P40	125	497145*	10	18,74	22,49	5	93,70	0	508017
STF D125/8 P60 GR/10	P60	125	497146*	10	17,36	20,83	5	86,80	0	508017
STF D125/8 P80 GR/10	P80	125	497147*	10	16,45	19,74	5	82,25	0	508017
STF D125/8 P120 GR/10	P120	125	497148*	10	13,94	16,73	5	69,70	0	508017
STF D125/8 P180 GR/10	P180	125	497149*	10	13,94	16,73	5	69,70	0	508017
STF D125/8 P320 GR/10	P320	125	497150*	10	13,94	16,73	5	69,70	0	508017
STF D125/8 P40 GR/50	P40	125	497165**	50	57,92	69,50	1	57,92	0	508017
STF D125/8 P60 GR/50	P60	125	497166**	50	54,04	64,85	1	54,04	0	508017
STF D125/8 P80 GR/50	P80	125	497167**	50	50,50	60,60	1	50,50	0	508017
STF D125/8 P100 GR/100	P100	125	497168**	100	85,69	102,83	1	85,69	0	508017
STF D125/8 P120 GR/100	P120	125	497169**	100	85,69	102,83	1	85,69	0	508017
STF D125/8 P150 GR/100	P150	125	497170**	100	85,69	102,83	1	85,69	0	508017
STF D125/8 P180 GR/100	P180	125	497171**	100	85,69	102,83	1	85,69	0	508017
STF D125/8 P220 GR/100	P220	125	497172**	100	85,69	102,83	1	85,69	0	508017
STF D125/8 P240 GR/100	P240	125	497173**	100	85,69	102,83	1	85,69	0	508017
STF D125/8 P320 GR/100	P320	125	497175**	100	85,69	102,83	1	85,69	0	508017
STF D125/8 P400 GR/100	P400	125	497177**	100	85,69	102,83	1	85,69	0	508017
STF D125/8 P500 GR/100	P500	125	497178**	100	85,69	102,83	1	85,69	0	508017

*SB-verpacktes Zubehör und Verbrauchsmaterial für Lochwand
**im Karton

VPE = Packungsinhalt pro Bestellnummer
VSE = Handels-Versandeinheit pro Bestellnummer

[1] Unverbindliche Preisempfehlung des Herstellers.
Preise des Händlers können abweichen.

Schleifmittel

Benennung und Anwendung	Art.-Nr.	VPE	PoM € pro VPE [1]	PiM € pro VPE [1]	VSE	PoM € pro VSE [1]	TP	RG

StickFix Schleifscheiben Ø 125 mm für Endschliff von Lacken und Mineralwerkstoffen
Feinschleifmittel auf Folienträger, gelocht; für RO 125, ES 125, ETS 125, ETSC 125, ETS EC 125, LEX 125

	Körnung	Durchmesser mm								
STF D125/8 P800 GR/50	P800	125	497179**	50	82,03	98,44	1	82,03	0	508017
STF D125/8 P1000 GR/50	P1000	125	497180**	50	82,03	98,44	1	82,03	0	508017
STF D125/8 P1200 GR/50	P1200	125	497181**	50	82,03	98,44	1	82,03	0	508017
STF D125/8 P1500 GR/50	P1500	125	497182**	50	82,03	98,44	1	82,03	0	508017

Netzschleifmittel Ø 125 mm für Spachtel, Füller, Farben, Lacke und allgemein stark staubende Untergründe
für RO 125, ES 125, ETS 125, ETSC 125, ETS EC 125, LEX 125

	Körnung	Durchmesser mm								
STF D125 P80 GR NET/50	P80	125	203294**	50	71,75	86,10	1	71,75	0	508021
STF D125 P100 GR NET/50	P100	125	203295**	50	60,90	73,08	1	60,90	0	508021
STF D125 P120 GR NET/50	P120	125	203296**	50	60,90	73,08	1	60,90	0	508021
STF D125 P150 GR NET/50	P150	125	203297**	50	60,90	73,08	1	60,90	0	508021
STF D125 P180 GR NET/50	P180	125	203298**	50	60,90	73,08	1	60,90	0	508021
STF D125 P240 GR NET/50	P240	125	203300**	50	60,90	73,08	1	60,90	0	508021
STF D125 P320 GR NET/50	P320	125	203301**	50	60,90	73,08	1	60,90	0	508021
STF D125 P400 GR NET/50	P400	125	203302**	50	60,90	73,08	1	60,90	0	508021

Protection Pad
zum Schutz des Schleiftellers bei Verwendung von Netzschleifmittel; für RO 125, ES 125, ETS 125, ETSC 125, ETS EC 125, LEX 125

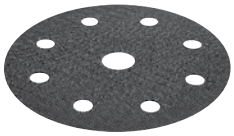

	Durchmesser mm	Höhe mm								
PP-STF D125 /2	125	2	203344*	2	11,65	13,98	1	11,65	0	408006

StickFix Schleifscheiben Ø 125 mm für Holzwerkstoffe
für RO 125, ES 125, ETS 125, ETSC 125, ETS EC 125, LEX 125

	Körnung	Durchmesser mm								
STF D125/8 P60 RU2/10	P60	125	499102*	10	17,36	20,83	5	86,80	0	508003
STF D125/8 P80 RU2/10	P80	125	499103*	10	16,45	19,74	5	82,25	0	508003
STF D125/8 P120 RU2/10	P120	125	499105*	10	13,94	16,73	5	69,70	0	508003
STF D125/8 P150 RU2/10	P150	125	499106*	10	13,94	16,73	5	69,70	0	508003
STF D125/8 P220 RU2/10	P220	125	499108*	10	13,94	16,73	5	69,70	0	508003
STF D125/8 P40 RU2/50	P40	125	499093**	50	57,92	69,50	1	57,92	0	508003
STF D125/8 P60 RU2/50	P60	125	499094**	50	54,04	64,85	1	54,04	0	508003
STF D125/8 P80 RU2/50	P80	125	499095**	50	50,50	60,60	1	50,50	0	508003
STF D125/8 P100 RU2/50	P100	125	499096**	50	42,96	51,55	1	42,96	0	508003
STF D125/8 P120 RU2/50	P120	125	499097**	50	42,96	51,55	1	42,96	0	508003
STF D125/8 P150 RU2/50	P150	125	499098**	50	42,96	51,55	1	42,96	0	508003
STF D125/8 P180 RU2/50	P180	125	499099**	50	42,96	51,55	1	42,96	0	508003
STF D125/8 P220 RU2/50	P220	125	499100**	50	42,96	51,55	1	42,96	0	508003

*SB-verpacktes Zubehör und Verbrauchsmaterial für Lochwand
**im Karton

VPE = Packungsinhalt pro Bestellnummer
VSE = Handels-Versandeinheit pro Bestellnummer

[1] Unverbindliche Preisempfehlung des Herstellers.
Preise des Händlers können abweichen.

	Benennung und Anwendung	Körnung	Durchmesser mm	Art.-Nr.	VPE	PoM € pro VPE [1]	PiM € pro VPE [1]	VSE	PoM € pro VSE [1]	TP	RG
Saphir 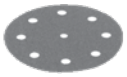 Ø 125	**StickFix Schleifscheiben Ø 125 mm bei harten Einsatzbedingungen** für RO 125, ES 125, ETS 125, ETSC 125, ETS EC 125, LEX 125										
	STF D125/8 P24 SA/25	P24	125	493124**	25	48,78	58,54	1	48,78	0	508004
	STF D125/8 P36 SA/25	P36	125	493125**	25	48,78	58,54	1	48,78	0	508004
	STF D125/8 P50 SA/25	P50	125	493126**	25	41,70	50,04	1	41,70	0	508004
	STF D125/8 P80 SA/25	P80	125	493127**	25	41,70	50,04	1	41,70	0	508004
Platin 2 Ø 125	**StickFix Schleifscheiben soft Ø 125 mm für Feinstschleifen** für RO 125, ES 125, ETS 125, ETSC 125, ETS EC 125, LEX 125										
	STF D125/0 S500 PL2/15	S500	125	492374**	15	49,81	59,77	1	49,81	0	508005
	STF D125/0 S1000 PL2/15	S1000	125	492375**	15	49,81	59,77	1	49,81	0	508005
	STF D125/0 S2000 PL2/15	S2000	125	492376**	15	51,19	61,43	1	51,19	0	508005
	STF D125/0 S4000 PL2/15	S4000	125	492377**	15	51,19	61,43	1	51,19	0	508005
Vlies 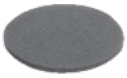 Ø 125	**StickFix Schleifvlies Ø 125 mm zum Anschleifen** für RO 125, ES 125, ETS 125, ETSC 125, ETS EC 125, LEX 125										
	STF D125 FN 320 VL/10 für RO 125, ES 125, ETS 125, ETSC 125, ETS EC 125, LEX 125; zum Anschleifen und mattieren von Oberflächen	FINE 320	125	201132*	10	36,79	44,15	1	36,79	0	508006
	StickFix Spezialvlies Ø 125 mm zum Ölen und Wachsen										
	STF D125 green VL/10 für RO 125, ES 125, ETS 125, ETSC 125, ETS EC 125, LEX 125; grün; gleichmäßiges Einarbeiten des Öls in die Oberfläche	green	125	496510**	10	35,08	42,10	1	35,08	0	508006
	STF D125 white VL/10 für RO 125, ES 125, ETS 125, ETSC 125, ETS EC 125, LEX 125; weiß; zum Aufpolieren des Öls und Wachses und zur weiteren Oberflächenveredelung; Poliervlies ohne Schleifkorn	white	125	496511**	10	35,08	42,10	1	35,08	0	508006

*SB-verpacktes Zubehör und Verbrauchsmaterial für Lochwand
**im Karton

VPE = Packungsinhalt pro Bestellnummer
VSE = Handels-Versandeinheit pro Bestellnummer

[1] Unverbindliche Preisempfehlung des Herstellers. Preise des Händlers können abweichen.

Benennung und Anwendung	Art.-Nr.	VPE	PoM € pro VPE [1]	PiM € pro VPE [1]	VSE	PoM € pro VSE [1]	TP	RG

StickFix Schleifscheiben Ø 150 mm für Spachtel, Füller, Lacke (speziell VOC-Lacke)
MULTI-JETSTREAM 2; für RO 150, ES 150, ETS 150, ETS EC 150, LEX 150, WTS 150, HSK-D 150

Granat

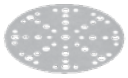

Ø 150

	Körnung	Durchmesser mm								
STF D150/48 P40 GR/10	P40	150	575154*	10	20,45	24,54	5	102,25	0	508017
STF D150/48 P60 GR/10	P60	150	575155*	10	19,20	23,04	5	96,00	0	508017
STF D150/48 P80 GR/10	P80	150	575156*	10	17,82	21,38	5	89,10	0	508017
STF D150/48 P120 GR/10	P120	150	575157*	10	15,08	18,10	5	75,40	0	508017
STF D150/48 P180 GR/10	P180	150	575158*	10	15,08	18,10	5	75,40	0	508017
STF D150/48 P320 GR/10	P320	150	575159*	10	15,08	18,10	5	75,40	0	508017
STF D150/48 P40 GR/50	P40	150	575160**	50	63,63	76,36	1	63,63	0	508017
STF D150/48 P60 GR/50	P60	150	575161**	50	59,52	71,42	1	59,52	0	508017
STF D150/48 P80 GR/50	P80	150	575162**	50	55,41	66,49	1	55,41	0	508017
STF D150/48 P100 GR/100	P100	150	575163**	100	94,02	112,82	1	94,02	0	508017
STF D150/48 P120 GR/100	P120	150	575164**	100	94,02	112,82	1	94,02	0	508017
STF D150/48 P150 GR/100	P150	150	575165**	100	94,02	112,82	1	94,02	0	508017
STF D150/48 P180 GR/100	P180	150	575166**	100	94,02	112,82	1	94,02	0	508017
STF D150/48 P220 GR/100	P220	150	575167**	100	94,02	112,82	1	94,02	0	508017
STF D150/48 P240 GR/100	P240	150	575168**	100	94,02	112,82	1	94,02	0	508017
STF D150/48 P320 GR/100	P320	150	575170**	100	94,02	112,82	1	94,02	0	508017
STF D150/48 P400 GR/100	P400	150	575172**	100	94,02	112,82	1	94,02	0	508017
STF D150/48 P500 GR/100	P500	150	575173**	100	94,02	112,82	1	94,02	0	508017
STF D150/48 P800 GR/50	P800	150	575174**	50	90,26	108,31	1	90,26	0	508017
STF D150/48 P1000 GR/50	P1000	150	575175**	50	90,26	108,31	1	90,26	0	508017
STF D150/48 P1200 GR/50	P1200	150	575176**	50	90,26	108,31	1	90,26	0	508017
STF D150/48 P1500 GR/50	P1500	150	575177**	50	90,26	108,31	1	90,26	0	508017

Netzschleifmittel Ø 150 mm für Spachtel, Füller, Farben, Lacke und allgemein stark staubende Untergründe
für RO 150, ES 150, ETS 150, ETS EC 150, LEX 150, WTS 150, HSK-D 150

Granat Net

Ø 150

	Körnung	Durchmesser mm								
STF D150 P80 GR NET/50	P80	150	203303**	50	78,60	94,32	1	78,60	0	508021
STF D150 P100 GR NET/50	P100	150	203304**	50	66,83	80,20	1	66,83	0	508021
STF D150 P120 GR NET/50	P120	150	203305**	50	66,83	80,20	1	66,83	0	508021
STF D150 P150 GR NET/50	P150	150	203306**	50	66,83	80,20	1	66,83	0	508021
STF D150 P180 GR NET/50	P180	150	203307**	50	66,83	80,20	1	66,83	0	508021
STF D150 P240 GR NET/50	P240	150	203309**	50	66,83	80,20	1	66,83	0	508021
STF D150 P320 GR NET/50	P320	150	203310**	50	66,83	80,20	1	66,83	0	508021
STF D150 P400 GR NET/50	P400	150	203311**	50	66,83	80,20	1	66,83	0	508021

Protection Pad
zum Schutz des Schleiftellers bei Verwendung von Netzschleifmittel; für RO 150, ES 150, ETS 150, ETS EC 150, LEX 150, WTS 150

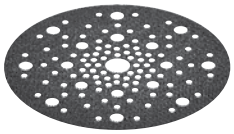

	Durchmesser mm	Höhe mm								
PP-STF D150 /2	150	2	203343*	2	12,91	15,49	1	12,91	0	408006

StickFix Schleifscheiben Ø 150 mm für Holzwerkstoffe
MULTI-JETSTREAM 2; für RO 150, ES 150, ETS 150, ETS EC 150, LEX 150, WTS 150, HSK-D 150

Rubin 2

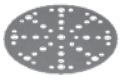

Ø 150

	Körnung	Durchmesser mm								
STF D150/48 P40 RU2/10	P40	150	575178*	10	20,45	24,54	5	102,25	0	508003
STF D150/48 P60 RU2/10	P60	150	575179*	10	19,20	23,04	5	96,00	0	508003
STF D150/48 P80 RU2/10	P80	150	575180*	10	17,82	21,38	5	89,10	0	508003
STF D150/48 P100 RU2/10	P100	150	575181*	10	15,08	18,10	5	75,40	0	508003
STF D150/48 P120 RU2/10	P120	150	575182*	10	15,08	18,10	5	75,40	0	508003
STF D150/48 P150 RU2/10	P150	150	575183*	10	15,08	18,10	5	75,40	0	508003
STF D150/48 P180 RU2/10	P180	150	575184*	10	15,08	18,10	5	75,40	0	508003
STF D150/48 P220 RU2/10	P220	150	575185*	10	15,08	18,10	5	75,40	0	508003
STF D150/48 P40 RU2/50	P40	150	575186**	50	63,63	76,36	1	63,63	0	508003

*SB-verpacktes Zubehör und Verbrauchsmaterial für Lochwand
**im Karton

VPE = Packungsinhalt pro Bestellnummer
VSE = Handels-Versandeinheit pro Bestellnummer

[1] Unverbindliche Preisempfehlung des Herstellers. Preise des Händlers können abweichen.

Benennung und Anwendung	Art.-Nr.	VPE	PoM € pro VPE [1]	PiM € pro VPE [1]	VSE	PoM € pro VSE [1]	TP	RG

Rubin 2

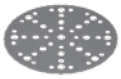

Ø 150

	Körnung	Durchmesser mm								
STF D150/48 P60 RU2/50	P60	150	575187**	50	59,52	71,42	1	59,52	0	508003
STF D150/48 P80 RU2/50	P80	150	575188**	50	55,41	66,49	1	55,41	0	508003
STF D150/48 P100 RU2/50	P100	150	575189**	50	47,18	56,62	1	47,18	0	508003
STF D150/48 P120 RU2/50	P120	150	575190**	50	47,18	56,62	1	47,18	0	508003
STF D150/48 P150 RU2/50	P150	150	575191**	50	47,18	56,62	1	47,18	0	508003
STF D150/48 P180 RU2/50	P180	150	575192**	50	47,18	56,62	1	47,18	0	508003
STF D150/48 P220 RU2/50	P220	150	575193**	50	47,18	56,62	1	47,18	0	508003

Saphir

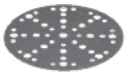

Ø 150

StickFix Schleifscheiben Ø 150 mm bei harten Einsatzbedingungen
MULTI-JETSTREAM 2; für RO 150, ES 150, ETS 150, ETS EC 150, LEX 150, WTS 150, HSK-D 150

	Körnung	Durchmesser mm								
STF-D150/48 P24 SA/25	P24	150	575194**	25	69,92	83,90	1	69,92	0	508004
STF-D150/48 P36 SA/25	P36	150	575195**	25	69,92	83,90	1	69,92	0	508004
STF-D150/48 P50 SA/25	P50	150	575196**	25	59,52	71,42	1	59,52	0	508004
STF-D150/48 P80 SA/25	P80	150	575197**	25	59,52	71,42	1	59,52	0	508004

Platin 2

Ø 150

StickFix Schleifscheiben soft Ø 150 mm für Feinstschleifen
für RO 150, ES 150, ETS 150, ETS EC 150, LEX 150, WTS 150, HSK-D 150

	Körnung	Durchmesser mm								
STF D150/0 S400 PL2/15	S400	150	492368**	15	58,72	70,46	1	58,72	0	508005
STF D150/0 S500 PL2/15	S500	150	492369**	15	58,72	70,46	1	58,72	0	508005
STF D150/0 S1000 PL2/15	S1000	150	492370**	15	58,72	70,46	1	58,72	0	508005
STF D150/0 S2000 PL2/15	S2000	150	492371**	15	59,64	71,57	1	59,64	0	508005
STF D150/0 S4000 PL2/15	S4000	150	492372**	15	59,64	71,57	1	59,64	0	508005

Vlies

Ø 150

StickFix Schleifvlies Ø 150 mm zum Anschleifen
ungelocht; für RO 150, ES 150, ETS 150, ETS EC 150, LEX 150, WTS 150, HSK-D 150

	Körnung	Durchmesser mm								
STF D150 MD 100 VL/10	MEDIUM 100	150	201126*	10	41,47	49,76	1	41,47	0	508006
STF D150 FN 320 VL/10	FINE 320	150	201127*	10	39,41	47,29	1	39,41	0	508006
STF D150 SF 800 VL/10	SUPERFINE 800	150	201128*	10	39,41	47,29	1	39,41	0	508006

StickFix Spezialvlies Ø 150 mm zum Ölen und Wachsen
für RO 150, ES 150, ETS 150, ETS EC 150, LEX 150, WTS 150, HSK-D 150

	Körnung	Durchmesser mm								
STF D150 green VL/10 für RO 150, ES 150, ETS 150, ETS EC 150, LEX 150, WTS 150, HSK-D 150; gleichmäßiges Einarbeiten des Öls in die Oberfläche; grün	green	150	496508**	10	42,96	51,55	1	42,96	0	508006
STF D150 white VL/10 für RO 150, ES 150, ETS 150, ETS EC 150, LEX 150, WTS 150, HSK-D 150; zum Aufpolieren des Öls und Wachses und zur weiteren Oberflächenveredelung; Poliervlies ohne Schleifkorn	white	150	496509**	10	42,96	51,55	1	42,96	0	508006

*SB-verpacktes Zubehör und Verbrauchsmaterial für Lochwand
**im Karton

VPE = Packungsinhalt pro Bestellnummer
VSE = Handels-Versandeinheit pro Bestellnummer

[1] Unverbindliche Preisempfehlung des Herstellers. Preise des Händlers können abweichen.

Schleifmittel

Benennung und Anwendung	Art.-Nr.	VPE	PoM € pro VPE [1]	PiM € pro VPE [1]	VSE	PoM € pro VSE [1]	TP	RG

Schleifmittel für RUTSCHER, Linearschleifer und Druckluftrutscher

StickFix Schleifblätter V93 für Spachtel, Füller, Lacke (speziell VOC-Lacke und harte Untergründe)
für RO 90 DX, DX 93 und RS 300, RS 3, LRS 93 (Bügeleisenschleifschuh)

	Körnung								
STF V93/6 P40 GR/50	P40	497390**	50	30,16	36,19	1	30,16	0	508017
STF V93/6 P60 GR/50	P60	497391**	50	28,10	33,72	1	28,10	0	508017
STF V93/6 P80 GR/50	P80	497392**	50	26,28	31,54	1	26,28	0	508017
STF V93/6 P100 GR/100	P100	497393**	100	44,33	53,20	1	44,33	0	508017
STF V93/6 P120 GR/100	P120	497394**	100	44,33	53,20	1	44,33	0	508017
STF V93/6 P150 GR/100	P150	497395**	100	44,33	53,20	1	44,33	0	508017
STF V93/6 P180 GR/100	P180	497396**	100	44,33	53,20	1	44,33	0	508017
STF V93/6 P220 GR /100	P220	497397**	100	44,33	53,20	1	44,33	0	508017
STF V93/6 P240 GR/100	P240	497398**	100	44,33	53,20	1	44,33	0	508017
STF V93/6 P320 GR/100	P320	497399**	100	44,33	53,20	1	44,33	0	508017

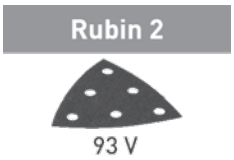

StickFix Schleifblätter V93 für Holzwerkstoffe
für RO 90 DX, DX 93 und RS 300, RS 3, LRS 93 (Bügeleisenschleifschuh)

	Körnung								
STF V93/6 P40 RU2/50	P40	499161**	50	30,16	36,19	1	30,16	0	508003
STF V93/6 P60 RU2/50	P60	499162**	50	28,10	33,72	1	28,10	0	508003
STF V93/6 P80 RU2/50	P80	499163**	50	26,28	31,54	1	26,28	0	508003
STF V93/6 P100 RU2/50	P100	499164**	50	22,28	26,74	1	22,28	0	508003
STF V93/6 P120 RU2/50	P120	499165**	50	22,28	26,74	1	22,28	0	508003
STF V93/6 P150 RU2/50	P150	499166**	50	22,28	26,74	1	22,28	0	508003

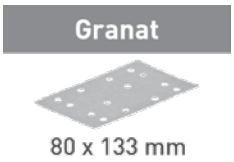

StickFix Schleifstreifen 80 x 133 mm für Spachtel, Füller, Lacke (speziell VOC-Lacke und harte Untergründe)
für RTS 400, RTSC 400, RS 400, RS 4, LS 130, HSK-A 80 x 130, HSK 80 x 133

	Körnung	Maße mm								
STF 80x133 P40 GR/10	P40	80 x 133	497127*	10	12,91	15,49	5	64,55	0	508017
STF 80x133 P80 GR/10	P80	80 x 133	497128*	10	11,31	13,57	5	56,55	0	508017
STF 80x133 P120 GR/10	P120	80 x 133	497129*	10	9,71	11,65	5	48,55	0	508017
STF 80x133 P180 GR/10	P180	80 x 133	497130*	10	9,71	11,65	5	48,55	0	508017
STF 80x133 P40 GR/50	P40	80 x 133	497117**	50	39,98	47,98	1	39,98	0	508017
STF 80x133 P60 GR/50	P60	80 x 133	497118**	50	37,13	44,56	1	37,13	0	508017
STF 80x133 P80 GR/50	P80	80 x 133	497119**	50	34,84	41,81	1	34,84	0	508017
STF 80X133 P100 GR/100	P100	80 x 133	499628**	100	58,84	70,61	1	58,84	0	508017
STF 80x133 P120 GR/100	P120	80 x 133	497120**	100	58,84	70,61	1	58,84	0	508017
STF 80x133 P150 GR/100	P150	80 x 133	497121**	100	58,84	70,61	1	58,84	0	508017
STF 80x133 P180 GR/100	P180	80 x 133	497122**	100	58,84	70,61	1	58,84	0	508017
STF 80x133 P220 GR/100	P220	80 x 133	497123**	100	58,84	70,61	1	58,84	0	508017
STF 80x133 P240 GR/100	P240	80 x 133	497124**	100	58,84	70,61	1	58,84	0	508017
STF 80x133 P320 GR/100	P320	80 x 133	497125**	100	58,84	70,61	1	58,84	0	508017
STF 80x133 P400 GR/100	P400	80 x 133	497126**	100	58,84	70,61	1	58,84	0	508017

Netzschleifmittel 80 x 133 mm für Spachtel, Füller, Farben, Lacke und allgemein stark staubende Untergründe
für RTS 400, RTSC 400, RS 400, RS 4, LS 130, HSK-A 80 x 130, HSK 80 x 133

	Körnung	Maße mm								
STF 80x133 P80 GR NET/50	P80	80 x 133	203285**	50	55,41	66,49	1	55,41	0	508021
STF 80x133 P100 GR NET/50	P100	80 x 133	203286**	50	47,07	56,48	1	47,07	0	508021
STF 80x133 P120 GR NET/50	P120	80 x 133	203287**	50	47,07	56,48	1	47,07	0	508021
STF 80x133 P150 GR NET/50	P150	80 x 133	203288**	50	47,07	56,48	1	47,07	0	508021
STF 80x133 P180 GR NET/50	P180	80 x 133	203289**	50	47,07	56,48	1	47,07	0	508021
STF 80x133 P240 GR NET/50	P240	80 x 133	203291**	50	47,07	56,48	1	47,07	0	508021
STF 80x133 P320 GR NET/50	P320	80 x 133	203292**	50	47,07	56,48	1	47,07	0	508021
STF 80x133 P400 GR NET/50	P400	80 x 133	203293**	50	47,07	56,48	1	47,07	0	508021

*SB-verpacktes Zubehör und Verbrauchsmaterial für Lochwand
**im Karton

VPE = Packungsinhalt pro Bestellnummer
VSE = Handels-Versandeinheit pro Bestellnummer

[1] Unverbindliche Preisempfehlung des Herstellers.
Preise des Händlers können abweichen.

Schleifmittel

Benennung und Anwendung	Art.-Nr.	VPE	PoM € pro VPE [1]	PiM € pro VPE [1]	VSE	PoM € pro VSE [1]	TP	RG
Protection Pad zum Schutz des Schleifschuhs bei Verwendung von Netzschleifmittel; für RTS 400, RTSC 400, RS 400, RS 4, LS 130								
Protection Pad, PP-STF 80x133 /2 für RTS 400, RTSC 400, RS 400, RS 4, LS 130; zum Schutz des Schleifschuhs bei Verwendung von Netzschleifmittel Abmessung Länge x Breite 80 x 133 mm; Höhe 2 mm	203346*	2	11,65	13,98	1	11,65	0	408006

StickFix Schleifstreifen 80 x 133 mm für Holzwerkstoffe
für RTS 400, RTSC 400, RS 400, RS 4, LS 130, HSK-A 80 x 130, HSK 80 x 133

Rubin 2

80 x 133 mm

	Körnung	Maße mm								
STF 80X133 P40 RU2/50	P40	80 x 133	499046**	50	39,98	47,98	1	39,98	0	508003
STF 80X133 P60 RU2/50	P60	80 x 133	499047**	50	37,13	44,56	1	37,13	0	508003
STF 80X133 P80 RU2/50	P80	80 x 133	499048**	50	34,84	41,81	1	34,84	0	508003
STF 80X133 P100 RU2/50	P100	80 x 133	499049**	50	29,70	35,64	1	29,70	0	508003
STF 80X133 P120 RU2/50	P120	80 x 133	499050**	50	29,70	35,64	1	29,70	0	508003
STF 80X133 P150 RU2/50	P150	80 x 133	499051**	50	29,70	35,64	1	29,70	0	508003
STF 80X133 P180 RU2/50	P180	80 x 133	499052**	50	29,70	35,64	1	29,70	0	508003
STF 80X133 P220 RU2/50	P220	80 x 133	499053**	50	29,70	35,64	1	29,70	0	508003

StickFix Schleifstreifen 80 x 130 mm zum Anschleifen
zum Anschleifen; für RTS 400, RTSC 400, RS 400, RS 4, LS 130, HSK-A 80 x 130, HSK 80 x 133

Vlies

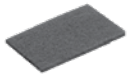

80 x 130 mm

	Körnung	Maße mm								
STF 80x130 SF 800 VL/5	800	80 x 130	483582*	5	11,19	13,43	1	11,19	0	508006

StickFix Schleifstreifen 80 x 400 mm für Spachtel, Füller, Lacke (speziell VOC-Lacke)
für LRS 400, HSK-A 80x400 / 80x200

Granat

80 x 400 mm

	Körnung	Maße mm								
STF 80x400 P80 GR/50	P80	80 x 400	497159**	50	71,97	86,36	1	71,97	0	508017
STF 80x400 P120 GR/50	P120	80 x 400	497160**	50	61,24	73,49	1	61,24	0	508017
STF 80x400 P180 GR/50	P180	80 x 400	497162**	50	61,24	73,49	1	61,24	0	508017
STF 80x400 P240 GR/50	P240	80 x 400	497163**	50	61,24	73,49	1	61,24	0	508017

StickFix Schleifstreifen 93 x 178 mm für Spachtel, Füller, Lacke (speziell VOC-Lacke und harte Untergründe)
für RS 300, RS 3, LRS 93

Granat

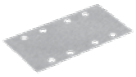

93 x 178 mm

	Körnung	Maße mm								
STF 93X178 P40 GR/50	P40	93 x 178	498933**	50	52,44	62,93	1	52,44	0	508017
STF 93X178 P60 GR/50	P60	93 x 178	498934**	50	48,66	58,39	1	48,66	0	508017
STF 93X178 P80 GR/50	P80	93 x 178	498935**	50	45,36	54,43	1	45,36	0	508017
STF 93X178 P100 GR/100	P100	93 x 178	499633**	100	77,23	92,68	1	77,23	0	508017
STF 93X178 P120 GR/100	P120	93 x 178	498936**	100	77,23	92,68	1	77,23	0	508017
STF 93X178 P150 GR/100	P150	93 x 178	498937**	100	77,23	92,68	1	77,23	0	508017
STF 93X178 P180 GR/100	P180	93 x 178	498938**	100	77,23	92,68	1	77,23	0	508017
STF 93X178 P220 GR/100	P220	93 x 178	498939**	100	77,23	92,68	1	77,23	0	508017
STF 93X178 P240 GR/100	P240	93 x 178	498940**	100	77,23	92,68	1	77,23	0	508017

*SB-verpacktes Zubehör und Verbrauchsmaterial für Lochwand
**im Karton

VPE = Packungsinhalt pro Bestellnummer
VSE = Handels-Versandeinheit pro Bestellnummer

[1] Unverbindliche Preisempfehlung des Herstellers.
Preise des Händlers können abweichen.

Schleifmittel

Benennung und Anwendung		Art.-Nr.	VPE	PoM € pro VPE [1]	PiM € pro VPE [1]	VSE	PoM € pro VSE [1]	TP	RG

StickFix Schleifblätter 100 x 150 mm für Spachtel, Füller, Lacke (speziell VOC-Lacke und harte Untergründe)
für DTS 400, DS 400, DTSC 400

Granat

100 x 150 mm

	Körnung								
STF DELTA/9 P40 GR/10	P40	577538*	10	15,54	18,65	5	77,70	0	508017
STF DELTA/9 P80 GR/10	P80	577539*	10	13,60	16,32	5	68,00	0	508017
STF DELTA/9 P120 GR/10	P120	577540*	10	11,43	13,72	5	57,15	0	508017
STF DELTA/9 P180 GR/10	P180	577541*	10	11,43	13,72	5	57,15	0	508017
STF DELTA/9 P40 GR/50	P40	577542**	50	47,87	57,44	1	47,87	0	508017
STF DELTA/9 P60 GR/50	P60	577543**	50	44,55	53,46	1	44,55	0	508017
STF DELTA/9 P80 GR/50	P80	577544**	50	41,70	50,04	1	41,70	0	508017
STF DELTA/9 P100 GR/100	P100	577545**	100	70,72	84,86	1	70,72	0	508017
STF DELTA/9 P120 GR/100	P120	577546**	100	70,72	84,86	1	70,72	0	508017
STF DELTA/9 P150 GR/100	P150	577547**	100	70,72	84,86	1	70,72	0	508017
STF DELTA/9 P180 GR/100	P180	577548**	100	70,72	84,86	1	70,72	0	508017
STF DELTA/9 P220 GR/100	P220	577549**	100	70,72	84,86	1	70,72	0	508017
STF DELTA/9 P240 GR/100	P240	577550**	100	70,72	84,86	1	70,72	0	508017
STF DELTA/9 P320 GR/100	P320	577551**	100	70,72	84,86	1	70,72	0	508017
STF DELTA/9 P400 GR/100	P400	577552**	100	70,72	84,86	1	70,72	0	508017

Netzschleifmittel 100 x 150 mm für Spachtel, Füller, Farben, Lacke und allgemein stark staubende Untergründe
für DTS 400, DS 400, DTSC 400

Granat Net

100 x 150 mm

	Körnung								
STF DELTA P80 GR NET/50	P80	203320**	50	65,01	78,01	1	65,01	0	508021
STF DELTA P100 GR NET/50	P100	203321**	50	55,30	66,36	1	55,30	0	508021
STF DELTA P120 GR NET/50	P120	203322**	50	55,30	66,36	1	55,30	0	508021
STF DELTA P150 GR NET/50	P150	203323**	50	55,30	66,36	1	55,30	0	508021
STF DELTA P180 GR NET/50	P180	203324**	50	55,30	66,36	1	55,30	0	508021
STF DELTA P240 GR NET/50	P240	203326**	50	55,30	66,36	1	55,30	0	508021
STF DELTA P320 GR NET/50	P320	203327**	50	55,30	66,36	1	55,30	0	508021
STF DELTA P400 GR NET/50	P400	203328**	50	55,30	66,36	1	55,30	0	508021

Protection Pad
zum Schutz des Schleifschuhs bei Verwendung von Netzschleifmittel; für DTS 400, DTSC 400, DS 400

Protection Pad

	Abmessung Länge x Breite mm	Höhe mm								
PP-STF DELTA/9/2	100 x 150	2	577537*	2	11,65	13,98	1	11,65	0	408006

StickFix Schleifblätter 100 x 150 mm für Holzwerkstoffe
für DTS 400, DS 400, DTSC 400

Rubin 2

100 x 150 mm

	Körnung								
STF DELTA/9 P40 RU2/50	P40	577571**	50	47,87	57,44	1	47,87	0	508003
STF DELTA/9 P60 RU2/50	P60	577572**	50	44,55	53,46	1	44,55	0	508003
STF DELTA/9 P80 RU2/50	P80	577573**	50	41,70	50,04	1	41,70	0	508003
STF DELTA/9 P100 RU2/50	P100	577574**	50	35,53	42,64	1	35,53	0	508003
STF DELTA/9 P120 RU2/50	P120	577575**	50	35,53	42,64	1	35,53	0	508003
STF DELTA/9 P150 RU2/50	P150	577576**	50	35,53	42,64	1	35,53	0	508003
STF DELTA/9 P180 RU2/50	P180	577577**	50	35,53	42,64	1	35,53	0	508003
STF DELTA/9 P220 RU2/50	P220	577578**	50	35,53	42,64	1	35,53	0	508003

*SB-verpacktes Zubehör und Verbrauchsmaterial für Lochwand
**im Karton

VPE = Packungsinhalt pro Bestellnummer
VSE = Handels-Versandeinheit pro Bestellnummer

[1] Unverbindliche Preisempfehlung des Herstellers.
Preise des Händlers können abweichen.

Benennung und Anwendung	Art.-Nr.	VPE	PoM € pro VPE [1]	PiM € pro VPE [1]	VSE	PoM € pro VSE [1]	TP	RG

StickFix Schleifstreifen 115 x 228 mm für Spachtel, Füller, Lacke (speziell VOC-Lacke und harte Untergründe)
für RS 200, RS 2, RS 100, RS 100 C, RS 1, RS 1 C, HSK-A 115 x 226

Granat

115 x 228 mm

	Körnung	Maße mm								
STF 115X228 P40 GR/50	P40	115 x 228	498944**	50	72,78	87,34	1	72,78	0	508017
STF 115X228 P60 GR/50	P60	115 x 228	498945**	50	67,64	81,17	1	67,64	0	508017
STF 115X228 P80 GR/50	P80	115 x 228	498946**	50	63,18	75,82	1	63,18	0	508017
STF 115x228 P100 GR/100	P100	115 x 228	499632**	100	107,39	128,87	1	107,39	0	508017
STF 115X228 P120 GR/100	P120	115 x 228	498947**	100	107,39	128,87	1	107,39	0	508017
STF 115X228 P180 GR/100	P180	115 x 228	498949**	100	107,39	128,87	1	107,39	0	508017
STF 115X228 P220 GR/100	P220	115 x 228	498950**	100	107,39	128,87	1	107,39	0	508017
STF 115X228 P240 GR/100	P240	115 x 228	498951**	100	107,39	128,87	1	107,39	0	508017
STF 115X228 P400 GR/100	P400	115 x 228	498954**	100	107,39	128,87	1	107,39	0	508017

Schleifmittel für Bandschleifer

Schleifbänder BS 75
für BS 75; für Holzwerkstoffe

Rubin 2

533 x 75 mm

	Körnung	Maße mm								
L533X 75-P40 RU2/10	P40	533 x 75	499155**	10	35,30	42,36	1	35,30	0	508003
L533X 75-P60 RU2/10	P60	533 x 75	499156**	10	32,90	39,48	1	32,90	0	508003
L533X 75-P80 RU2/10	P80	533 x 75	499157**	10	30,85	37,02	1	30,85	0	508003
L533X 75-P100 RU2/10	P100	533 x 75	499158**	10	26,28	31,54	1	26,28	0	508003
L533X 75-P120 RU2/10	P120	533 x 75	499159**	10	26,28	31,54	1	26,28	0	508003
L533X 75-P150 RU2/10	P150	533 x 75	499160**	10	26,28	31,54	1	26,28	0	508003

Schleifbänder BS 105
für BS 105; für Holzwerkstoffe

Rubin 2

620 x 105 mm

	Körnung	Maße mm								
L620X105-P40 RU2/10	P40	620 x 105	499149**	10	46,05	55,26	1	46,05	0	508003
L620X105-P60 RU2/10	P60	620 x 105	499150**	10	42,85	51,42	1	42,85	0	508003
L620X105-P80 RU2/10	P80	620 x 105	499151**	10	39,98	47,98	1	39,98	0	508003
L620X105-P100 RU2/10	P100	620 x 105	499152**	10	34,16	40,99	1	34,16	0	508003
L620X105-P120 RU2/10	P120	620 x 105	499153**	10	34,16	40,99	1	34,16	0	508003

Handschleifklötze und Handschleifmittel

Handschleifmittel Granat Schleifrolle 115 mm x 25 m
flexibles, universelles Handschleifmittel für Farben, Spachtel, Füller, Lacke (speziell VOC-Lacke und harte Untergründe)

Granat

115 mm x 25 m

	Körnung	Maße								
115x25m P80 GR	P80	115 mm x 25 m	201105**	1	48,66	58,39	3	145,98	0	508020
115x25m P100 GR	P100	115 mm x 25 m	201106**	1	44,67	53,60	3	134,01	0	508020
115x25m P120 GR	P120	115 mm x 25 m	201107**	1	44,67	53,60	3	134,01	0	508020
115x25m P150 GR	P150	115 mm x 25 m	201108**	1	44,67	53,60	3	134,01	0	508020
115x25m P180 GR	P180	115 mm x 25 m	201109**	1	44,67	53,60	3	134,01	0	508020
115x25m P220 GR	P220	115 mm x 25 m	201110**	1	44,67	53,60	3	134,01	0	508020

*SB-verpacktes Zubehör und Verbrauchsmaterial für Lochwand
**im Karton

VPE = Packungsinhalt pro Bestellnummer
VSE = Handels-Versandeinheit pro Bestellnummer

[1] Unverbindliche Preisempfehlung des Herstellers. Preise des Händlers können abweichen.

Schleifmittel

Benennung und Anwendung	Art.-Nr.	VPE	PoM € pro VPE [1]	PiM € pro VPE [1]	VSE	PoM € pro VSE [1]	TP	RG

Handschleifmittel Granat Soft Schleifrolle (vorperforiert) 115 mm x 25 m
zum Schleifen von Rundungen, Konturen und Profilen; für Lackreparaturarbeiten; entspricht ca. 200 Softpads 115x120; auf Schaumstoffträger

	Körnung	Maße								
115x25m P120 GR SOFT	P120	115 mm x 25 m	497091**	1	95,05	114,06	1	95,05	0	508017
115x25m P150 GR SOFT	P150	115 mm x 25 m	497092**	1	95,05	114,06	1	95,05	0	508017
115x25m P180 GR SOFT	P180	115 mm x 25 m	497093**	1	95,05	114,06	1	95,05	0	508017
115x25m P240 GR SOFT	P240	115 mm x 25 m	497094**	1	95,05	114,06	1	95,05	0	508017
115x25m P320 GR SOFT	P320	115 mm x 25 m	497095**	1	95,05	114,06	1	95,05	0	508017
115x25m P400 GR SOFT	P400	115 mm x 25 m	497096**	1	95,05	114,06	1	95,05	0	508017
115x25m P600 GR SOFT	P600	115 mm x 25 m	497098**	1	95,05	114,06	1	95,05	0	508017

Handschleifmittel Granat Schleifpapier 230 x 280 mm
flexibles, universelles Handschleifmittel für Farben, Spachtel, Füller, Lacke (speziell VOC-Lacke und harte Untergründe); Maße 230 x 280 mm

	Körnung	Maße mm								
230x280 P80 GR/10	P80	230 x 280	201258**	10	13,25	15,90	15	13,25	0	508020
230x280 P100 GR/10	P100	230 x 280	201259**	10	12,34	14,81	15	185,10	0	508020
230x280 P120 GR/10	P120	230 x 280	201260**	10	12,34	14,81	15	185,10	0	508020
230x280 P150 GR/10	P150	230 x 280	201261**	10	12,34	14,81	15	185,10	0	508020
230x280 P180 GR/10	P180	230 x 280	201262**	10	12,34	14,81	15	185,10	0	508020
230x280 P220 GR/10	P220	230 x 280	201263**	10	12,34	14,81	15	185,10	0	508020
230x280 P240 GR/10	P240	230 x 280	201264**	10	12,34	14,81	15	185,10	0	508020

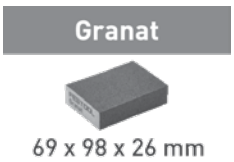

Handschleifmittel Granat Schleifblock 69 x 98 x 26 mm
4-seitiger, formstabiler Schleifschwamm; ideal zum Schleifen von Kanten und Profilen; Maße 69 x 98 x 26 mm

	Körnung	Maße mm								
69x98x26 36 GR/6	36	69 x 98 x 26	201080**	6	5,94	7,13	8	47,52	0	508020
69x98x26 60 GR/6	60	69 x 98 x 26	201081**	6	5,94	7,13	8	47,52	0	508020
69x98x26 120 GR/6	120	69 x 98 x 26	201082**	6	5,94	7,13	8	47,52	0	508020
69x98x26 220 GR/6	220	69 x 98 x 26	201083**	6	5,94	7,13	8	47,52	0	508020

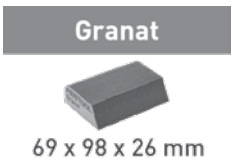

Handschleifmittel Granat Schleifblock 69 x 98 x 26 mm "Combiblock"
4-seitiger, formstabiler Schleifschwamm mit runder und spitzwinkliger Seite; ideal zum Schleifen von schwerzugänglichen Stellen und konkaven Profilen; Maße 69 x 98 x 26 mm

	Körnung	Maße mm								
69x98x26 120 CO GR/6	120	69 x 98 x 26	201084**	6	8,23	9,88	8	65,84	0	508020

*SB-verpacktes Zubehör und Verbrauchsmaterial für Lochwand
**im Karton

VPE = Packungsinhalt pro Bestellnummer
VSE = Handels-Versandeinheit pro Bestellnummer

[1] Unverbindliche Preisempfehlung des Herstellers. Preise des Händlers können abweichen.

Schleifmittel

Benennung und Anwendung	Art.-Nr.	VPE	PoM € pro VPE [1]	PiM € pro VPE [1]	VSE	PoM € pro VSE [1]	TP	RG

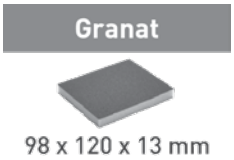

Handschleifmittel Granat Schleifschwamm 98 x 120 x 13 mm
2-seitiger, flexibler Schleifschwamm; ideal zum Schleifen von Radiusprofilen und Formflächen

	Körnung	Maße mm								
98x120x13 60 GR/6	60	98 x 120 x 13	201112**	6	5,60	6,72	8	44,80	0	508020
98x120x13 120 GR/6	120	98 x 120 x 13	201113**	6	5,60	6,72	8	44,80	0	508020
98x120x13 220 GR/6	220	98 x 120 x 13	201114**	6	5,60	6,72	8	44,80	0	508020
98x120x13 800 GR/6	800	98 x 120 x 13	201507**	6	5,60	6,72	8	44,80	0	508020

Lackziehklinge

Lackziehklinge, LZK-HM mit Kordel; zum punktuellen Entfernen von Lackeinschlüssen und Unebenheiten; aus Hartmetall; mit umlaufendem Hohlschliff Abmessungen 25 x 30 mm	497525*	1	83,97	100,76	1	83,97	0	308003

Handschleifklötze mit Absaugung

Schleifklotz, HSK-A 80x130 passendes Schleifmittel 80 x 133 mm; Adapter für Schlauch, Bypass-Adapter Produktgewicht 0,19 kg	496962**	1	77,69	93,23	1	77,69	0	408004

Schleifklotz, HSK-A 115x226 passendes Schleifmittel 115 x 228 mm; Adapter für Schlauch, Bypass-Adapter Produktgewicht 0,28 kg	496963**	1	147,27	176,72	1	147,27	0	408004

Schleifklotz, HSK-A 80x400 passendes Schleifmittel 80 x 400 mm; Adapter für Schlauch, Bypass-Adapter Produktgewicht 0,52 kg	496964**	1	162,57	195,08	1	162,57	0	408004

Schleifklotz, HSK-A 80x200 passendes Schleifmittel 80 x 400 mm (zu halbieren); Adapter für Schlauch, Bypass-Adapter Produktgewicht 0,2 kg	496965**	1	116,19	139,43	1	116,19	0	408004

Schleifklötze, HSK-A-Set passendes Schleifmittel 80 x 133 mm, 115 x 228 mm, 80 x 400 mm; Adapter für Schlauch, HSK-A 80x130 (496962), Bypass-Adapter, HSK-A 80x200 (496965), HSK-A 80x400 (496964), HSK-A 115x226 (496963)	497101**	1	503,71	604,45	1	503,71	0	408004

Saugschlauch, D 21,5 x 5m HSK für Handschleifklotz; zum direkten Anschluss (ohne Muffe) an den Handschleifklotz mit Absaugung Länge 5 m; Durchmesser 21,5 mm	495019**	1	42,61	51,13	1	42,61	0	309001

*SB-verpacktes Zubehör und Verbrauchsmaterial für Lochwand
**im Karton

VPE = Packungsinhalt pro Bestellnummer
VSE = Handels-Versandeinheit pro Bestellnummer

[1] Unverbindliche Preisempfehlung des Herstellers. Preise des Händlers können abweichen.

Schleifmittel

	Benennung und Anwendung	Art.-Nr.	VPE	PoM € pro VPE [1]	PiM € pro VPE [1]	VSE	PoM € pro VSE [1]	TP	RG
	Handschleifklötze ohne Absaugung								
	Schleifklotz, HSK-D 150 W weich; zur Aufnahme von StickFix Schleifscheiben Ø 150 mm	495965*	1	27,31	32,77	1	27,31	0	408004
	Schleifklotz, HSK-D 150 H hart; zur Aufnahme von StickFix Schleifscheiben Ø 150 mm; nicht absaugbar	495966*	1	29,25	35,10	1	29,25	0	408004
	Schleifklotz, HSK 80x133 H hart; zur Aufnahme von StickFix Schleifstreifen 80 x 133 mm; nicht absaugbar	495967*	1	29,25	35,10	1	29,25	0	408004

Handschleifklotz Pocket StickFix

46 x 178 mm

	Körnung	Maße mm								
STF 46X178 P80 GR/10 für Handschleifmittel	P80	46 x 178	204277*	10	7,31	8,77	1	7,31	0	508017
STF 46X178 P120 GR/10 für Handschleifmittel	P120	46 x 178	204278*	10	6,29	7,55	1	6,29	0	508017
STF 46X178 P180 GR/10 für Handschleifmittel	P180	46 x 178	204279*	10	6,29	7,55	1	6,29	0	508017
HSK-STF-46x178 zur Aufnahme von StickFix Schleifstreifen 46 x 178 mm	–	–	583129*	1	15,08	18,10	1	15,08	0	408004

*SB-verpacktes Zubehör und Verbrauchsmaterial für Lochwand
**im Karton

VPE = Packungsinhalt pro Bestellnummer
VSE = Handels-Versandeinheit pro Bestellnummer

[1] Unverbindliche Preisempfehlung des Herstellers.
Preise des Händlers können abweichen.

	Benennung und Anwendung	Art.-Nr.	VPE	PoM € pro VPE [1]	PiM € pro VPE [1]	VSE	PoM € pro VSE [1]	TP	RG
Getriebe-Exzenterschleifer									
	Getriebe-Exzenterschleifer ROTEX RO 90 DX								
	Getriebe-Exzenterschleifer ROTEX, RO 90 DX FEQ-Plus FastFix Schleifteller Ø 90 mm (weich-HT) (496804), StickFix Schleifschuh V93, Protector (496801), Systainer SYS3 M 187 (204842)	576259	1	611,22	733,46	1	611,22	35	108002
	Getriebe-Exzenterschleifer ROTEX RO 150 MULTI-JETSTREAM 2								
	Getriebe-Exzenterschleifer ROTEX, RO 150 FEQ FastFix Schleifteller Ø 150 mm MULTI-JETSTREAM 2 (weich W) (202461), Protector (493913)	575066	1	680,91	817,09	1	680,91	42	108002
	Getriebe-Exzenterschleifer ROTEX, RO 150 FEQ-Plus FastFix Schleifteller Ø 150 mm MULTI-JETSTREAM 2 (weich W) (202461), Protector (493913), Systainer SYS3 M 237 (204843)	576017	1	732,32	878,78	1	732,32	42	108002
Zubehör für Getriebe-Exzenterschleifer									
	Zubehör für ROTEX RO 90 FEQ								
	Protector, FESTOOL 90FX für RO 90 DX; zum Schutz von Schleifschuh und Werkstück bei minimalem Randabstand	496801*	1	13,82	16,58	1	13,82	0	208001
	Zubehör für ROTEX RO 150 FEQ								
	Protector, FESTOOL 150FX für RO 150 FEQ; zum Schutz von Schleifteller und Werkstück bei minimalem Randabstand	493913*	1	17,14	20,57	1	17,14	0	208001
	Zusatzhandgriff, ZG-RAS/RO für RO 150, RAS, WTS 150, RAP 80/150/180; erleichtert das Führen der Maschine	487865**	1	10,17	12,20	1	10,17	0	208010
	Handgriff, BG-RO 150 für RO 150 FEQ; ermöglicht leichte Führung der Maschine beim Polieren	495188*	1	26,62	31,94	1	26,62	0	208001
Polierzubehör für Getriebe-Exzenterschleifer									
	PoliStick								
	Polierteller, PT-STF-D90 FX-RO90 für RO 90 DX; FastFix; zur Aufnahme von Polierzubehör mit Durchmesser 80 mm; Polieren von Möbelkanten; Polieren kleiner Flächen Durchmesser 75 mm	495625*	1	40,79	48,95	1	40,79	0	408002

*SB-verpacktes Zubehör und Verbrauchsmaterial für Lochwand
**im Karton

VPE = Packungsinhalt pro Bestellnummer
VSE = Handels-Versandeinheit pro Bestellnummer

[1] Unverbindliche Preisempfehlung des Herstellers.
Preise des Händlers können abweichen.

Polieren

	Benennung und Anwendung	Art.-Nr.	VPE	PoM € pro VPE [1]	PiM € pro VPE [1]	VSE	PoM € pro VSE [1]	TP	RG
	Polierteller, PT-STF-D150 FX für RO 150 FEQ; FastFix; zur Aufnahme des Polierzubehörs Durchmesser 135 mm; Höhe 10 mm	496151*	1	40,44	48,53	1	40,44	0	408002
	Polierteller, PT-STF-D150 M8 für RO 150; zur Aufnahme des Polierzubehörs Durchmesser 135 mm; Höhe 10 mm	496152*	1	30,05	36,06	1	30,05	0	408002

Zubehör für Rotationspolierer

PoliStick Polierteller

		Durch-messer mm	Höhe mm								
	PT-STF-D80-M14 für RAP 80; mit integriertem Dämpfer zur optimalen Druckverteilung beim Polieren; zur Aufnahme des Polierzubehörs	70	20	488337*	1	37,02	44,42	1	37,02	0	408002
	PT-STF-D150-M14 für RAP 150; mit integriertem Dämpfer zur optimalen Druckverteilung beim Polieren; zur Aufnahme des Polierzubehörs	125	25	488342*	1	42,61	51,13	1	42,61	0	408002
	PT-STF-D180-M14 für RAP 180; mit integriertem Dämpfer zur optimalen Druckverteilung beim Polieren; zur Aufnahme des Polierzubehörs	165	30	488349*	1	47,53	57,04	1	47,53	0	408002

Polierschwamm PoliStick für Ø 80 mm
für RAP 80, RO 90 DX

		Durch-messer mm	Höhe mm								
	PS STF D80x20 OR/5 orange; mittel; zum Vorpolieren bei der Beseitigung von Fehlstellen im Lack; ideal in Verbindung mit MPA 5010	80	20	201993*	5	33,59	40,31	1	33,59	0	508009
	PS STF D80x20 BL/5 blau; mittelfein; zur Erzeugung eines perfekten Glanzgrades; ideal in Verbindung mit MPA 9010	80	20	202001*	5	30,73	36,88	1	30,73	0	508009
	PS STF D80x20 WH/5 weiß; fein; zum Auspolieren von Hologrammen und Erzeugung von Tiefenglanz; Hochglanzpolieren; ideal in Verbindung mit MPA 11010	80	20	202009*	5	30,73	36,88	1	30,73	0	508009

*SB-verpacktes Zubehör und Verbrauchsmaterial für Lochwand
**im Karton

VPE = Packungsinhalt pro Bestellnummer
VSE = Handels-Versandeinheit pro Bestellnummer

[1] Unverbindliche Preisempfehlung des Herstellers. Preise des Händlers können abweichen.

Benennung und Anwendung	Durchmesser mm	Höhe mm	Art.-Nr.	VPE	PoM € pro VPE [1]	PiM € pro VPE [1]	VSE	PoM € pro VSE [1]	TP	RG
Lammfell und Polierfilz für Ø 80 mm für RAP 80, RO 90 DX										
LF STF D 80/5 Echthaar-Lammfell für eine hohe Abrasivität und ein hervorragendes Polierergebnis; ideal in Verbindung mit MPA 5010; besonders geeignet für UV-Lacke, kratzbeständige Lacke; optimale Haftung dank ganzflächiger Veloursverklebung und Randvernähung	80	18	202044*	5	50,27	60,32	1	50,27	0	508009
PF-STF-D80x6-H/5 Polierfilz; hart; zum Vorpolieren von Mineralwerkstoffen, Acrylglas und Lacken; weiß	80	6	488339*	5	26,73	32,08	1	26,73	0	508009
Polierschwamm PoliStick für Ø 150 mm für RO 150, RAP 150										
PS STF D150x30 OR/1 orange; mittel; zum Vorpolieren bei der Beseitigung von Fehlstellen im Lack; ideal in Verbindung mit MPA 5010	150	30	202369*	1	23,99	28,79	1	23,99	0	508009
PS STF D150x30 OR/5 orange; mittel; zum Vorpolieren bei der Beseitigung von Fehlstellen im Lack; ideal in Verbindung mit MPA 5010	150	30	201997**	5	105,45	126,54	1	105,45	0	508009
PS STF D150x30 BL/1 blau; mittelfein; zur Erzeugung eines perfekten Glanzgrades; ideal in Verbindung mit MPA 9010	150	30	202373*	1	19,42	23,30	1	19,42	0	508009
PS STF D150x30 BL/5 blau; mittelfein; zur Erzeugung eines perfekten Glanzgrades; ideal in Verbindung mit MPA 9010	150	30	202005**	5	82,49	98,99	1	82,49	0	508009
PS STF D150x30 WH/1 weiß; fein; zum Auspolieren von Hologrammen und Erzeugung von Tiefenglanz; Hochglanzpolieren; ideal in Verbindung mit MPA 11010	150	30	202377**	1	19,42	23,30	1	19,42	0	508009
PS STF D150x30 WH/5 weiß; fein; zum Auspolieren von Hologrammen und Erzeugung von Tiefenglanz; Hochglanzpolieren; ideal in Verbindung mit MPA 11010	150	30	202013**	5	82,49	98,99	1	82,49	0	508009
PS STF D150x30 BA/1 W schwarz; sehr fein (gewaffelt); zum Entfernen von Poliermittelrückständen auf der Lackoberfläche	150	30	202380*	1	18,85	22,62	1	18,85	0	508009
PS STF D150x30 BA/5 W schwarz; sehr fein (gewaffelt); zum Entfernen von Poliermittelrückständen auf der Lackoberfläche	150	30	202019**	5	81,92	98,30	1	81,92	0	508009

*SB-verpacktes Zubehör und Verbrauchsmaterial für Lochwand
**im Karton

VPE = Packungsinhalt pro Bestellnummer
VSE = Handels-Versandeinheit pro Bestellnummer

[1] Unverbindliche Preisempfehlung des Herstellers. Preise des Händlers können abweichen.

Polieren

	Benennung und Anwendung	Durchmesser mm	Höhe mm	Art.-Nr.	VPE	PoM € pro VPE [1]	PiM € pro VPE [1]	VSE	PoM € pro VSE [1]	TP	RG
	Lammfell und Polierfilz für Ø 150 mm für RO 150, RAP 150										
	LF STF D 150/1 Echthaar-Lammfell für eine hohe Abrasivität und ein hervorragendes Polierergebnis; ideal in Verbindung mit MPA 5010; besonders geeignet für UV-Lacke, kratzbeständige Lacke; optimale Haftung dank ganzflächiger Veloursverklebung und Randvernähung	150	18	202046*	1	22,62	27,14	1	22,62	0	508009
	PF-STF-D150x6-H/5 Polierfilz; hart; zum Vorpolieren von Mineralwerkstoffen, Acrylglas und Lacken; weiß	150	6	488348**	5	44,33	53,20	1	44,33	0	508009
	Lackziehklinge										
	Lackziehklinge, LZK-HM mit Kordel; zum punktuellen Entfernen von Lackeinschlüssen und Unebenheiten; aus Hartmetall; mit umlaufendem Hohlschliff Abmessungen 25 x 30 mm			497525*	1	83,97	100,76	1	83,97	0	308003
	Poliermittel										
	Poliermittel, MPA 5010 OR/0,5L 1-Step Schleifpolitur Speed Cut; silikonfrei; wasserbasiert; perfekt in Verbindung mit Lammfell oder Polierschwamm (ORANGE) Flascheninhalt 500 ml			202048**	1	38,16	45,79	6	228,96	0	508009
	Poliermittel, MPA 9010 BL/0,5L Feinschleifpolitur Speed Gloss; silikonfrei; wasserbasiert; perfekt in Verbindung mit Polierschwamm (BLAU) Flascheninhalt 500 ml			202050**	1	31,76	38,11	6	190,56	0	508009
	Poliermittel, MPA 11010 WH/0,5L Anti-Hologramm-Hochglanzpolitur; silikonfrei; wasserbasiert; perfekt in Verbindung mit Polierschwamm (WEISS) Flascheninhalt 500 ml			202051**	1	31,76	38,11	6	190,56	0	508009
	Sprühversiegelung, MPA SV+/0,5L zum Versiegeln von Lackoberflächen; silikonfrei; wasserbasiert Flascheninhalt 500 ml			202052**	1	28,10	33,72	6	168,60	0	508009

*SB-verpacktes Zubehör und Verbrauchsmaterial für Lochwand
**im Karton

VPE = Packungsinhalt pro Bestellnummer
VSE = Handels-Versandeinheit pro Bestellnummer

[1] Unverbindliche Preisempfehlung des Herstellers. Preise des Händlers können abweichen.

Polieren

	Benennung und Anwendung	Art.-Nr.	VPE	PoM € pro VPE [1]	PiM € pro VPE [1]	VSE	PoM € pro VSE [1]	TP	RG
	Finish-Reiniger, MPA F+/0,5L zum Entfernen von Poliermittelrückständen und Fettflecken; silikonfrei; wasserbasiert Flascheninhalt 500 ml	202053**	1	22,28	26,74	6	133,68	0	508009
	Microfasertuch, MPA-Microfibre/2 für perfektes Lack-Finish; zum Entfernen von Poliermittelrückständen und Fingerabdrücken	205732*	2	28,79	34,55	1	28,79	0	508009

*SB-verpacktes Zubehör und Verbrauchsmaterial für Lochwand
**im Karton

VPE = Packungsinhalt pro Bestellnummer
VSE = Handels-Versandeinheit pro Bestellnummer

[1] Unverbindliche Preisempfehlung des Herstellers.
Preise des Händlers können abweichen.

Akku-Absaugmobile CTLC

	Benennung und Anwendung	Art.-Nr.	VPE	PoM € pro VPE [1]	PiM € pro VPE [1]	VSE	PoM € pro VSE [1]	TP	RG
	Akku-Absaugmobil CTC SYS Behälter-/Filtersackvolumen 4,5/3,5 l; Zulassung für Staubklasse L								
	Akku-Absaugmobil CLEANTEC, CTLC SYS I-Basic Bluetooth® Funktionalität für Sauger Ferneinschaltung bei Akku-Werkzeugen; nur zum Trockensaugen geeignet; Hauptfilter (500558), Filtersack montiert, Saugschlauch glatt Ø 27 x 3 m-AS/CT mit Winkeldrehausgleich saugerseitig (577160), Polsterdüse D 36 PD (500592), Fugendüse D 36 FD-150 (500593), Tragegurt SYS-CT (500532), Sauger-Fernbedienung CT-F I (202098)	576936	1	385,99	463,19	1	385,99	25	109010
	Akku-Absaugmobil CLEANTEC, CTLC SYS HPC 4,0 I-Plus Bluetooth® Funktionalität für Sauger Ferneinschaltung bei Akku-Werkzeugen; nur zum Trockensaugen geeignet; Hauptfilter (500558), Filtersack montiert, Saugschlauch glatt Ø 27 x 3 m-AS/CT mit Winkeldrehausgleich saugerseitig (577160), Polsterdüse D 36 PD (500592), Fugendüse D 36 FD-150 (500593), Tragegurt SYS-CT (500532), Sauger-Fernbedienung CT-F I (202098), Energie-Set SYS 18V 4x4,0/TCL 6 DUO (577104)	576944	1	860,77	1.032,92	1	860,77	25	109010
	Akku-Absaugmobil CLEANTEC CTLC MINI Behälter-/Filtersackvolumen 10/7,5 l; Zulassung für Staubklasse L								
	Akku-Absaugmobil CLEANTEC, CTLC MINI I-Basic Bluetooth® Funktionalität für Sauger Ferneinschaltung bei Akku-Werkzeugen; mit manueller Filter- und Filtersackabreinigung; High Performance Hauptfilter (204200), SELFCLEAN Filtersack SC-FIS-CT, Saugschlauch glatt Ø 27/32 x 3,5 m-AS/CTR (577158), Sauger-Fernbedienung CT-F I (202098)	577065	1	491,95	590,34	1	491,95	32	109013
	Akku-Absaugmobil CLEANTEC, CTLC MINI I-Plus Bluetooth® Funktionalität für Sauger Ferneinschaltung bei Akku-Werkzeugen; mit manueller Filter- und Filtersackabreinigung; High Performance Hauptfilter (204200), SELFCLEAN Filtersack SC-FIS-CT, Saugschlauch glatt Ø 27/32 x 3,5 m-AS/CTR (577158), Sauger-Fernbedienung CT-F I (202098), Energie-Set SYS 18V 4x5,0/TCL 6 DUO (577709)	577670	1	1.042,14	1.250,57	1	1.042,14	32	109013
	Akku-Absaugmobil CLEANTEC CTLC MIDI Behälter-/Filtersackvolumen 15/12,5 l; Zulassung für Staubklasse L								
	Akku-Absaugmobil CLEANTEC, CTLC MIDI I-Basic Bluetooth® Funktionalität für Sauger Ferneinschaltung bei Akku-Werkzeugen; mit manueller Filter- und Filtersackabreinigung; High Performance Hauptfilter (204200), SELFCLEAN Filtersack SC-FIS-CT, Saugschlauch glatt Ø 27/32 x 3,5 m-AS/CTR (577158), Sauger-Fernbedienung CT-F I (202098)	577066	1	548,17	657,80	1	548,17	36	109013
	Akku-Absaugmobil CLEANTEC, CTLC MIDI I-Plus Bluetooth® Funktionalität für Sauger Ferneinschaltung bei Akku-Werkzeugen; mit manueller Filter- und Filtersackabreinigung; High Performance Hauptfilter (204200), SELFCLEAN Filtersack SC-FIS-CT, Saugschlauch glatt Ø 27/32 x 3,5 m-AS/CTR (577158), Sauger-Fernbedienung CT-F I (202098), Energie-Set SYS 18V 4x5,0/TCL 6 DUO (577709)	577671	1	1.097,28	1.316,74	1	1.097,28	36	109013

*SB-verpacktes Zubehör und Verbrauchsmaterial für Lochwand
**im Karton

VPE = Packungsinhalt pro Bestellnummer
VSE = Handels-Versandeinheit pro Bestellnummer

[1] Unverbindliche Preisempfehlung des Herstellers. Preise des Händlers können abweichen.

	Benennung und Anwendung	Art.-Nr.	VPE	PoM € pro VPE [1]	PiM € pro VPE [1]	VSE	PoM € pro VSE [1]	TP	RG
Absaugmobil CTL SYS									
	Absaugmobil CTL SYS Behälter-/Filtersackvolumen 4,5/3,5 l; Zulassung für Staubklasse L								
	Absaugmobil CLEANTEC, CTL SYS nur zum Trockensaugen geeignet; Filtersack montiert, Saugschlauch glatt Ø 27 x 3 m-AS/CT mit Winkeldrehausgleich saugerseitig (577160), Polsterdüse D 36 PD (500592), Fugendüse D 36 FD-150 (500593), Tragegurt SYS-CT (500532)	575279	1	389,23	467,08	1	389,23	24	109003
Absaugmobile CTL									
	Absaugmobil CLEANTEC CTL MINI Behälter-/Filtersackvolumen 10/7,5 l; Zulassung für Staubklasse L								
	Absaugmobil CLEANTEC, CTL MINI I Bluetooth® Funktionalität für Sauger Ferneinschaltung bei Akku-Werkzeugen; mit manueller Filter- und Filtersackabreinigung; High Performance Hauptfilter (204200), SELFCLEAN Filtersack SC-FIS-CT, Saugschlauch glatt Ø 27/32 x 3,5 m-AS/CTR (577158)	574840	1	490,86	589,03	1	490,86	30	109003
	Absaugmobil CLEANTEC CTL MIDI Behälter-/Filtersackvolumen 15/12,5 l; Zulassung für Staubklasse L								
	Absaugmobil CLEANTEC, CTL MIDI I Bluetooth® Funktionalität für Sauger Ferneinschaltung bei Akku-Werkzeugen; mit manueller Filter- und Filtersackabreinigung; High Performance Hauptfilter (204200), SELFCLEAN Filtersack SC-FIS-CT, Saugschlauch glatt Ø 27/32 x 3,5 m-AS/CTR (577158)	574832	1	536,28	643,54	1	536,28	33	109003
	Absaugmobil CLEANTEC CTL 26 Behälter-/Filtersackvolumen 26/24 l; Zulassung für Staubklasse L								
	Absaugmobil CLEANTEC, CTL 26 E High Performance Hauptfilter (496170), SELFCLEAN Filtersack, Saugschlauch glatt Ø 27/32 x 3,5 m-AS/CTR (577158)	574947	1	677,91	813,49	1	677,91	44	109004
	Absaugmobil CLEANTEC, CTL 26 E SD High Performance Hauptfilter (496170), SELFCLEAN Filtersack, Saugschlauch glatt Ø 27/32 x 3,5 m-AS/CTR (577158), 2. Steckdose mit Dauerstrom	574955	1	726,57	871,88	1	726,57	44	109004
	Absaugmobil CLEANTEC, CTL 26 E SD E/A High Performance Hauptfilter (496170), SELFCLEAN Filtersack, Saugschlauch glatt Ø 27/32 x 3,5 m-AS/CTR (577158), 2. Steckdose mit Ein-/Ausschaltautomatik	574956	1	726,57	871,88	1	726,57	44	109004

*SB-verpacktes Zubehör und Verbrauchsmaterial für Lochwand
**im Karton

VPE = Packungsinhalt pro Bestellnummer
VSE = Handels-Versandeinheit pro Bestellnummer

[1] Unverbindliche Preisempfehlung des Herstellers.
Preise des Händlers können abweichen.

	Benennung und Anwendung	Art.-Nr.	VPE	PoM € pro VPE [1]	PiM € pro VPE [1]	VSE	PoM € pro VSE [1]	TP	RG
	Absaugmobile CLEANTEC CTL 26 AC mit automatischer Hauptfilterabreinigung; Behälter-/Filtersackvolumen 26/24 l; Zulassung für Staubklasse L								
	Absaugmobil CLEANTEC, CTL 26 E AC mit AUTOCLEAN Funktion; High Performance Hauptfilter (203759), SELFCLEAN Filtersack, Entsorgungssack, Saugschlauch glatt Ø 27/32 x 3,5 m-AS/CTR (577158)	574945	1	794,68	953,62	1	794,68	49	109004
	Absaugmobil CLEANTEC, CTL 26 E AC RENOFIX mit AUTOCLEAN Funktion; Spezialsauger für RENOFIX Sanierungsfräser und Diamantschleifer; High Performance Hauptfilter (203759), Entsorgungssack, Saugschlauch glatt Ø 36/32 x 3,5 m-AS/R mit drehbaren Anschlussmuffen (204923), Verschlussschieber ComfortClean (497926)	575841	1	813,06	975,67	1	813,06	49	109004
	Absaugmobil CLEANTEC CTL 36 Behälter-/Filtersackvolumen 36/34 l; Zulassung für Staubklasse L								
	Absaugmobil CLEANTEC, CTL 36 E High Performance Hauptfilter (496170), SELFCLEAN Filtersack, Saugschlauch glatt Ø 27/32 x 3,5 m-AS/CTR (577158)	574965	1	818,47	982,16	1	818,47	51	109004
	Absaugmobile CLEANTEC CTL 36 AC mit automatischer Hauptfilterabreinigung; Behälter-/Filtersackvolumen 36/34 l; Zulassung für Staubklasse L								
	Absaugmobil CLEANTEC, CTL 36 E AC mit AUTOCLEAN Funktion; High Performance Hauptfilter (203759), SELFCLEAN Filtersack, Entsorgungssack, Saugschlauch glatt Ø 27/32 x 3,5 m-AS/CTR (577158)	574958	1	934,16	1.120,99	1	934,16	59	109004
	Absaugmobil CLEANTEC, CTL 36 E AC-LHS mit AUTOCLEAN Funktion; High Performance Hauptfilter (203759), Saugschlauch knickfest D 36x3,5-AS/KS/B/LHS 225 (577101), SELFCLEAN Filtersack, Entsorgungssack, Verschlussschieber ComfortClean (497926)	574960	1	953,62	1.144,34	1	953,62	59	109004
	Absaugmobil CLEANTEC, CTL 36 E AC RENOFIX mit AUTOCLEAN Funktion; Spezialsauger für RENOFIX Sanierungsfräser und Diamantschleifer; High Performance Hauptfilter (203759), Entsorgungssack, Saugschlauch glatt Ø 36/32 x 3,5 m-AS/R mit drehbaren Anschlussmuffen (204923), Verschlussschieber ComfortClean (497926)	575842	1	953,62	1.144,34	1	953,62	59	109004
	Absaugmobil CLEANTEC, CTL 36 E AC-PLANEX mit AUTOCLEAN Funktion; Spezialsauger für alle Langhalsschleifer PLANEX; High Performance Hauptfilter (203759), Saugschlauch knickfest D 36x3,5-AS/KS/B/LHS 225 (577101), SELFCLEAN Filtersack, Entsorgungssack, Verschlussschieber ComfortClean (497926), Werkzeughalter PLANEX (205274)	576850	1	992,51	1.191,01	1	992,51	59	109004

*SB-verpacktes Zubehör und Verbrauchsmaterial für Lochwand
**im Karton

VPE = Packungsinhalt pro Bestellnummer
VSE = Handels-Versandeinheit pro Bestellnummer

[1] Unverbindliche Preisempfehlung des Herstellers.
Preise des Händlers können abweichen.

	Benennung und Anwendung	Art.-Nr.	VPE	PoM € pro VPE [1]	PiM € pro VPE [1]	VSE	PoM € pro VSE [1]	TP	RG
	Absaugmobile CLEANTEC CTL 48 Behälter-/Filtersackvolumen 48/46 l; Zulassung für Staubklasse L								
	Absaugmobil CLEANTEC, CTL 48 E High Performance Hauptfilter (496170), SELFCLEAN Filtersack, Saugschlauch glatt Ø 27/32 x 3,5 m-AS/CTR (577158), Schubbügel (497295)	574975	1	935,24	1.122,29	1	935,24	58	109004
	Absaugmobile CLEANTEC CTL 48 AC mit automatischer Hauptfilterabreinigung; Behälter-/Filtersackvolumen 48/46 l; Zulassung für Staubklasse L								
	Absaugmobil CLEANTEC, CTL 48 E AC mit AUTOCLEAN Funktion; High Performance Hauptfilter (203759), SELFCLEAN Filtersack, Entsorgungssack, Saugschlauch glatt Ø 27/32 x 3,5 m-AS/CTR (577158), Schubbügel (497295)	574974	1	1.046,60	1.255,92	1	1.046,60	65	109004

Akku-Absaugmobile CTMC

	Akku-Absaugmobil CLEANTEC CTMC SYS								
	Akku-Absaugmobil CLEANTEC, CTMC SYS I-Basic Bluetooth® Funktionalität für Sauger Ferneinschaltung bei Akku-Werkzeugen; nur zum Trockensaugen geeignet; Hauptfilter (500558), Filtersack montiert, Saugschlauch glatt Ø 27 x 3 m-AS/CT mit Winkeldrehausgleich saugerseitig (577160), Polsterdüse D 36 PD (500592), Fugendüse D 36 FD-150 (500593), Tragegurt SYS-CT (500532), Sauger-Fernbedienung CT-F I (202098)	576933	1	498,43	598,12	1	498,43	32	109011
	Akku-Absaugmobil CLEANTEC, CTMC SYS HPC 4,0 I-Plus Bluetooth® Funktionalität für Sauger Ferneinschaltung bei Akku-Werkzeugen; nur zum Trockensaugen geeignet; Hauptfilter (500558), Filtersack montiert, Saugschlauch glatt Ø 27 x 3 m-AS/CT mit Winkeldrehausgleich saugerseitig (577160), Polsterdüse D 36 PD (500592), Fugendüse D 36 FD-150 (500593), Tragegurt SYS-CT (500532), Sauger-Fernbedienung CT-F I (202098), Energie-Set SYS 18V 4x4,0/TCL 6 DUO (577104)	576942	1	972,14	1.166,57	1	972,14	32	109011
	Akku-Absaugmobil CLEANTEC CTMC MIDI Behälter-/Filtersackvolumen 15/12,5 l; Zulassung für Staubklasse M								
	Akku-Absaugmobil CLEANTEC, CTMC MIDI I-Basic Bluetooth® Funktionalität für Sauger Ferneinschaltung bei Akku-Werkzeugen; mit manueller Filter- und Filtersackabreinigung; High Performance Hauptfilter (204200), SELFCLEAN Filtersack SC-FIS-CT, Saugschlauch glatt Ø 27/32 x 3,5 m-AS/CTR (577158), Sauger-Fernbedienung CT-F I (202098)	577067	1	660,61	792,73	1	660,61	43	109013
	Akku-Absaugmobil CLEANTEC, CTMC MIDI I-Plus Bluetooth® Funktionalität für Sauger Ferneinschaltung bei Akku-Werkzeugen; mit manueller Filter- und Filtersackabreinigung; High Performance Hauptfilter (204200), SELFCLEAN Filtersack SC-FIS-CT, Saugschlauch glatt Ø 27/32 x 3,5 m-AS/CTR (577158), Sauger-Fernbedienung CT-F I (202098), Energie-Set SYS 18V 4x5,0/TCL 6 DUO (577709)	577672	1	1.209,73	1.451,68	1	1.209,73	43	109013

Absaugmobile CTM

	Absaugmobil CLEANTEC CTM MIDI Behälter-/Filtersackvolumen 15/12,5 l; Zulassung für Staubklasse M								
	Absaugmobil CLEANTEC, CTM MIDI I Bluetooth® Funktionalität für Sauger Ferneinschaltung bei Akku-Werkzeugen; mit manueller Filter- und Filtersackabreinigung; High Performance Hauptfilter (204200), SELFCLEAN Filtersack SC-FIS-CT, Saugschlauch glatt Ø 27/32 x 3,5 m-AS/CTR (577158)	574822	1	649,80	779,76	1	649,80	40	109009

*SB-verpacktes Zubehör und Verbrauchsmaterial für Lochwand
**im Karton

VPE = Packungsinhalt pro Bestellnummer
VSE = Handels-Versandeinheit pro Bestellnummer

[1] Unverbindliche Preisempfehlung des Herstellers. Preise des Händlers können abweichen.

	Benennung und Anwendung	Art.-Nr.	VPE	PoM € pro VPE [1]	PiM € pro VPE [1]	VSE	PoM € pro VSE [1]	TP	RG
	Absaugmobil CLEANTEC CTM 26 Behälter-/Filtersackvolumen 26/24 l; Zulassung für Staubklasse M								
	Absaugmobil CLEANTEC, CTM 26 E High Performance Hauptfilter (496170), SELFCLEAN Filtersack, Saugschlauch glatt Ø 27/32 x 3,5 m-AS/CTR (577158), Verschlussdeckel für Ansaugstutzen	574981	1	902,80	1.083,36	1	902,80	56	109005
	Absaugmobil CLEANTEC CTM 26 AC mit automatischer Hauptfilterabreinigung; Behälter-/Filtersackvolumen 26/24 l; Zulassung für Staubklasse M								
	Absaugmobil CLEANTEC, CTM 26 E AC mit AUTOCLEAN Funktion; High Performance Hauptfilter (203759), SELFCLEAN Filtersack, Entsorgungssack, Saugschlauch glatt Ø 27/32 x 3,5 m-AS/CTR (577158), Verschlussdeckel für Ansaugstutzen	574978	1	1.014,17	1.217,00	1	1.014,17	63	109005
	Absaugmobile CLEANTEC CTM 36 Behälter-/Filtersackvolumen 36/34 l; Zulassung für Staubklasse M								
	Absaugmobil CLEANTEC, CTM 36 E High Performance Hauptfilter (496170), SELFCLEAN Filtersack, Saugschlauch glatt Ø 27/32 x 3,5 m-AS/CTR (577158), Verschlussdeckel für Ansaugstutzen	574988	1	1.034,71	1.241,65	1	1.034,71	64	109005
	Absaugmobile CLEANTEC CTM 36 AC mit automatischer Hauptfilterabreinigung; Behälter-/Filtersackvolumen 36/34 l; Zulassung für Staubklasse M								
	Absaugmobil CLEANTEC, CTM 36 E AC mit AUTOCLEAN Funktion; High Performance Hauptfilter (203759), SELFCLEAN Filtersack, Entsorgungssack, Saugschlauch glatt Ø 27/32 x 3,5 m-AS/CTR (577158), Verschlussdeckel für Ansaugstutzen	574983	1	1.146,07	1.375,28	1	1.146,07	72	109005
	Absaugmobil CLEANTEC, CTM 36 E AC-LHS mit AUTOCLEAN Funktion; High Performance Hauptfilter (203759), SELFCLEAN Filtersack, Entsorgungssack, Saugschlauch knickfest D 36x3,5-AS/KS/B/LHS 225 (577101), Verschlussschieber ComfortClean (497926)	574984	1	1.160,13	1.392,16	1	1.160,13	72	109005
	Absaugmobil CLEANTEC, CTM 36 E AC RENOFIX mit AUTOCLEAN Funktion; Spezialsauger für RENOFIX Sanierungsfräser und Diamantschleifer; High Performance Hauptfilter (203759), Entsorgungssack, Saugschlauch glatt Ø 36/32 x 3,5 m-AS/R mit drehbaren Anschlussmuffen (204923), Verschlussschieber ComfortClean (497926)	575846	1	1.160,13	1.392,16	1	1.160,13	72	109005
	Absaugmobil CLEANTEC, CTM 36 E AC-PLANEX mit AUTOCLEAN Funktion; Spezialsauger für alle Langhalsschleifer PLANEX; für mineralische Stäube; High Performance Hauptfilter (203759), SELFCLEAN Filtersack, Entsorgungssack, Saugschlauch knickfest D 36x3,5-AS/KS/B/LHS 225 (577101), Verschlussschieber ComfortClean (497926), Werkzeughalter PLANEX (205274)	576853	1	1.200,10	1.440,12	1	1.200,10	72	109005

*SB-verpacktes Zubehör und Verbrauchsmaterial für Lochwand
**im Karton

VPE = Packungsinhalt pro Bestellnummer
VSE = Handels-Versandeinheit pro Bestellnummer

[1] Unverbindliche Preisempfehlung des Herstellers.
Preise des Händlers können abweichen.

	Benennung und Anwendung	Art.-Nr.	VPE	PoM € pro VPE [1]	PiM € pro VPE [1]	VSE	PoM € pro VSE [1]	TP	RG
	Absaugmobile CLEANTEC CTM 48 Behälter-/Filtersackvolumen 48/46 l; Zulassung für Staubklasse M								
	Absaugmobil CLEANTEC, CTM 48 E High Performance Hauptfilter (496170), SELFCLEAN Filtersack, Saugschlauch glatt Ø 27/32 x 3,5 m-AS/CTR (577158), Verschlussdeckel für Ansaugstutzen, Schubbügel (497295)	574992	1	1.143,91	1.372,69	1	1.143,91	71	109005
	Absaugmobil CLEANTEC CTM 48 AC mit automatischer Hauptfilterabreinigung; Behälter-/Filtersackvolumen 48/46 l; Zulassung für Staubklasse M								
	Absaugmobil CLEANTEC, CTM 48 E AC mit AUTOCLEAN Funktion; High Performance Hauptfilter (203759), SELFCLEAN Filtersack, Entsorgungssack, Saugschlauch glatt Ø 27/32 x 3,5 m-AS/CTR (577158), Verschlussdeckel für Ansaugstutzen, Schubbügel (497295)	574991	1	1.255,27	1.506,32	1	1.255,27	78	109005

Absaugmobile CT

	Absaugmobil CLEANTEC CT 15 Behälter-/Filtersackvolumen 15 l								
	Absaugmobil CLEANTEC, CT 15 E High Performance Hauptfilter (204200), Saugschlauch Ø 27/32 x 3,5m-RAS/CT, SELFCLEAN Filtersack SC-FIS-CT, Fugendüse D 36 FD-150 (500593), Polsterdüse D 36 PD (500592)	577410	1	347,07	416,48	1	347,07	23	109003
	Absaugmobil CLEANTEC, CT 15 E-Set High Performance Hauptfilter (204200), Saugschlauch Ø 27/32 x 3,5m-RAS/CT, SELFCLEAN Filtersack SC-FIS-CT, Fugendüse D 36 FD-150 (500593), Polsterdüse D 36 PD (500592), Handrohr gebogen D 36 HR-K AS (203129), Verlängerungsrohre D 36 VR-K AS (203137), Bodendüse D 36 BD 300 (577261)	577415	1	385,99	463,19	1	385,99	23	109003

Spezialsauger

	Spezialsauger CLEANTEC CT 48 EC B22 mit EC-TEC Antrieb; für trockene, brennbare Stäube in Zone 22								
	Absaugmobil CLEANTEC, CTL 48 E LE EC/B22 R1 Druckluftanschluss mit Zuluft-E/A-Automatik; EAA-Anschluss; High Performance Hauptfilter (496170), SELFCLEAN Filtersack, Saugschlauch glatt Ø 27/32 x 3,5 m-AS/CTR (577158), Druckluftmodul (496141)	575275	1	2.466,22	2.959,46	1	2.466,22	154	109008
	Absaugmobil CLEANTEC, CTM 48 E LE EC B22 R1 Druckluftanschluss mit Zuluft-E/A-Automatik; EAA-Anschluss; SELFCLEAN Filtersack, Saugschlauch glatt Ø 27/32 x 3,5 m-AS/CTR (577158), Druckluftmodul (496141)	575286	1	2.674,89	3.209,87	1	2.674,89	167	109008
	Spezialsauger CLEANTEC CTH 26 Behälter-/Filtersackvolumen 26/24 l								
	Absaugmobil CLEANTEC, CTH 26 E Zulassung für Staubklasse H, für krebserregende Stäube; High Performance Hauptfilter (205198), Sicherheits-Filtersack, Saugschlauch glatt Ø 27/32 x 3,5 m-AS/CTR (577158)	576907	1	1.042,28	1.250,74	1	1.042,28	65	109008

*SB-verpacktes Zubehör und Verbrauchsmaterial für Lochwand
**im Karton

VPE = Packungsinhalt pro Bestellnummer
VSE = Handels-Versandeinheit pro Bestellnummer

[1] Unverbindliche Preisempfehlung des Herstellers.
Preise des Händlers können abweichen.

Saugen

	Benennung und Anwendung	Art.-Nr.	VPE	PoM € pro VPE [1]	PiM € pro VPE [1]	VSE	PoM € pro VSE [1]	TP	RG
	Vorabscheider								
	Vorabscheider CT-VA								
	CT Vorabscheider, CT-VA-20 für CT 26/36/48; zur Kombination mit allen Absauggeräten CT 26/36/48 mit und ohne AUTOCLEAN Funktion; zugelassen für Staubklasse L und M; optimaler Einsatz bei Maschinen und Anwendungen mit hohem Staubaufkommen; vermindert die Ansaugunterstützung bei LHS 225 EQ; Zyklon-Systainer, Auffangbehälter VAB-20 (204294), Systainer-Wanne, Anschluss-Schlauch, Entsorgungssack, Behälterdeckel	204083**	1	437,68	525,22	1	437,68	0	209002
	Zubehör für Vorabscheider CT-VA								
	Auffangbehälter, VAB-20/1 für Vorabscheider CT-VA 20; stapelbar, mit kompakten Abmessungen, guten Griffmöglichkeiten und robuster Bauweise; mit Deckel (im Lieferumfang enthalten) für den Transport gut verschließbar Abmessung (L x B x H) 395 x 295 x 350 mm; max. Behältervolumen 20 l	204294**	1	87,63	105,16	1	87,63	0	209002
	Entsorgungssack, ENS-VA-20/10 für CT-VA; ideale Form für den Auffangbehälter des Vorabscheiders CT-VA 20; für Stäube der Staubklasse L und M; zum Einsatz im Auffangbehälter VAB-20; inklusive 10 Kabelbindern max. Behältervolumen 20 l	204296**	10	28,33	34,00	1	28,33	0	409001
	Anschlusskabel, CT-VA AK für Vorabscheider CT-VA 20; zum Nachrüsten des Vorabscheiders CT-VA mit zusätzlicher Steckdose; ermöglicht besonders einfaches Verbinden des Saugschlauch plug it mit dem Vorabscheider CT-VA max. Anschlusswert Gerätesteckdose 2400 W; Kabellänge 0,85 m	575667**	1	43,87	52,64	1	43,87	0	209002
	Mobiler Absaugarm								
	CT Absaugarm								
	Absaugarm, CT-ASA CT 26/36/SB für CT 26/36; mit Schubbügel SB-CT 26/36; Absaugarm zur Montage an alle CT 26/36 Modelle (außer CT 26/36 AC HD); Absaugarm CT-ASA (492452), Schubbügel SB-CT 26/36 (495802), Rohreset mit Anschlüssen Länge 2119 mm; Breite 1136 mm	496372**	1	487,52	585,02	1	487,52	0	209003
	Absaugarm, CT-ASA für CT 44, CT 48; Gelenkarm für Saugschlauch und Kabel zur sicheren, vereinfachten Absaugung; ohne Schubbügel; Rohreset mit Anschlüssen Länge 2119 mm; Breite 1136 mm	492452**	1	355,65	426,78	1	355,65	0	209003
	Zubehör für CT-Absaugarm								
	Werkzeughalter, WHR/CT-ASA für CT-ASA, CT-ASA/SB, CT-ASA CT 26/36/SB; zur sicheren und ergonomischen Ablage von 2 Elektro- oder Druckluftwerkzeugen	493558**	1	73,00	87,60	1	73,00	0	215001

*SB-verpacktes Zubehör und Verbrauchsmaterial für Lochwand
**im Karton

VPE = Packungsinhalt pro Bestellnummer
VSE = Handels-Versandeinheit pro Bestellnummer

[1] Unverbindliche Preisempfehlung des Herstellers. Preise des Händlers können abweichen.

Zubehör für Absaugmobile CT und Absauggeräte SR

	Benennung und Anwendung	Art.-Nr.	VPE	PoM € pro VPE [1]	PiM € pro VPE [1]	VSE	PoM € pro VSE [1]	TP	RG
	Reinigungssets								
	Düsen-Reinigungsset, D 27 / D 36 D-RS für einfache Reinigungsarbeiten und zur Ergänzung vorhandener Reinigungssets; Fugendüse D 36 FD-210 (492391), Polsterdüse D 36 PD (500592), Saugpinsel D 36 SP (440404)	492392*	1	17,94	21,53	1	17,94	0	309002
	Standard-Reinigungsset, RS-ST D 27/36-Plus für alle Reinigungsaufgaben in Engstellen, Flächen und am Boden; Handrohr gebogen D 36 HR-K AS (203129), Bodendüse D 36 BD 300 (577261), Verlängerungsrohre D 36 VR-K AS (203137), Fugendüse D 36 FD-300 (452904), Saugpinsel D 36 SP (440404), Systainer SYS3 M 137 (204841)	577257	1	94,59	113,51	1	94,59	0	309002
	Handwerker-Reinigungsset, RS-HW D 36-Plus universelles Reinigungsset mit D 36 Saugschlauch für verbesserte Reinigungsleistung; Handrohr gebogen D 36 HR-K AS (203129), Bodendüse D 36 BD 300 (577261), Verlängerungsrohre D 36 VR-K AS (203137), Fugendüse D 36 FD-300 (452904), Saugpinsel D 36 SP (440404), Saugschlauch glatt D 36 x 3,5 m Antistatik (204924), Systainer SYS3 M 437 (204845)	577258	1	212,84	255,41	1	212,84	0	309002
	Boden-Reinigungsset, RS-BD D 36-Plus perfekt für große Bodenflächen dank breiter Düse mit höhenverstellbarem Bürstenkranz; Handrohr gebogen D 36 HR-K AS (203129), Bodendüse D 36 BD 370 (452908), Verlängerungsrohr Edelstahl 3-teilig D 36 VR-M3x (452902), Fugendüse D 36 FD-300 (452904), Saugschlauch glatt D 36 x 3,5 m Antistatik (204924), Systainer SYS3 M 437 (204845)	577259	1	313,38	376,06	1	313,38	0	309002
	Grobschmutz-Reinigungsset, RS-GS D 50 für grobe Stäube in der Werkstatt und auf der Baustelle; Saugschlauch D 50x2,5m-AS (452888), Verlängerungsrohre D 50 VR-K (440412), Bodendüse D 50 BD370, Quadratdüse D 50 QD, Saugpinsel D 50 SP (440419), Fugendüse D 50 FD (452912)	577260**	1	177,42	212,90	1	177,42	0	309002
	Rohre								
	Handrohr, D 36 HR-K AS für D 27/D 36; Antistatik; mit Luftregulierungsschieber zur Saugkraftregulierung; mit Bajonettverschluss zur sicheren Verbindung mit den Absaugschlauch; gebogen Durchmesser 36 mm	203129*	1	29,13	34,96	1	29,13	0	309001
	Verlängerungsrohr, D 36 VR-M 3x für D 27/D 36; Edelstahl, 3-teilig Länge 950 mm	452902*	3	71,18	85,42	1	71,18	0	309001
	Verlängerungsrohr, D 36 VR-K AS 3x für D 27/D 36; Antistatik; 3-teilig Länge 950 mm	203137*	3	32,68	39,22	1	32,68	0	309001
	Verlängerungsrohr, D 50 VR-K 2x für D 50; Kunststoff, 2-teilig Länge 970 mm	440412**	2	44,33	53,20	1	44,33	0	309001

*SB-verpacktes Zubehör und Verbrauchsmaterial für Lochwand
**im Karton

VPE = Packungsinhalt pro Bestellnummer
VSE = Handels-Versandeinheit pro Bestellnummer

[1] Unverbindliche Preisempfehlung des Herstellers. Preise des Händlers können abweichen.

	Benennung und Anwendung	Art.-Nr.	VPE	PoM € pro VPE [1]	PiM € pro VPE [1]	VSE	PoM € pro VSE [1]	TP	RG
	Bodendüsen								
	Bodendüse, D 36 BD 370 für D 27/D 36; Industrieausführung, Aluminium, mit 2 Laufrollen und 2 Bürststreifeneinsätzen Breite 370 mm; Durchmesser 36 mm	452908**	1	173,19	207,83	1	173,19	0	309001
	Bodendüse, D 50 BD 450 für D 50; Industrieausführung, Aluminium, mit 2 Laufrollen und 2 Bürststreifeneinsätzen Breite 450 mm	452910**	1	194,79	233,75	1	194,79	0	309001
	Bodendüse, D 36 BD 300 für D 27/D 36; Kunststoff, mit 2 Laufrollen und 2 Bürststreifeneinsätzen Durchmesser 36 mm; Breite 300 mm	577261**	1	24,22	29,06	1	24,22	0	309001
	Spezialdüsen/-bürsten								
	Fugendüse, D 36 FD-150 für D 27/D 36; für CTL-SYS; Kunststoff; passend für die Zubehöraufbewahrung des CTL SYS und CT 15 Länge 150 mm; Durchmesser 36 mm	500593*	1	8,11	9,73	1	8,11	0	309001
	Fugendüse, D 36 FD-300 für D 27/D 36; Kunststoff Länge 300 mm; Durchmesser 36 mm	452904*	1	9,83	11,80	1	9,83	0	309001
	Fugendüse, D 50 FD für D 50; Kunststoff Länge 200 mm	452912*	1	25,82	30,98	1	25,82	0	309001
	Saugpinsel, D 36 SP für D 27/D 36; Kunststoff Durchmesser 70 mm	440404*	1	13,71	16,45	1	13,71	0	309001
	Saugpinsel, D 50 SP für D 50; Kunststoff Durchmesser 85 mm	440419*	1	36,56	43,87	1	36,56	0	309001

*SB-verpacktes Zubehör und Verbrauchsmaterial für Lochwand
**im Karton

VPE = Packungsinhalt pro Bestellnummer
VSE = Handels-Versandeinheit pro Bestellnummer

[1] Unverbindliche Preisempfehlung des Herstellers. Preise des Händlers können abweichen.

	Benennung und Anwendung	Art.-Nr.	VPE	PoM € pro VPE [1]	PiM € pro VPE [1]	VSE	PoM € pro VSE [1]	TP	RG
	Polsterdüse, D 36 PD für D 27/D 36; für CTL-SYS; Kunststoff, mit Bürsteneinsatz; passend in die Zubehöraufbewahrung des CTL SYS Breite 120 mm	500592*	1	10,62	12,74	1	10,62	0	309001
	Universal-Bürstdüse, D 36 UBD für D 27/D 36; Kunststoff; mit Bürstenkranz und Drehgelenk	498527*	1	19,54	23,45	1	19,54	0	309001

Saugschlauch Antistatik glatt

		Durchmesser mm	Länge m	Ableitwiderstand (DIN IEC 312) MΩ/m								
	D 27/32x3,5m-AS/CTR für CT 26/36/48; für CTC MINI und CTC MIDI; für CT MINI und CT MIDI ab Baujahr 2019; für CT 15; Antistatik; temperaturbeständig bis +70 °C; mit Drehausgleich und Anschlussmuffe mit integriertem Bypass; glatt; konisch	27 /32	3,5	<1	577158**	1	178,57	214,28	1	178,57	0	309001
	D 27/32x5m-AS/CTR für CT 26/36/48; für CTC MINI und CTC MIDI; für CT MINI und CT MIDI ab Baujahr 2019; für CT 15; Antistatik; temperaturbeständig bis +70 °C; mit Drehausgleich und Anschlussmuffe mit integriertem Bypass; glatt; konisch	27 /32	5	<1	577159**	1	218,10	261,72	1	218,10	0	309001
	D 27x3m-AS-90°/CT für CTL SYS, CTLC SYS, CTMC SYS; Antistatik; temperaturbeständig bis +70 °C; mit Winkel-Drehausgleich saugerseitig und Anschlussmuffe mit integriertem Bypass; glatt	27	3	<1	577160**	1	141,21	169,45	1	141,21	0	309001
	D 27/32x3,5m-AS-90°/CT für CTL MINI / MIDI bis Baujahr 12/2018; Antistatik; temperaturbeständig bis +70 °C; mit Winkel-Drehausgleich saugerseitig und Anschlussmuffe mit integriertem Bypass; glatt; konisch	27 /32	3,5	<1	577161**	1	178,57	214,28	1	178,57	0	309001
	D36/32x3,5m-AS/R für Absauggeräte mit AUTOCLEAN geeignet; Antistatik; temperaturbeständig bis +70 °C; für Arbeiten mit Sanierungsfräse und Reinigungsarbeiten; glatt; konisch	36 /32	3,5	<1	204923**	1	188,97	226,76	1	188,97	0	309001
	D36x3,5m-AS/CTR für Reinigungsarbeiten mit CT Absauggeräten; nicht für Absauggeräte mit AUTOCLEAN geeignet; Antistatik; temperaturbeständig bis +70 °C; mit Drehausgleich und Anschlussmuffe; glatt	36	3,5	<1	204924**	1	201,99	242,39	1	201,99	0	309001

*SB-verpacktes Zubehör und Verbrauchsmaterial für Lochwand
**im Karton

VPE = Packungsinhalt pro Bestellnummer
VSE = Handels-Versandeinheit pro Bestellnummer

[1] Unverbindliche Preisempfehlung des Herstellers. Preise des Händlers können abweichen.

Saugen

	Benennung und Anwendung	Durchmesser mm	Länge m	Ableitwiderstand (DIN IEC 312) MΩ/m	Art.-Nr.	VPE	PoM € pro VPE [1]	PiM € pro VPE [1]	VSE	PoM € pro VSE [1]	TP	RG
	D36x5m-AS/CTR für Reinigungsarbeiten mit CT Absauggeräten; nicht für Absauggeräte mit AUTOCLEAN geeignet; Antistatik; temperaturbeständig bis +70 °C; mit Drehausgleich und Anschlussmuffe; glatt	36	5	<1	204925**	1	259,80	311,76	1	259,80	0	309001
	D36x7m-AS/CTR für Reinigungsarbeiten mit CT Absauggeräten; nicht für Absauggeräte mit AUTOCLEAN geeignet; Antistatik; temperaturbeständig bis +70 °C; mit Drehausgleich und Anschlussmuffe; glatt	36	7	<1	204926**	1	329,83	395,80	1	329,83	0	309001

Saugschlauch Antistatik

	Benennung und Anwendung	Durchmesser mm	Länge m	Ableitwiderstand (DIN IEC 312) MΩ/m	Art.-Nr.	VPE	PoM € pro VPE [1]	PiM € pro VPE [1]	VSE	PoM € pro VSE [1]	TP	RG
	D 27 MW-AS Antistatik; temperaturbeständig bis +70 °C; Meterware (ohne Drehausgleich und Anschlussmuffe)	27	–	<1	452384**	1	41,58	49,90	1	41,58	0	309001
	D 36x3,5-AS/KS/B/LHS 225 für Langhalsschleifer PLANEX; Antistatik; temperaturbeständig bis +70 °C; hochflexibel; knickfester Saugschlauch; mit Bypass-Muffe für extreme Leichtspachtel: ermöglicht es, den Ansaugeffekt des PLANEX an der Wand auf ein absolutes Minimum zu reduzieren	36	3,5	<1	577101**	1	196,16	235,39	1	196,16	0	309001
	D 36 MW-AS Antistatik; temperaturbeständig bis +70 °C; Meterware (ohne Drehausgleich und Anschlussmuffe)	36	–	<1	452385**	1	52,10	62,52	1	52,10	0	309001
	D 50x2,5m-AS Antistatik; temperaturbeständig bis +70 °C; mit 2x Drehausgleich	50	2,5	<1	452888**	1	161,43	193,72	1	161,43	0	309001
	D 50x4m-AS Antistatik; temperaturbeständig bis +70 °C; mit 2x Drehausgleich	50	4	<1	452890**	1	244,15	292,98	1	244,15	0	309001

*SB-verpacktes Zubehör und Verbrauchsmaterial für Lochwand
**im Karton

VPE = Packungsinhalt pro Bestellnummer
VSE = Handels-Versandeinheit pro Bestellnummer

[1] Unverbindliche Preisempfehlung des Herstellers. Preise des Händlers können abweichen.

Benennung und Anwendung	Art.-Nr.	VPE	PoM € pro VPE [1]	PiM € pro VPE [1]	VSE	PoM € pro VSE [1]	TP	RG
CLEANTEC Saugschlauch plug it D 27 und D 32								
Durchmesser mm / Länge m / Ableitwiderstand (DIN IEC 312) MΩ/m								
D 27/22x3,5m-AS-GQ/CT für alle Elektrowerkzeuge mit D 27 und D 36 Flansch (alle Elektrowerkzeuge) und Reinigungszubehör; mit plug it-Anschluss; Antistatik; speziell für Schleifanwendungen geeignet; mit Drehausgleich und Anschlussmuffe mit Bajonettverschluss; temperaturbeständig bis +70 °C; glatt — 27 /22; 3,5; <1	200041**	1	220,38	264,46	1	220,38	0	209004
D 27/22x5m-AS-GQ/CT für alle Elektrowerkzeuge mit D 27 und D 36 Flansch (alle Elektrowerkzeuge) und Reinigungszubehör; mit plug it-Anschluss; Antistatik; speziell für Schleifanwendungen geeignet; mit Drehausgleich und Anschlussmuffe mit Bajonettverschluss; temperaturbeständig bis +70 °C; glatt — 27 /22; 5; <1	201758**	1	286,19	343,43	1	286,19	0	209004
D 32/22x10m-AS-GQ/CT für alle Elektrowerkzeuge mit D 27 und D 36 Flansch (alle Elektrowerkzeuge) und Reinigungszubehör; mit plug it-Anschluss; Antistatik; speziell für Schleifanwendungen geeignet; mit Drehausgleich und Anschlussmuffe mit Bajonettverschluss; temperaturbeständig bis +70 °C; glatt — 32 /22; 10; <1	200051**	1	412,09	494,51	1	412,09	0	209004
Drehausgleich Antistatik								
Drehausgleich, D 27 DAG-AS für Antistatik-Saugschlauch D 27; Antistatik; Schlauchmuffe für Anschluss am Einlassstutzen des Absaugmobil, Außen-Ø 58 mm Durchmesser 27 mm	452892*	1	28,45	34,14	1	28,45	0	309001
Drehausgleich, D32/27 DAG-AS/CTR für Antistatik-Saugschlauch D 27/32; Antistatik; Schlauchmuffe für Anschluss am Einlassstutzen des Absaugmobil, Außen-Ø 58 mm	204919*	1	28,57	34,28	1	28,57	0	309001
Drehausgleich, D36 DAG-AS/CTR für Antistatik-Saugschlauch D36 und für Antistatik Saugschlauch D36/32; Antistatik; Schlauchmuffe für Anschluss am Einlassstutzen des Absaugmobil, Außen-Ø 58 mm Durchmesser 36 mm	204920*	1	34,50	41,40	1	34,50	0	309001
Drehausgleich, D 50 DAG-AS für Antistatik-Saugschlauch D 50; Antistatik; Schlauchmuffe für Anschluss am Einlassstutzen des Absaugmobil, Außen-Ø 58 mm	452896*	1	41,01	49,21	1	41,01	0	309001

*SB-verpacktes Zubehör und Verbrauchsmaterial für Lochwand
**im Karton

VPE = Packungsinhalt pro Bestellnummer
VSE = Handels-Versandeinheit pro Bestellnummer

[1] Unverbindliche Preisempfehlung des Herstellers. Preise des Händlers können abweichen.

Saugen

	Benennung und Anwendung	Art.-Nr.	VPE	PoM € pro VPE [1]	PiM € pro VPE [1]	VSE	PoM € pro VSE [1]	TP	RG
	Drehausgleich, D 36 DAG-AS-GQ/CT für Antistatik Saugschlauch D27/22x3,5 AS-GQ/CT und D27/22x 5 AS-GQ/CT; Antistatik; Schlauchmuffe für Anschluss am Einlassstutzen des Absaugmobil, Außen-Ø 58 mm Durchmesser 36 mm	202931*	1	34,50	41,40	1	34,50	0	309001
	Drehausgleich, D 50 DAG-AS-GQ/CT für Antistatik-Saugschlauch D32/22x10 AS-GQ/CT; Antistatik; Schlauchmuffe für Anschluss am Einlassstutzen des Absaugmobil, Außen-Ø 58 mm Durchmesser 50 mm	203206*	1	41,13	49,36	1	41,13	0	309001
	Winkel-Drehausgleich Antistatik								
	Winkel-Drehausgleich, D 32/27 DAG/90°-AS/CT für Antistatik-Saugschlauch D 27/32 an CTL MINI und CTL MIDI; Antistatik; für CTL MINI und CTL MIDI ab Baujahr 09/2013 bis Baujahr 12/2018; Schlauchmuffe für Anschluss am Einlassstutzen des Absaugmobil, Außen-Ø 58 mm	500673*	1	30,85	37,02	1	30,85	0	309001
	Anschlussmuffe Antistatik								
	Anschlussmuffe, D 27 DM-AS/CT für Saugschlauch D 27 und D 27/32; für alle Elektrowerkzeuge mit D 27 und D 36 Flansch und Reinigungszubehör D 27 und D 36; für saugseitigen Anschluss (Elektrowerkzeug oder Saugdüse); der Bajonettverschluss schafft eine sichere Verbindung zwischen Absaugmobil und Elektrowerkzeug; mit Bypass zur individuellen Einstellung des Luftdurchsatzes Durchmesser 27 mm	577162*	1	20,33	24,40	1	20,33	0	309001
	Anschlussmuffe, D 27/22 DM-AS/CT für alle Elektrowerkzeuge mit D 27 und D 36 Flansch (alle Elektrowerkzeuge) und Reinigungszubehör; nur für die glatten Saugschläuche mit integriertem plug it-Kabel (GQ); Antistatik; für werkzeugseitigen Anschluss (Elektrowerkzeuge oder Saugdüse); die sichere Verbindung zwischen Absaugmobil und Elektrowerkzeug dank Bajonettverschluss Durchmesser 27 /22 mm	500668*	1	20,22	24,26	1	20,22	0	309001
	Anschlussmuffe, D 36 DM-AS/CT für Saugschlauch D 36; für alle Elektrowerkzeuge D36 Flansch und Reinigungszubehör; Antistatik; für saugseitigen Anschluss (Elektrowerkzeug oder Saugdüse); der Bajonettverschluss schafft eine sichere Verbindung zwischen Absaugmobil und Elektrowerkzeug Durchmesser 36 mm	500670*	1	25,82	30,98	1	25,82	0	309001
	Anschlussmuffe, D 36/32 DM-AS für Saugschlauch D 36/32; für alle Elektrowerkzeuge D36 Flansch und Reinigungszubehör; Antistatik; für saugseitigen Anschluss (Elektrowerkzeug oder Saugdüse) Durchmesser 36 mm	500671*	1	25,82	30,98	1	25,82	0	309001
	Anschlussmuffe, D 36 DM-AS-B-LHS 225 für Saugschlauch D 36; für Langhalsschleifer PLANEX; Antistatik; für saugseitigen Anschluss (Elektrowerkzeug oder Saugdüse); für extreme Leichtspachtel: ermöglicht es, den Ansaugeffekt des PLANEX an der Wand auf ein absolutes Minimum zu reduzieren Durchmesser 36 mm	577100*	1	27,31	32,77	1	27,31	0	309001

*SB-verpacktes Zubehör und Verbrauchsmaterial für Lochwand
**im Karton

VPE = Packungsinhalt pro Bestellnummer
VSE = Handels-Versandeinheit pro Bestellnummer

[1] Unverbindliche Preisempfehlung des Herstellers. Preise des Händlers können abweichen.

	Benennung und Anwendung	Art.-Nr.	VPE	PoM € pro VPE [1]	PiM € pro VPE [1]	VSE	PoM € pro VSE [1]	TP	RG
	Reduziermuffe								
	Reduziermuffe, DC-D 36/27-AS für alle VCP/CT; EW-seitig; Reduzierung Ø 36 auf 27 mm; bei Bedarf aufsteckbar Durchmesser 36 mm	768135*	1	27,99	33,59	1	27,99	0	309001
	Sonstiges Zubehör								
	Absaugadapter, D 50/D 36 für Antistatik-Saugschlauch D 50; zum Verbinden eines Saugschlauches D 50 mit Zubehör D 36	452897*	1	18,74	22,49	1	18,74	0	309001
	Sternverteiler, D 50 SV-AS/D 50 V für D 50/D 36/D 27; Antistatik; zum Anschluss von zwei Saugschläuchen; mit Verschlussstück; bei Saugern mit Zulassung für gesundheitsgefährdende Stäube ist ein gleichzeitiger Betrieb nicht zulässig	452898*	1	50,27	60,32	1	50,27	0	309001
	Verschlussstück, D 50/V für den Verschluss des Einlassstutzen; zur Nachrüstung für alle CT AC und CTH Absaugmobile; ebenfalls kompartibel mit allen anderen Absaugmobilen (ohne Befestigungsmöglichkeit)	452899*	1	19,88	23,86	1	19,88	0	309001
	Verbindungsmuffe, D 50/D 50 VM-AS Antistatik; zum Verbinden von Saugschläuchen D 50/D 36/D 27; bei D 27/D 36-Schläuchen muss die Anschlussmuffe eines Schlauches gegen Drehausgleich D 27/D 36 ausgetauscht werden	493047*	1	22,50	27,00	1	22,50	0	309001
	CT Zubehör								
	HighPower Akkupack, BP 18 Li 4,0 HPC-ASI für alle 18 Volt Geräte (außer ETSC 125, RTSC 400, DTSC 400); Bluetooth® ermöglicht automatisches Starten des CLEANTEC Absaugmobils beim Einschalten des Akkuwerkzeugs (Einsatz eines Bluetooth® fähigen Absaugmobils vorausgesetzt); Bluetooth® Lithium-Ionen (Li-Ion) Akkupack mit AIRSTREAM Funktion für alle 18 V-Akkuwerkzeuge (außer ETSC 125, RTSC 400, DTSC 400) Spannung 18 V; Kapazität 4 Ah; Produktgewicht 0,6 kg; Technologie Bluetooth®	205034*	1	111,90	134,28	1	111,90	0	230002
	Fernbedienung, CT-F I für alle Absauggeräte mit Bluetooth® geeignet (in Kombination mit Bluetooth® Empfangsmodul); die Fernbedienung ermöglicht das Einschalten des Absaugmobils direkt vom Saugschlauch aus (einfaches Umschalten in den Reinigungsmodus auch bei AUTO-Stellung des Absaugmobils); zwei Befestigungsbänder für D27 und D36 Saugschläuche Reichweite 10 m; Technologie Bluetooth®	202098*	1	56,43	67,72	1	56,43	0	209002

*SB-verpacktes Zubehör und Verbrauchsmaterial für Lochwand
**im Karton

VPE = Packungsinhalt pro Bestellnummer
VSE = Handels-Versandeinheit pro Bestellnummer

[1] Unverbindliche Preisempfehlung des Herstellers.
Preise des Händlers können abweichen.

	Benennung und Anwendung	Art.-Nr.	VPE	PoM € pro VPE [1]	PiM € pro VPE [1]	VSE	PoM € pro VSE [1]	TP	RG
	Fernbedienung, CT-F I/M-Set für CT 26, 36, 48 (außer EC und EC B22); Nachrüstset für CT 26, 36, 48; Modul zum Einbau in den freien Modulschacht; Fernsteuerung über Fernbedienung (im Set enthalten) oder über Akku-Werkzeug (in Kombination mit Bluetooth® Akkupack); ermöglicht automatisches Starten des Absaugmobils beim Einschalten des Akkuwerkzeugs (kompatibler Bluetooth® Akkupack vorausgesetzt) bzw. Elektrowerkzeug mit Bluetooth® Funktion; die Fernbedienung ermöglicht das Einschalten des Absaugmobils direkt vom Saugschlauch aus (einfaches Umschalten in den Reinigungsmodus auch bei AUTO-Stellung des Absaugmobils); Empfangsmodul (für CT 26, 36, 48) (203239); Reichweite 10 m; Technologie Bluetooth®	202097*	1	106,25	127,50	1	106,25	0	209002
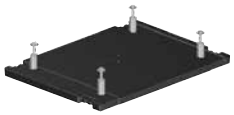	**Adapter, AD-WCR** für CT 48 EC, CT 48 EC B22; Adapter zur Montage des WCR und/oder der Versorgungseinheit VE CT 26/36/48 bei CT 48 EC und CT 48 EC B22	498805**	1	77,00	92,40	1	77,00	0	209002
	Modul Steckdose, Modul-SD CT 26/36/48 für CT 26/36/48; Steckdose mit Dauerstrom; zusätzlicher Steckplatz für Absaugmobile	496142**	1	61,93	74,32	1	61,93	0	209002
	Modul Steckdose, Modul-SD E/A CT 26/36/48 für CT 26/36/48; zusätzliche Steckdose mit Ein-/Ausschaltautomatik	496405**	1	61,93	74,32	1	61,93	0	209002
	Vakuum-Spanndüse, CT-W für CT-Absauggeräte und D 27-Saugschlauch; flexible Hilfe zum vorübergehenden Klemmen und Fixieren von Werkstücken an horizontalen und vertikalen Flächen max. Klemmhöhe 50 mm; max. Belastung 3 kg; Abmessungen (L x B x H) 130 x 80 x 50 mm; Produktgewicht 0,35 kg	500312*	1	46,27	55,52	1	46,27	0	209002
	Tragegurt, SYS-TG für CT-SYS, CTC-SYS und alle Systainer T-LOC; leichter Transport des CTL SYS und der Systainer T-LOC max. Belastung 20 kg	500532*	1	23,81	28,57	1	23,81	0	214004
	Modul Energieampel, EAA CT 26/36/48 für CT 26/36/48; zum Verbinden eines CT-Absaugmobils mit der Energieampel bzw. Absaugarm	496143**	1	79,29	95,15	1	79,29	0	209002
	Schlauchdepot, CT-SG für CT 11/22/33/44/55; zur Aufbewahrung von Saugschlauch und Netzkabel; passende Schlauchgrößen: plug it-Schlauch D 22 x 3,5 m / D 27 x 3,5 m / D 27 x 5 m / D 36 x 3,5 m / D 50 x 2,5 m / IAS 2-3500 AS; nicht passend für CT 26/36/48 Abmessungen (L x B x H) 530 x 360 x 110 mm	494388**	1	58,72	70,46	1	58,72	0	209002
	Verschlussschieber, VS-CT AC/SRM45 PLANEX für CT AC / CT 36 AC PLANEX; sorgt für einen extremen Unterdruck im Behälter; der Filter wird noch stärker abgereinigt	497926**	1	60,78	72,94	1	60,78	0	209002
	Werkzeughalter, WHR-CT für CT 26/36; Werkzeughalter für Schleifmaschinen, aus Stahl verzinkt; zur sicheren und ergonomischen Ablage eines Elektro-/ oder Druckluftwerkzeuges	496122**	1	61,93	74,32	1	61,93	0	209002

*SB-verpacktes Zubehör und Verbrauchsmaterial für Lochwand
**im Karton

VPE = Packungsinhalt pro Bestellnummer
VSE = Handels-Versandeinheit pro Bestellnummer

[1] Unverbindliche Preisempfehlung des Herstellers. Preise des Händlers können abweichen.

	Benennung und Anwendung	Art.-Nr.	VPE	PoM € pro VPE [1]	PiM € pro VPE [1]	VSE	PoM € pro VSE [1]	TP	RG
	Werkzeughalter, WHR-CT LHS 2 für CT 36 PLANEX; mit praktischem Tragegriff; mit Ablagemöglichkeit für Schleifmittel, Interface-Pads und sonstige Kleinteile; einfache Befestigung auf den Saugern über T-LOC oder SYS-Dock; passend für alle PLANEX Langhalsschleifer	205274**	1	39,30	47,16	1	39,30	0	209002
	Schubbügel, SB-CT COMP für CT MINI, CT MINI I, CT MIDI und CT MIDI I ab Baujahr 2019 sowie CT 15; nicht für CTC MINI/MIDI geeignet; Schubbügel versenkbar bei Nicht-Nutzung; gefertigt aus Stahl- und Alurohren; mit praktischer Halterung zur Aufbewahrung von Reinigungszubehör (Handrohr, drei Verlängerungsrohre und Bodendüse) sowie Parkposition für gestecktes Saugrohr mit Bodendüse; Kabelaufwicklung	204310**	1	104,08	124,90	1	104,08	0	209002
	Schubbügel, SB-CT 26/36 für CT 26/36; zum komfortablen Schieben der Absaugmobile; mit Düsenhalter	495802**	1	93,68	112,42	1	93,68	0	209002
	Schubbügel, SB-CT 48 für CT 48; zum komfortablen Schieben der Absaugmobile; mit Düsenhalter	497295**	1	166,11	199,33	1	166,11	0	209002
	Aufbewahrungsbox, AB-CTC MINI/MIDI für CTC MINI und CTC MIDI; zur Unterbringung von Akkupacks und Reinigungszubehör	577213**	1	31,87	38,24	1	31,87	0	209002
	CT Zubehör Druckluft								
	Druckluftmodul, DL CT 26/36/48 für CT 26/36/48; zum Nachrüsten von Absaugmobilen in LE-Ausführung; mit zusätzlicher Druckluft Ein-/Ausschaltautomatik	496141**	1	267,90	321,48	1	267,90	0	209002
	Versorgungseinheit, VE-CT für CT 26/36/48 in Kombination mit Druckluftmodul; Druckregler, Kondensatschnellablass, Öler und ölfreiem Druckluftabgang mit Schnellkupplung	577409**	1	554,21	665,05	1	554,21	0	209002
	CT Hauptfilter								
	Hauptfilter, HF-CT/2 für CT 11/22/33/44/55; zum Saugen von Stäuben mit mittlere Gefährdung der Staubklassen L und M	452923**	2	41,70	50,04	1	41,70	0	209002

*SB-verpacktes Zubehör und Verbrauchsmaterial für Lochwand
**im Karton

VPE = Packungsinhalt pro Bestellnummer
VSE = Handels-Versandeinheit pro Bestellnummer

[1] Unverbindliche Preisempfehlung des Herstellers. Preise des Händlers können abweichen.

Saugen

	Benennung und Anwendung	Art.-Nr.	VPE	PoM € pro VPE [1]	PiM € pro VPE [1]	VSE	PoM € pro VSE [1]	TP	RG
	Hauptfilter, HF-CT SYS für CT SYS und CTC SYS	500558*	1	22,16	26,59	1	22,16	0	209002
	Filterelement, HF-CT 17 für CT 17 E, VCP 170 E, VCP 320 E; nur beim Aufsaugen nicht gesundheitsgefährdender Stäube verwendbar; zum Trockensaugen	769134**	1	37,13	44,56	1	37,13	0	209005
	Hauptfilter, HF-CT-MINI/MIDI für CT MINI und CT MIDI bis Baujahr 2018	456790*	1	25,71	30,85	1	25,71	0	209002
	Hauptfilter, HF-CT COMP für CT MINI, CT MINI I, CT MIDI und CT MIDI I ab Baujahr 2019, CTC MINI/MIDI, sowie CT 15; Hauptfilter in praktischem Kunststoffrahmen eingefasst; problemloser Wechsel der Filterkassette von außen ohne das Absaugmobil zu öffnen; FSC™-zertifiziert	204200*	1	23,31	27,97	1	23,31	0	209002
	Hauptfilter, HF-CT 26/36/48 für CT 26/36/48 und TURBO II; Filtert Reststaub, der vom Filtersack nicht zurückgehalten wurde, damit saubere Luft in den Raum zurückgeführt wird; High Performance Hauptfilter; zum Saugen von Stäuben mit mittlere Gefährdung der Staubklassen L und M; nicht für Absaugmobile mit AUTOCLEAN geeignet	496170*	1	41,70	50,04	1	41,70	0	209002
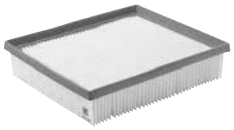	**Hauptfilter, HF-CT 26/36/48 HP** für CT AC, VCP 260 AC, 360 AC, 480 AC; abreinigungsoptimierter Hauptfilter mit PTFE Beschichtung	203759*	1	65,69	78,83	1	65,69	0	209002
	Hauptfilter, HF-CTH 26/48 für CTH 26, CTH 48 Staubklasse H	205198*	1	102,82	123,38	1	102,82	0	209002
	CT Longlife-Hauptfilter								
	Longlife-Hauptfilter, Longlife-HF-CT/2 für CT 11/22/33/44/55; nur beim Aufsaugen nicht gesundheitsgefährdender Stäube verwendbar; zum Saugen von Stäuben mit mittlere Gefährdung der Staubklassen L und M	454869**	2	89,69	107,63	1	89,69	0	209002
	CT Nassfilter								
	Nassfilter, NF-CT MINI/MIDI für CT MINI und CT MIDI bis Baujahr 2018; zum Saugen von Flüssigkeiten	456805*	1	14,39	17,27	1	14,39	0	209002
	Nassfilter, NF-CT COMP für CT MINI, CT MINI I, CT MIDI und CT MIDI I ab Baujahr 2019, CTC MINI/MIDI, sowie CT 15; zum Saugen von Flüssigkeiten; Nassfilter in praktischem Kunststoffrahmen eingefasst; problemloser Wechsel der Filterkassette von außen ohne das Absaugmobil zu öffnen	204202*	1	23,31	27,97	1	23,31	0	209002

*SB-verpacktes Zubehör und Verbrauchsmaterial für Lochwand
**im Karton

VPE = Packungsinhalt pro Bestellnummer
VSE = Handels-Versandeinheit pro Bestellnummer

[1] Unverbindliche Preisempfehlung des Herstellers.
Preise des Händlers können abweichen.

	Benennung und Anwendung	Art.-Nr.	VPE	PoM € pro VPE [1]	PiM € pro VPE [1]	VSE	PoM € pro VSE [1]	TP	RG
	Nassfilter, NF-CT 26/36/48 für CT 26/36/48; zum Saugen von Flüssigkeiten	496169*	1	19,65	23,58	1	19,65	0	209002
	Nassfilter, NF-CT 17 für CT 17 E, VCP 170 E, VCP 320 E, VCP 171 E-L, VCP 321 E-L; zum Saugen von Flüssigkeiten; zum Absaugen von Wasser in das Absaugmobil einsetzen	769135**	1	27,31	32,77	1	27,31	0	209002
	CT SELFCLEAN Filtersäcke								
	SELFCLEAN Filtersack, SC FIS-CT SYS/5 für CT SYS und CTC SYS; optimale Ausnutzung des Filtersackvolumens und hohe Reißfestigkeit durch Filtervlies; SELFCLEAN Filtersack aus Vlies; FSC™-zertifiziert	500438**	5	19,54	23,45	1	19,54	0	409001
	SELFCLEAN Filtersack, SC FIS-CT MINI/5 für CTL MINI bis Baujahr 2018; optimale Ausnutzung des Filtersackvolumens und konstant hohe Saugleistung dank SELFCLEAN Filtersack; FSC™-zertifiziert	498410**	5	22,39	26,87	1	22,39	0	409001
	SELFCLEAN Filtersack, SC FIS-CT MIDI/5 für CTL MIDI bis Baujahr 2018; optimale Ausnutzung des Filtersackvolumens und konstant hohe Saugleistung dank SELFCLEAN Filtersack; FSC™-zertifiziert	498411**	5	32,79	39,35	1	32,79	0	409001
	SELFCLEAN Filtersack, SC-FIS-CT MINI/MIDI-2/5/CT15 für CT MINI, CT MINI I, CT MIDI und CT MIDI I ab Baujahr 2019, CTC MINI/MIDI, sowie CT 15; optimale Ausnutzung des Filterbeutelvolumens dank abreinigungsoptimiertem SELFCLEAN Filtermaterial; FSC™-zertifiziert Füllvolumen max. 15 l	204308*	5	22,74	27,29	1	22,74	0	409001
	SELFCLEAN Filtersack, SC FIS-CT 26/5 für CT 26; optimale Ausnutzung des Filtersackvolumens und konstant hohe Saugleistung dank SELFCLEAN Filtersack; für Stäube der Staubklasse L; wiederverwendbar; FSC™-zertifiziert	496187**	5	50,04	60,05	1	50,04	0	409001
	SELFCLEAN Filtersack, SC FIS-CT 36/5 für CT 36; optimale Ausnutzung des Filtersackvolumens und konstant hohe Saugleistung dank SELFCLEAN Filtersack; zum Trockensaugen; FSC™-zertifiziert	496186**	5	54,73	65,68	1	54,73	0	409001
	SELFCLEAN Filtersack, SC FIS-CT 48/5 für CT 48; optimale Ausnutzung des Filtersackvolumens und konstant hohe Saugleistung dank SELFCLEAN Filtersack; FSC™-zertifiziert	497539**	5	59,30	71,16	1	59,30	0	409001

*SB-verpacktes Zubehör und Verbrauchsmaterial für Lochwand
**im Karton

VPE = Packungsinhalt pro Bestellnummer
VSE = Handels-Versandeinheit pro Bestellnummer

[1] Unverbindliche Preisempfehlung des Herstellers. Preise des Händlers können abweichen.

	Benennung und Anwendung	Art.-Nr.	VPE	PoM € pro VPE [1]	PiM € pro VPE [1]	VSE	PoM € pro VSE [1]	TP	RG
	CTH Sicherheitsfiltersäcke								
	Sicherheitsfiltersack, FIS-CTH 26/3 für CTH 26; doppellagig	497541**	3	71,18	85,42	1	71,18	0	409001
	Sicherheitsfiltersack, FIS-CTH 48/3 für CTH 48; doppellagig	497542**	3	79,98	95,98	1	79,98	0	409001
	CT Entsorgungssäcke								
	Entsorgungssack, ENS-CT 26 AC/5 für CT 26 AC; aus Platik für die Absaugung großer Staubmengen; nicht für CT Standardausführung (ohne AC) geeignet	496216**	5	43,64	52,37	1	43,64	0	409001
	Entsorgungssack, ENS-CT 36 AC/5 für CT 36 AC/CTL 36 E AC HD; aus Platik für die Absaugung großer Staubmengen; nicht für CT Standardausführung (ohne AC) geeignet; FSC™-zertifiziert	496215**	5	47,53	57,04	1	47,53	0	409001
	Entsorgungssack, ENS-CT 48 AC/5 für CT 48 AC; nicht für CT Standardausführung (ohne AC) geeignet	497540**	5	51,19	61,43	1	51,19	0	409001
	CT Filtersäcke								
	Filtersack, FIS-CT 17/5 für CT 17 E, VCP 170 E, VCP 171 E-L; doppelwandig; zum Trockensaugen; FSC™-zertifiziert	769136**	5	36,10	43,32	1	36,10	0	409001
	Filtersack, FIS-CT 22/5 für CT 22; zum Trockensaugen; mit Kunststoffverschluss; FSC™-zertifiziert	452970**	5	50,04	60,05	1	50,04	0	409001
	Filtersack, FIS-CT 33/5 für CT 33; zum Trockensaugen	452971**	5	54,73	65,68	1	54,73	0	409001
	Filtersack, FIS-CT 44/5 für CT 44	452972**	5	59,30	71,16	1	59,30	0	409001
	Filtersack, FIS-CT 55/5 für CT 55	452973**	5	63,75	76,50	1	63,75	0	409001
	CT Longlife-Filtersäcke								
	Longlife-Filtersack, Longlife-FIS-CT SYS für CT SYS und CTC SYS; nur beim Aufsaugen nicht gesundheitsgefährdender Stäube verwendbar; aus hochfestem, langlebigem, 3-lagigem Polyester-Vlies; Mehrfachfiltersack zur Entsorgung von Stäuben; nicht für Feinstaub geeignet	500642*	1	75,51	90,61	1	75,51	0	209002

*SB-verpacktes Zubehör und Verbrauchsmaterial für Lochwand
**im Karton

VPE = Packungsinhalt pro Bestellnummer
VSE = Handels-Versandeinheit pro Bestellnummer

[1] Unverbindliche Preisempfehlung des Herstellers. Preise des Händlers können abweichen.

	Benennung und Anwendung	Art.-Nr.	VPE	PoM € pro VPE [1]	PiM € pro VPE [1]	VSE	PoM € pro VSE [1]	TP	RG
	Longlife-Filtersack, Longlife-FIS-CTL MINI für CT MINI bis Baujahr 2018; nur beim Aufsaugen nicht gesundheitsgefährdender Stäube verwendbar; aus hochfestem, langlebigem, 3-lagigem Polyester-Vlies; nicht für Feinstaub geeignet	499703**	1	97,22	116,66	1	97,22	0	209002
	Longlife-Filtersack, Longlife-FIS-CTL MIDI für CT MIDI bis Baujahr 2018; nur beim Aufsaugen nicht gesundheitsgefährdender Stäube verwendbar; aus hochfestem, langlebigem, 3-lagigem Polyester-Vlies; nicht für Feinstaub geeignet	499704**	1	139,16	166,99	1	139,16	0	209002
	Longlife-Filtersack, LL-FIS-CT MINI/MIDI-2/CT15 für CT MINI, CT MINI I, CT MIDI und CT MIDI I ab Baujahr 2019, CTC MINI/MIDI, sowie CT 15; nur beim Aufsaugen nicht gesundheitsgefährdender Stäube verwendbar; aus hochfestem, langlebigem, 3-lagigem Polyester-Vlies; nicht für Feinstaub geeignet Füllvolumen max. 15 l	204309**	1	159,03	190,84	1	159,03	0	209002
	Longlife-Filtersack, Longlife-FIS-CT 26 für CT 26; nur beim Aufsaugen nicht gesundheitsgefährdender Stäube verwendbar; aus hochfestem, langlebigem, 3-lagigem Polyester-Vlies; nicht für Feinstaub geeignet; für Stäube der Staubklasse L; wiederverwendbar	496120**	1	192,85	231,42	1	192,85	0	209002
	Longlife-Filtersack, Longlife-FIS-CT 36 für CT 36; nur beim Aufsaugen nicht gesundheitsgefährdender Stäube verwendbar; aus hochfestem, langlebigem, 3-lagigem Polyester-Vlies; nicht für Feinstaub geeignet; wiederverwendbar	496121**	1	203,02	243,62	1	203,02	0	209002
	Longlife-Filtersack, Longlife-FIS-CT 48 für CT 48; nur beim Aufsaugen nicht gesundheitsgefährdender Stäube verwendbar; aus hochfestem, langlebigem, 3-lagigem Polyester-Vlies; nicht für Feinstaub geeignet	498506**	1	213,07	255,68	1	213,07	0	209002
	Longlife-Filtersack, Longlife-FIS-CT 22 für CT 22; wiederverwendbar; für Stäube der Staubklasse L; nur beim Aufsaugen nicht gesundheitsgefährdender Stäube verwendbar; nicht für Feinstaub geeignet; aus hochfestem, langlebigem, 3-lagigem Polyester-Vlies	456737**	1	192,85	231,42	1	192,85	0	209002
	Longlife-Filtersack, Longlife-FIS-CT 33 für CT 33; nur beim Aufsaugen nicht gesundheitsgefährdender Stäube verwendbar; aus hochfestem, langlebigem, 3-lagigem Polyester-Vlies; nicht für Feinstaub geeignet; wiederverwendbar	456738**	1	203,02	243,62	1	203,02	0	209002

SR-Filter und Filtersäcke
BIA-geprüft

	Hauptfilter, NANO HF-SRM 45-LHS 225 für SRM 45 E-PLANEX, VCP 450 E-L, VCP 450 E-M; Nano	496406**	1	70,61	84,73	1	70,61	0	209001
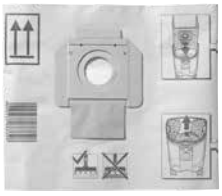	**Filtersack, FIS-SRM 45 /5** für SRM 45 LE-EC; zum Trockensaugen; mit Kunststoffverschluss	493775**	5	58,95	70,74	1	58,95	0	409001
	Filtersack, FIS-SRM 45-LHS 225 /5 für SRM 45 E-PLANEX, VCP 450 E-L, VCP 450 E-M; zum Trockensaugen; mit Kunststoffverschluss	495014**	5	48,44	58,13	1	48,44	0	409001

*SB-verpacktes Zubehör und Verbrauchsmaterial für Lochwand
**im Karton

VPE = Packungsinhalt pro Bestellnummer
VSE = Handels-Versandeinheit pro Bestellnummer

[1] Unverbindliche Preisempfehlung des Herstellers. Preise des Händlers können abweichen.

Saugen

	Benennung und Anwendung	Art.-Nr.	VPE	PoM € pro VPE [1]	PiM € pro VPE [1]	VSE	PoM € pro VSE [1]	TP	RG
	Zweilagiger Filtersack, FIS-SR 5/6 /5 für SR 5, SR 6; zum Trockensaugen; mit Kunststoffverschluss	483143**	5	55,52	66,62	1	55,52	0	409001
	Zweilagiger Filtersack, FIS-SR 12/14 /5 für SR 12, SR 14; zum Trockensaugen; mit Kunststoffverschluss	483142**	5	70,26	84,31	1	70,26	0	409001
	Zweilagiger Filtersack, FIS-SR 150 /5 für SR 151, SRM 152; zum Trockensaugen; mit Kunststoffverschluss	488460**	5	55,52	66,62	1	55,52	0	409001
	Zweilagiger Filtersack, FIS-SR 200 /5 für SR 200, SR 201, SR 203; zum Trockensaugen; mit Kunststoffverschluss	487070**	5	60,44	72,53	1	60,44	0	409001

*SB-verpacktes Zubehör und Verbrauchsmaterial für Lochwand
**im Karton

VPE = Packungsinhalt pro Bestellnummer
VSE = Handels-Versandeinheit pro Bestellnummer

[1] Unverbindliche Preisempfehlung des Herstellers.
Preise des Händlers können abweichen.

Rührwerke

	Benennung und Anwendung	Art.-Nr.	VPE	PoM € pro VPE [1]	PiM € pro VPE [1]	VSE	PoM € pro VSE [1]	TP	RG
	ErgoFix-Rührwerke								
	Rührwerk, MX 1000 RE EF HS2 Wendelrührer HS 2 120x600 M14 (769030), Adapter ErgoFix (769091), Doppelmaulschlüssel, Absaugung MX - A (576759)	575806	1	307,33	368,80	1	307,33	17	111001
	Rührwerk, MX 1000 RE EF HS3R Wendelrührer HS 3 120x600 R M14 (767887), Adapter ErgoFix (769091), Doppelmaulschlüssel, Absaugung MX - A (576759)	575807	1	307,33	368,80	1	307,33	17	111001
	Rührwerk, MX 1200 RE EF HS2 Wendelrührer HS 2 140x600 M14 (769031), Adapter ErgoFix (769091), Doppelmaulschlüssel, Absaugung MX - A (576759)	575813	1	428,43	514,12	1	428,43	24	111001
	Rührwerk, MX 1200 RE EF HS3R Wendelrührer HS 3 140x600 R M14 (768708), Adapter ErgoFix (769091), Doppelmaulschlüssel, Absaugung MX - A (576759)	576743	1	428,43	514,12	1	428,43	24	111001
	Rührwerk, MX 1200/2 RE EF HS3R Wendelrührer HS 3 140x600 R M14 (768708), Adapter ErgoFix (769091), Doppelmaulschlüssel, Absaugung MX - A (576759)	575815	1	524,39	629,27	1	524,39	30	111001
	Rührwerk, MX 1600/2 RE EF HS3R Wendelrührer HS 3 160x600 R M14 (768710), Adapter ErgoFix (769091), Doppelmaulschlüssel, Absaugung MX - A (576759)	575818	1	591,80	710,16	1	591,80	34	111001

Rührstäbe

Wendelrührer HS 3 R mit Ring
für schweres Rührgut mit hoher Viskosität; Mörtel, Beton, Zement- und Kalkputz, Ansetzbinder, Estrich, quarzgefüllte Epoxidharze, Bitumen, Dickbeschichtungen; Mischwirkung von unten nach oben, „schraubt" sich selbst ins Material hinein; 3 Wendeln rechts

	Benennung und Anwendung	Art.-Nr.	VPE	PoM € pro VPE [1]	PiM € pro VPE [1]	VSE	PoM € pro VSE [1]	TP	RG
	Wendelrührer, HS 3 120x600 R M14 für MX 1000, MX 1000/2, MXP 800, MXP 1000, MXP 1002 Materialmenge 10 – 25 kg; Durchmesser 120 mm; Länge 600 mm	767887*	1	42,96	51,55	1	42,96	0	511001
	Wendelrührer, HS 3 140x600 R M14 für MX 1200, MX 1200/2, MXP 1200, MXP 1202 Materialmenge 25 – 40 kg; Durchmesser 140 mm; Länge 600 mm	768708*	1	47,99	57,59	1	47,99	0	511001
	Wendelrührer, HS 3 160x600 R M14 für MX 1600/2, MXP 1602 Materialmenge 30 – 60 kg; Durchmesser 160 mm; Länge 600 mm	768710*	1	54,83	65,80	1	54,83	0	511001

Wendelrührer HS 2 mit Ring
für zähes Rührgut; Fliesenkleber, Fugenmasse, Klebemörtel, Fertigputz, Estrich, Spachtelmasse, Ausgleichsmasse; 2 Wendeln

	Benennung und Anwendung	Art.-Nr.	VPE	PoM € pro VPE [1]	PiM € pro VPE [1]	VSE	PoM € pro VSE [1]	TP	RG
	Wendelrührer, HS 2 120x600 M14 für MX 1000, MX 1000/2, MXP 800, MXP 1000, MXP 1002 Materialmenge 10 – 20 kg; Durchmesser 120 mm; Länge 600 mm	769030*	1	33,24	39,89	1	33,24	0	511001
	Wendelrührer, HS 2 140x600 M14 für MX 1200, MX 1200/2, MXP 1200, MXP 1202 Materialmenge 20 – 40 kg; Durchmesser 140 mm; Länge 600 mm	769031*	1	35,87	43,04	1	35,87	0	511001
	Wendelrührer, HS 2 160x600 M14 für MX 1600/2, MXP 1602 Materialmenge 30 – 60 kg; Durchmesser 160 mm; Länge 600 mm	769032*	1	49,93	59,92	1	49,93	0	511001

*SB-verpacktes Zubehör und Verbrauchsmaterial für Lochwand
**im Karton

VPE = Packungsinhalt pro Bestellnummer
VSE = Handels-Versandeinheit pro Bestellnummer

[1] Unverbindliche Preisempfehlung des Herstellers. Preise des Händlers können abweichen.

Rühren

Benennung und Anwendung	Art.-Nr.	VPE	PoM € pro VPE [1]	PiM € pro VPE [1]	VSE	PoM € pro VSE [1]	TP	RG
Rührbesen CS für Ausgleichs- und Spachtelmassen, Dichtstoffe, Klebestoffe, zum Rühren ohne Lufteinschlüsse (blasenfrei)								
Rührbesen, CS 120x600 M14 für MX 1000, MX 1000/2, MXP 800, MXP 1000, MXP 1002; zum blasenfreihen Mischen Materialmenge 10 – 20 kg; Durchmesser 120 mm; Länge 600 mm	769118*	1	37,02	44,42	1	37,02	0	511001
Rührbesen, CS 140x600 M14 für MX 1200, MX 1200/2, MXP 1200, MXP 1202; zum blasenfreihen Mischen Materialmenge 20 – 40 kg; Durchmesser 140 mm; Länge 600 mm	769117*	1	41,70	50,04	1	41,70	0	511001
Wendelrührer HS 3 L mit Ring für dünnflüssiges Rührgut; Gipsputz, Dispersionsfarben, Lacke, Wandfarben, Vergussmassen; Mischwirkung von oben nach unten. Abgesetzte Stoffe werden gut vermischt. Material spritzt nicht; 3 Wendeln links								
Wendelrührer, HS 3 120x600 L M14 für MX 1000, MX 1000/2, MXP 800, MXP 1000, MXP 1002 Materialmenge 10 – 25 kg; Durchmesser 120 mm; Länge 600 mm	767921*	1	42,96	51,55	1	42,96	0	511001
Wendelrührer, HS 3 140x600 L M14 für MX 1200, MX 1200/2, MXP 1200, MXP 1202 Materialmenge 25 – 40 kg; Durchmesser 140 mm; Länge 600 mm	768138*	1	47,99	57,59	1	47,99	0	511001
Wendelrührer, HS 3 160x600 L M14 für MX 1600/2, MXP 1602 Materialmenge 30 – 60 kg; Durchmesser 160 mm; Länge 600 mm	768709*	1	54,83	65,80	1	54,83	0	511001
Rührstäbe für MX 1600/2 DUO								
Rührstab, HS 3 COMBI 140x600 FF für MX 1600/2 DUO, MXP 1602 DUO; für flüssiges und zähes Rührgut; der untere Teil des Rührkorbs zieht das Material vom Boden des Mischbehälters nach oben. Der obere Teil des Rührkorbs drückt das Material nach unten Durchmesser 140 mm; Länge 600 mm; Materialmenge 30 - 60 kg	768092**	1	175,48	210,58	1	175,48	0	411001
Rührstab, HS 3 DOUBLE 140x600 FF für MX 1600/2 DUO, MXP 1602 DUO; für schweres Rührgut mit hoher Viskosität; zwei Rührstäbe mit jeweils drei Wendeln arbeiten gegenläufig. Das Material wird mit einer kämmenden Wirkung durchgeknetet Durchmesser 140 mm; Länge 600 mm; Materialmenge 30 - 60 kg	768800**	1	175,48	210,58	1	175,48	0	411001

Zubehör für RW 1000

Wendelrührer linksdrehend für dünnflüssiges Rührgut; Anschlussgewinde M14								
Wendelrührer, WR 120 L für RW 1000; linksdrehender Rührstab; bis 25 kg Höhe Mischkopf 140 mm; Durchmesser 120 mm; Länge 625 mm	484285*	1	89,11	106,93	1	89,11	0	411001
Wendelrührer, WR 140 L für RW 1000; linksdrehender Rührstab; bis 50 kg Höhe Mischkopf 180 mm; Durchmesser 140 mm; Länge 625 mm	484286*	1	103,73	124,48	1	103,73	0	411001
Wendelrührer rechtsdrehend für zähes Rührgut; Anschlussgewinde M14								
Wendelrührer, WR 120 R für RW 1000; rechtsdrehender Rührstab; bis 25 kg Höhe Mischkopf 110 mm; Durchmesser 120 mm; Länge 625 mm	434285*	1	89,11	106,93	1	89,11	0	411001
Wendelrührer, WR 140 R für RW 1000; rechtsdrehender Rührstab; bis 50 kg Höhe Mischkopf 145 mm; Durchmesser 140 mm; Länge 625 mm	484288*	1	103,73	124,48	1	103,73	0	411001

*SB-verpacktes Zubehör und Verbrauchsmaterial für Lochwand
**im Karton

VPE = Packungsinhalt pro Bestellnummer
VSE = Handels-Versandeinheit pro Bestellnummer

[1] Unverbindliche Preisempfehlung des Herstellers. Preise des Händlers können abweichen.

Rühren

	Benennung und Anwendung	Art.-Nr.	VPE	PoM € pro VPE [1]	PiM € pro VPE [1]	VSE	PoM € pro VSE [1]	TP	RG
Zubehör für Rührwerke									
	Mischcenter Rührwerke								
	Reduzierring, A-GD 57/43 zur Aufnahme von Rührwerken mit Spannhals Ø 43 mm im MS 57	768712*	1	15,66	18,79	1	15,66	0	201007
	Absaugung								
	Absaugung, MX - A für alle Rührwerke MX und Absaugmobile CT/CTL/CTM; für staubarmes Arbeiten mit den Rührwerken Anschluss Staubabsaugung Ø 36 / 27 mm	576759**	1	59,52	71,42	1	59,52	0	211002
Zubehör Adapter									
	Adapter ErgoFix								
	Adapter, AD-EF-M14/80 ErgoFix Ersatzadapter mit M14 Gewinde; zur Aufnahme der Rührstäbe M14 auf ErgoFix Rührwerke Hublänge 80 mm	769091*	1	18,39	22,07	1	18,39	0	211002

*SB-verpacktes Zubehör und Verbrauchsmaterial für Lochwand
**im Karton

VPE = Packungsinhalt pro Bestellnummer
VSE = Handels-Versandeinheit pro Bestellnummer

[1] Unverbindliche Preisempfehlung des Herstellers. Preise des Händlers können abweichen.

Baustrahler

Benennung und Anwendung	Art.-Nr.	VPE	PoM € pro VPE [1]	PiM € pro VPE [1]	VSE	PoM € pro VSE [1]	TP	RG
Baustrahler SYSLITE DUO einzigartige LED Anordnung für 180° Streuwinkel und homogene Ausleuchtung; hohe Leuchtkraft (8.000 lm) erzielt großflächig eine hervorragende Beleuchtung; tageslichtähnliche Lichtfarbe (5000 K)								
Baustrahler SYSLITE, DUO	200164	1	356,45	427,74	1	356,45	24	115002
Baustrahler SYSLITE, DUO-Plus Systainer SYS3 M 237 (204843)	576406	1	393,01	471,61	1	393,01	24	115002
Baustrahler SYSLITE, DUO-Set Stativ ST DUO 200 (200038), Systainer SYS3 M 237 (204843)	576402	1	565,52	678,62	1	565,52	24	115002
Zubehör für Baustrahler DUO								
Stativ, ST DUO 200 für SYSLITE DUO; stufenlos von 150 bis 200 cm höhenverstellbar, platzsparend zusammenlegbar und mit nur 5,6 kg leicht zu transportieren	200038**	1	172,74	207,29	1	172,74	0	215005

Streiflicht

Benennung und Anwendung	Art.-Nr.	VPE	PoM € pro VPE [1]	PiM € pro VPE [1]	VSE	PoM € pro VSE [1]	TP	RG
Streiflicht STL								
Streiflicht SYSLITE, STL 450 Tasche (203639)	201937	1	348,45	418,14	1	348,45	26	115002
Streiflicht SYSLITE, STL 450-Set Streiflicht in Tasche; Adapter AD-ST DUO 200 (201936), Stativ ST DUO 200 (200038), Tasche (203639)	202911	1	618,08	741,70	1	618,08	26	115002
Zubehör für Streiflicht								
Adapter, AD-ST DUO 200 für Streiflicht SYSLITE STL 450; zur Befestigung auf dem Stativ ST DUO 200 Produktgewicht 1,1 kg	201936**	1	96,65	115,98	1	96,65	0	215005
Tasche, ST-BAG für Stativ ST DUO 200, Streiflicht STL 450 und Adapter AD-ST DUO 200; zur Aufbewahrung und einfachen Transport des Stativs für SYSLITE DUO und Streiflicht SYSLITE STL	203639*	1	85,12	102,14	1	85,12	0	215005

*SB-verpacktes Zubehör und Verbrauchsmaterial für Lochwand
**im Karton

VPE = Packungsinhalt pro Bestellnummer
VSE = Handels-Versandeinheit pro Bestellnummer

[1] Unverbindliche Preisempfehlung des Herstellers. Preise des Händlers können abweichen.

Beleuchten

	Benennung und Anwendung	Art.-Nr.	VPE	PoM € pro VPE [1]	PiM € pro VPE [1]	VSE	PoM € pro VSE [1]	TP	RG
Arbeitsleuchte									
	Arbeitsleuchte SYSLITE KAL II								
	Arbeitsleuchte SYSLITE, KAL II KFZ-Ladeadapter, Netzadapter 230 V, Transporttasche	500721	1	210,22	252,26	1	210,22	13	115002
	Arbeitsleuchte SYSLITE, KAL II-Set integrierter Akku 7,2 V, KFZ-Ladeadapter, Netzadapter 230 V, Magnetkugelkopf mit Stativteller (499814), Transporttasche	499815	1	249,06	298,87	1	249,06	13	115002
Zubehör für Arbeitsleuchte									
	Zubehör für Arbeitsleuchte SYSLITE KAL								
	Magnetkugelkopf, MA KAL für FS-Zwingen; Kugelkopf 360° drehbar; zur flexiblen Fixierung der Arbeitsleuchte SYSLITE KAL und KAL II; Teller für externes Stativ Magnethaltekraft 16 kg	499814*	1	61,93	74,32	1	61,93	0	215005

*SB-verpacktes Zubehör und Verbrauchsmaterial für Lochwand
**im Karton

VPE = Packungsinhalt pro Bestellnummer
VSE = Handels-Versandeinheit pro Bestellnummer

[1] Unverbindliche Preisempfehlung des Herstellers.
Preise des Händlers können abweichen.

Systainer

SYS-PowerStation

	Benennung und Anwendung	Abmessung mit Standfüßen (L x B x H) mm	Innenabmessung (L x B x H) mm	Volumen l	Traglast kg	Traglast (gekoppelt) kg	Art.-Nr.	VPE	PoM € pro VPE [1]	PiM € pro VPE [1]	VSE	PoM € pro VSE [1]	TP	RG
	SYS-PowerStation, SYS-PST 1500 Li HP FI-Personenschutzadapter (für die Absicherung einer weiteren Steckdose), Ladekabel 2 m						205721	1	3.261,98	3.914,38	1	3.261,98	211	130001

Systainer³ M

	Benennung und Anwendung	Abmessung mit Standfüßen (L x B x H) mm	Innenabmessung (L x B x H) mm	Volumen l	Traglast kg	Traglast (gekoppelt) kg	Art.-Nr.	VPE	PoM € pro VPE [1]	PiM € pro VPE [1]	VSE	PoM € pro VSE [1]	TP	RG
	SYS3 M 112 ohne Maschineneinlage; im Standard-Format mit bewährter Grundfläche; inkl. Abdeckung für Beschriftungsfeld	396 x 296 x 112	389 x 275 x 71	7,7	20	40	204840**	1	67,28	80,74	1	67,28	0	214001
	SYS3 M 137 zum praktischen Transport von Handwerkzeug, Verbrauchsmaterial oder Zubehör; ohne Maschineneinlage; im Standard-Format mit bewährter Grundfläche; inkl. Abdeckung für Beschriftungsfeld	396 x 296 x 137	389 x 275 x 96	10,4	20	40	204841**	1	72,23	86,68	1	72,23	0	214001
	SYS3 M 187 ohne Maschineneinlage; im Standard-Format mit bewährter Grundfläche; inkl. Abdeckung für Beschriftungsfeld	396 x 296 x 187	389 x 275 x 146	15,9	20	40	204842**	1	77,17	92,60	1	77,17	0	214001
	SYS3 M 237 ohne Maschineneinlage; im Standard-Format mit bewährter Grundfläche; inkl. Abdeckung für Beschriftungsfeld	396 x 296 x 237	389 x 275 x 196	21,4	20	40	204843**	1	82,12	98,54	1	82,12	0	214001
	SYS3 M 337 ohne Maschineneinlage; im Standard-Format mit bewährter Grundfläche; inkl. Abdeckung für Beschriftungsfeld	396 x 296 x 337	389 x 275 x 296	32,4	20	40	204844**	1	87,06	104,47	1	87,06	0	214001

*SB-verpacktes Zubehör und Verbrauchsmaterial für Lochwand
**im Karton

VPE = Packungsinhalt pro Bestellnummer
VSE = Handels-Versandeinheit pro Bestellnummer

[1] Unverbindliche Preisempfehlung des Herstellers. Preise des Händlers können abweichen.

Systainer und Transportsysteme

	Benennung und Anwendung	Abmessung mit Standfüßen (L x B x H) mm	Innenabmessung (L x B x H) mm	Volumen l	Traglast kg	Traglast (gekoppelt) kg	Art.-Nr.	VPE	PoM € pro VPE [1]	PiM € pro VPE [1]	VSE	PoM € pro VSE [1]	TP	RG
	SYS3 M 437 ohne Maschineneinlage; im Standard-Format mit bewährter Grundfläche; inkl. Abdeckung für Beschriftungsfeld	396 x 296 x 437	389 x 275 x 394	43,1	20	40	204845**	1	91,77	110,12	1	91,77	0	214001

Systainer³ L

	Benennung und Anwendung	Abmessung mit Standfüßen (L x B x H) mm	Innenabmessung (L x B x H) mm	Volumen l	Traglast kg	Traglast (gekoppelt) kg	Art.-Nr.	VPE	PoM € pro VPE [1]	PiM € pro VPE [1]	VSE	PoM € pro VSE [1]	TP	RG
	SYS3 L 137 mit breiterer Grundfläche für noch mehr Platz; ohne Maschineneinlage; inkl. Abdeckung für Beschriftungsfeld	508 x 296 x 137	501 x 275 x 94	13,2	20	40	204846**	1	87,64	105,17	1	87,64	0	214001
	SYS3 L 187 mit breiterer Grundfläche für noch mehr Platz; ohne Maschineneinlage; inkl. Abdeckung für Beschriftungsfeld	508 x 296 x 187	501 x 275 x 144	20,2	20	40	204847**	1	93,74	112,49	1	93,74	0	214001
	SYS3 L 237 mit breiterer Grundfläche für noch mehr Platz; ohne Maschineneinlage; inkl. Abdeckung für Beschriftungsfeld	508 x 296 x 237	501 x 275 x 194	27,4	20	40	204848**	1	99,95	119,94	1	99,95	0	214001

*SB-verpacktes Zubehör und Verbrauchsmaterial für Lochwand
**im Karton

VPE = Packungsinhalt pro Bestellnummer
VSE = Handels-Versandeinheit pro Bestellnummer

[1] Unverbindliche Preisempfehlung des Herstellers. Preise des Händlers können abweichen.

Systainer³ Organizer M

	Benennung und Anwendung	Abmessung mit Standfüßen (L x B x H) mm	Innenabmessung (L x B x H) mm	Volumen l	Traglast kg	Zulässige Deckellast kg	Art.-Nr.	VPE	PoM € pro VPE [1]	PiM € pro VPE [1]	VSE	PoM € pro VSE [1]	TP	RG
	SYS3 ORG M 89 ohne Einsatzboxen; übersichtliche Ordnungs- und Transportlösung von Kleinteilen mit transparentem Deckel; im Standard-Format mit bewährter Grundfläche	396 x 296 x 89	389 x 246 x 60	7,4	20	100	204852**	1	67,28	80,74	1	67,28	0	214015
	SYS3 ORG M 89 22xESB übersichtliche Ordnungs- und Transportlösung von Kleinteilen mit transparentem Deckel; im Standard-Format mit bewährter Grundfläche; 13 x Einsatzbox 50 x 50 x 68, 8 x Einsatzbox 50 x 100 x 68, Einsatzbox 100 x 150 x 68	396 x 296 x 89	389 x 246 x 60	7,4	20	100	204853**	1	84,54	101,45	1	84,54	0	214015
	SYS3 ORG M 89 6xESB übersichtliche Ordnungs- und Transportlösung von Kleinteilen mit transparentem Deckel; im Standard-Format mit bewährter Grundfläche; Einsatzbox 50 x 50 x 68, Einsatzbox 50 x 100 x 68, 3 x Einsatzbox 100 x 150 x 68, Einsatzbox 100 x 350 x 68	396 x 296 x 89	389 x 246 x 60	7,4	20	100	204854**	1	84,54	101,45	1	84,54	0	214015
	SYS3 M 89 ORG CE-SORT für Akku-Bohrschrauber und Akku-Schlagbohrschrauber mit CENTROTEC-Schnittstelle (für Einsatz im Werkzeugfutter WH-CE CENTROTEC); mit transparentem Deckel; Holzspiralbohrer D 3 CE/W (492512), Holzspiralbohrer D 4 CE/W (492513), Holzspiralbohrer D 5 CE/W (492514), Holzspiralbohrer D 6 CE/W (492515), Holzspiralbohrer D 8 CE/W (492517), Holzspiralbohrer D 10 CE/W (492518), CENTROTEC Magnet-Bithalter BH 60 CE-Imp (498974), CENTROTEC extra langer Magnet-Bithalter BV 150 CE (492540), Querlochsenker QLS D2-8 CE (492520), Querlochsenker QLS D5-15 CE (492521), Bohrer mit Tiefenanschlag BTA HW D5 CE (492522), Bohrsenker mit Tiefenanschlag BSTA HS D3,5 CE (492523), Zentrierbohrer ZB HS D5 EURO CE (492525), Hakendreher HD D18 CE (492526), Bit Sortiment twinBOX BB-MIX (496936), Bohrerkassette BKS D3-8 CE/W-K (495130), 12 x 100 mm CENTROTEC Bits PZ1/PZ2/PZ3/PH1/PH2/PH3/TX15/TX20/TX25/TX30/SZ0,8x5,5/SZ1,2x6,5, 60 x 25 mm Bits, je 5 Stck: PZ1/PZ2/PZ3/PH1/PH2/PH3/TX10/TX15/TX20/TX25/TX30/TX40, CENTROTEC Schnellwechsel-Bithalter BHS 60 CE (205097), Schraubendreher SD-CE-Drive-UNI (200140), CENTROTEC Werkzeugfutter (492135), Systainer SYS3 ORG M 89 (204852)							576804**	1	538,45	646,14	1	538,45	0	401003

*SB-verpacktes Zubehör und Verbrauchsmaterial für Lochwand
**im Karton

VPE = Packungsinhalt pro Bestellnummer
VSE = Handels-Versandeinheit pro Bestellnummer

[1] Unverbindliche Preisempfehlung des Herstellers. Preise des Händlers können abweichen.

Systainer³ Organizer L

	Benennung und Anwendung	Abmessung mit Standfüßen (L x B x H) mm	Innenabmessung (L x B x H) mm	Volumen l	Traglast kg	Zulässige Dekkellast kg	Art.-Nr.	VPE	PoM € pro VPE [1]	PiM € pro VPE [1]	VSE	PoM € pro VSE [1]	TP	RG
	SYS3 ORG L 89 ohne Einsatzboxen; mit breiterer Grundfläche für noch mehr Platz; übersichtliche Ordnungs- und Transportlösung von Kleinteilen mit transparentem Deckel	508 x 296 x 89	501 x 278 x 60	9,7	20	100	204855**	1	81,55	97,86	1	81,55	0	214015
	SYS3 ORG L 89 20xESB mit breiterer Grundfläche für noch mehr Platz; übersichtliche Ordnungs- und Transportlösung von Kleinteilen mit transparentem Deckel; 10 x Einsatzbox 50 x 50 x 68, 6 x Einsatzbox 50 x 100 x 68, 2 x Einsatzbox 100 x 100 x 68, Einsatzbox 100 x 150 x 68, Einsatzbox 150 x 150 x 68	508 x 296 x 89	501 x 278 x 60	9,7	20	100	204856**	1	98,68	118,42	1	98,68	0	214015
	SYS3 ORG L 89 10xESB mit breiterer Grundfläche für noch mehr Platz; übersichtliche Ordnungs- und Transportlösung von Kleinteilen mit transparentem Deckel; Einsatzbox 50 x 50 x 68, 4 x Einsatzbox 50 x 100 x 68, Einsatzbox 100 x 100 x 68, 3 x Einsatzbox 100 x 150 x 68, Einsatzbox 100 x 350 x 68	508 x 296 x 89	501 x 278 x 60	9,7	20	100	204857**	1	98,68	118,42	1	98,68	0	214015

Zubehör für Systainer³ Organizer M/L

Alle Varianten: für Systainer³ Organizer, zum übersichtlichen Aufbewahren und Sortieren, Boxen ohne Inhalt, im Beutel

	Benennung und Anwendung	Abmessung (L x B x H) mm	Art.-Nr.	VPE	PoM € pro VPE [1]	PiM € pro VPE [1]	VSE	PoM € pro VSE [1]	TP	RG
	Box 50x50x68/10 für Systainer³ Organizer; zum übersichtlichen Aufbewahren und Sortieren; Boxen ohne Inhalt	50 x 50 x 68	204858**	10	14,96	17,95	1	14,96	0	214003
	Box 50x100x68/10 für Systainer³ Organizer; zum übersichtlichen Aufbewahren und Sortieren; Boxen ohne Inhalt	50 x 100 x 68	204859**	10	16,22	19,46	1	16,22	0	214003
	Box 100x100x68/6 für Systainer³ Organizer; zum übersichtlichen Aufbewahren und Sortieren; Boxen ohne Inhalt	100 x 100 x 68	204860**	6	14,96	17,95	1	14,96	0	214003

*SB-verpacktes Zubehör und Verbrauchsmaterial für Lochwand
**im Karton

VPE = Packungsinhalt pro Bestellnummer
VSE = Handels-Versandeinheit pro Bestellnummer

[1] Unverbindliche Preisempfehlung des Herstellers. Preise des Händlers können abweichen.

Systainer und Transportsysteme

	Benennung und Anwendung	Abmessung (L x B x H) mm	Art.-Nr.	VPE	PoM € pro VPE [1]	PiM € pro VPE [1]	VSE	PoM € pro VSE [1]	TP	RG
	Box 100x150x68/6 für Systainer³ Organizer; zum übersichtlichen Aufbewahren und Sortieren; Boxen ohne Inhalt	100 x 150 x 68	204861**	6	16,22	19,46	1	16,22	0	214003
	Box 100x350x68/2 für Systainer³ Organizer; zum übersichtlichen Aufbewahren und Sortieren; Boxen ohne Inhalt	100 x 350 x 68	204862**	2	17,36	20,83	1	17,36	0	214003
	Box 150x150x68/6 für Systainer³ Organizer; zum übersichtlichen Aufbewahren und Sortieren; Boxen ohne Inhalt	150 x 150 x 68	204863**	6	12,42	14,90	1	12,42	0	214003
	Box 150x300x68/2 für Systainer³ Organizer; zum übersichtlichen Aufbewahren und Sortieren; Boxen ohne Inhalt	150 x 300 x 68	204864**	2	13,80	16,56	1	13,80	0	214003
	BS-BOX/25 für alle Einsatzboxen mit 68 mm Höhe; zur individuellen Beschriftung	–	204949**	25	13,23	15,88	1	13,23	0	214003

Systainer³ Deckelfach M

	Abmessung mit Standfüßen (L x B x H) mm	Innenabmessung (L x B x H) mm	Volumen l	Traglast kg	Traglast (gekoppelt) kg	Art.-Nr.	VPE	PoM € pro VPE [1]	PiM € pro VPE [1]	VSE	PoM € pro VSE [1]	TP	RG
	SYS3 DF M 137 ohne Maschineneinlage; inkl. Abdeckung für Beschriftungsfeld	396 x 296 x 137	389 x 275 x 96	10,4	20	40	577346**	1	82,23	98,68	1	82,23	0	214001
	SYS3 DF M 187 ohne Maschineneinlage; inkl. Abdeckung für Beschriftungsfeld	396 x 296 x 187	389 x 275 x 146	15,9	20	40	577347**	1	87,06	104,47	1	87,06	0	214001
	SYS3 DF M 237 ohne Maschineneinlage; inkl. Abdeckung für Beschriftungsfeld	396 x 296 x 237	389 x 275 x 196	21,4	20	40	577348**	1	91,77	110,12	1	91,77	0	214001

*SB-verpacktes Zubehör und Verbrauchsmaterial für Lochwand
**im Karton

VPE = Packungsinhalt pro Bestellnummer
VSE = Handels-Versandeinheit pro Bestellnummer

[1] Unverbindliche Preisempfehlung des Herstellers. Preise des Händlers können abweichen.

Systainer und Transportsysteme

Benennung und Anwendung	Art.-Nr.	VPE	PoM € pro VPE [1]	PiM € pro VPE [1]	VSE	PoM € pro VSE [1]	TP	RG

Systainer³ XXL

	Abmessung mit Standfüßen (L x B x H) mm	Innenabmessung (L x B x H) mm	Volumen l	Traglast kg	Traglast (gekoppelt) kg	Art.-Nr.	VPE	PoM € pro VPE [1]	PiM € pro VPE [1]	VSE	PoM € pro VSE [1]	TP	RG
SYS3 XXL 237 ohne Maschineneinlage; mit Beschriftungsfeld im Scheckkartenformat; inkl. Abdeckung für Beschriftungsfeld	792 x 296 x 237	786 x 279 x 188	42,3	40	80	204850**	1	109,95	131,94	1	109,95	0	214001
SYS3 XXL 337 ohne Maschineneinlage; mit Beschriftungsfeld im Scheckkartenformat; inkl. Abdeckung für Beschriftungsfeld	792 x 296 x 337	786 x 279 x 288	64,2	40	80	204851**	1	119,49	143,39	1	119,49	0	214001

Systainer T-LOC ohne Einlagen

	Art.-Nr.	VPE	PoM € pro VPE [1]	PiM € pro VPE [1]	VSE	PoM € pro VSE [1]	TP	RG
Set 60x60/120x71 3xFT für SYS-COMBI 2, SYS-COMBI 3 und SYS 4 TL-SORT/3; Einsatzboxen und Fachteiler zur individuellen Schubladenaufteilung; 8 x Einsatzboxen Box 60 x 60 x 71 mm, 4 x Einsatzboxen Box 60 x 120 x 71 mm, 3 x Fachteiler, 2 x Sicherungspolster	201124**	1	24,61	29,53	1	24,61	0	214003

MINI-Systainer T-LOC

	Abmessung (L x B x H) mm	Innenabmessung (L x B x H) mm	Produktgewicht kg	Art.-Nr.	VPE	PoM € pro VPE [1]	PiM € pro VPE [1]	VSE	PoM € pro VSE [1]	TP	RG
SYS-MINI 3 TL zur übersichtlichen Ordnung von Kleinteilen und Handwerkzeugen; koppelbar mit SYS-MINI 1 und 3 TL; nicht koppelbar mit Systainer³, Systainer T-LOC, Systainer Classic	265 x 171 x 142	255 x 155 x 124	0,6	202544**	1	28,06	33,67	1	28,06	0	214001

*SB-verpacktes Zubehör und Verbrauchsmaterial für Lochwand
**im Karton

VPE = Packungsinhalt pro Bestellnummer
VSE = Handels-Versandeinheit pro Bestellnummer

[1] Unverbindliche Preisempfehlung des Herstellers. Preise des Händlers können abweichen.

Systainer und Transportsysteme

Systainer T-LOC SYS-Combi

	Benennung und Anwendung	Abmessung (L x B x H) mm	Abmessung mit Standfüßen (L x B x H) mm	Innenabmessungen oberes Fach (L x B x H) mm	Innenabmessungen Schublade (L x B x H) mm	Produktgewicht kg	Art.-Nr.	VPE	PoM € pro VPE [1]	PiM € pro VPE [1]	VSE	PoM € pro VSE [1]	TP	RG
	SYS-COMBI 2 Kombination aus Systainer T-LOC Größe 2 und geräumiger Schublade; flexibel aufteilbare Schublade für Zubehör, Verbrauchsmaterial, Kleinteile und Sonstiges	396 x 296 x 263	396 x 296 x 270	383 x 267 x 127	350 x 255 x 69	3,2	200117**	1	129,38	155,26	1	129,38	0	214013
	SYS-COMBI 3 Kombination aus Systainer T-LOC Größe 3 und geräumiger Schublade; flexibel aufteilbare Schublade für Zubehör, Verbrauchsmaterial, Kleinteile und Sonstiges	396 x 296 x 315	396 x 296 x 322	382 x 266 x 180	350 x 255 x 69	3,5	200118**	1	139,05	166,86	1	139,05	0	214013
	Set 60x60/120x71 3xFT für SYS-COMBI 2, SYS-COMBI 3 und SYS 4 TL-SORT/3; Einsatzboxen und Fachteiler zur individuellen Schubladenaufteilung; 8 x Einsatzboxen Box 60 x 60 x 71 mm, 4 x Einsatzboxen Box 60 x 120 x 71 mm, 3 x Fachteiler, 2 x Sicherungspolster	–	–	–	–	–	201124**	1	24,61	29,53	1	24,61	0	214003

SORTAINER

	Benennung und Anwendung	Abmessung (L x B x H) mm	Produktgewicht kg	Art.-Nr.	VPE	PoM € pro VPE [1]	PiM € pro VPE [1]	VSE	PoM € pro VSE [1]	TP	RG
	SYS 4 TL-SORT/3 drei Schubladen mit je 6,7 Liter Fassungsvermögen können mit Einsatzboxen und Trennstegen individuell eingerichtet und aufgeteilt werden (Einsatzboxen und kleine Trennstege nicht im Lieferumfang enthalten); kompatibel und koppelbar mit allen Systainer-Generationen, Absaugmobilen und vielem weiteren Systemzubehör	396 x 296 x 322	5,95	200119**	1	142,96	171,55	1	142,96	0	214002
	SYS 3-SORT/4 vier verschieden große Schubladen können mit Trennstegen individuell eingerichtet und aufgeteilt werden; kompatibel und koppelbar mit allen Systainer-Generationen, Absaugmobilen und vielem weiteren Systemzubehör; 2 x kleine Schublade (L x B x T) 255 x 75 x 30 mm, mittlere Schublade (L x B x T) 255 x 165 x 30 mm, große Schublade (L x B x T) 255 x 348 x 85 mm, 2 Trennstege pro Schublade, 6 x Etikettenhalter, 8 x Beschriftungsstreifen	395 x 295 x 210	4	491522**	1	159,64	191,57	1	159,64	0	214002
	SYS 3-SORT/6 6 gleich große Schubladen können mit Trennstegen individuell eingerichtet und aufgeteilt werden; kompatibel und koppelbar mit allen Systainer-Generationen, Absaugmobilen und vielem weiteren Systemzubehör; 6 x mittlere Schublade (L x B x T) 255 x 165 x 30 mm, 2 Trennstege pro Schublade, 6 x Etikettenhalter, 8 x Beschriftungsstreifen	395 x 295 x 210	4,9	491984**	1	177,69	213,23	1	177,69	0	214002

*SB-verpacktes Zubehör und Verbrauchsmaterial für Lochwand
**im Karton

VPE = Packungsinhalt pro Bestellnummer
VSE = Handels-Versandeinheit pro Bestellnummer

[1] Unverbindliche Preisempfehlung des Herstellers. Preise des Händlers können abweichen.

Systainer und Transportsysteme

	Benennung und Anwendung	Abmessung (L x B x H) mm	Produkt-gewicht kg	Art.-Nr.	VPE	PoM € pro VPE [1]	PiM € pro VPE [1]	VSE	PoM € pro VSE [1]	TP	RG
	SYS 3-SORT/9 6 kleine und 3 mittelgroße Schubladen können mit Trennstegen individuell eingerichtet und aufgeteilt werden; kompatibel und koppelbar mit allen Systainer-Generationen, Absaugmobilen und vielem weiteren Systemzubehör; 6 x kleine Schublade (L x B x T) 255 x 75 x 30 mm, 3 x mittlere Schublade (L x B x T) 255 x 165 x 30 mm, 2 Trennstege pro Schublade, 9 x Etikettenhalter, 16 x Beschriftungsstreifen	395 x 295 x 210	5,1	491985**	1	177,69	213,23	1	177,69	0	214002
	SYS 3-SORT/12 12 kleine Schubladen können mit Trennstegen individuell eingerichtet und aufgeteilt werden; kompatibel und koppelbar mit allen Systainer-Generationen, Absaugmobilen und vielem weiteren Systemzubehör; 12 x kleine Schublade (L x B x T) 255 x 75 x 30 mm, 2 Trennstege pro Schublade, 12 x Etikettenhalter, 16 x Beschriftungsstreifen	395 x 295 x 210	5,3	491986**	1	177,69	213,23	1	177,69	0	214002

Systainer³ ToolBox

		Abmessung mit Standfüßen (L x B x H) mm	Volumen l	Traglast kg	Traglast (gekoppelt) kg	Produkt-gewicht kg	Art.-Nr.	VPE	PoM € pro VPE [1]	PiM € pro VPE [1]	VSE	PoM € pro VSE [1]	TP	RG
	SYS3 TB M 137 im Standard-Format mit bewährter Grundfläche; zum praktischen Transport von Handwerkzeug, Verbrauchsmaterial oder Zubehör; inkl. Abdeckung für Beschriftungsfeld	396 x 296 x 137	10,4	20	40	1,3	204865**	1	57,27	68,72	1	57,27	0	214009
	SYS3 TB M 237 im Standard-Format mit bewährter Grundfläche; zum praktischen Transport von Handwerkzeug, Verbrauchsmaterial oder Zubehör; inkl. Abdeckung für Beschriftungsfeld	396 x 296 x 237	21,4	20	40	1,7	204866**	1	65,09	78,11	1	65,09	0	214009
	SYS3 TB L 137 mit breiterer Grundfläche für noch mehr Platz; zum praktischen Transport von Handwerkzeug, Verbrauchsmaterial oder Zubehör; inkl. Abdeckung für Beschriftungsfeld	508 x 296 x 137	13,2	20	40	1,9	204867**	1	69,36	83,23	1	69,36	0	214009
	SYS3 TB L 237 mit breiterer Grundfläche für noch mehr Platz; zum praktischen Transport von Handwerkzeug, Verbrauchsmaterial oder Zubehör; inkl. Abdeckung für Beschriftungsfeld	508 x 296 x 237	27,4	20	40	2,4	204868**	1	79,25	95,10	1	79,25	0	214009

*SB-verpacktes Zubehör und Verbrauchsmaterial für Lochwand
**im Karton

VPE = Packungsinhalt pro Bestellnummer
VSE = Handels-Versandeinheit pro Bestellnummer

[1] Unverbindliche Preisempfehlung des Herstellers. Preise des Händlers können abweichen.

Systainer und Transportsysteme

	Benennung und Anwendung				Art.-Nr.	VPE	PoM € pro VPE [1]	PiM € pro VPE [1]	VSE	PoM € pro VSE [1]	TP	RG
	SYS-StorageBox											
		Abmessung (L x B x H) mm	Höhe mit Griff mm	Produkt-gewicht kg								
	SYS-SB Kunststoffbehälter ohne Inhalt; mit einzeln herausnehmbaren Einsatzboxen; koppelbar mit dem gesamten Systainer-Programm (außer SYS-MINI); 2 x Box 60 x 60 x 71 mm SYS-SB; 2 x Box 60 x 120 x 71 mm SYS-SB; 1 x Box 180 x 120 x 71 mm SYS-SB	396 x 296 x 167	240	2,5	499901**	1	116,27	139,52	1	116,27	0	214010
	Box 60x60x71/6 SYS-SB für SYS-Storage Box SYS-SB; zur ordentlichen Aufbewahrung	60 x 60 x 71	–	–	500066**	6	12,88	15,46	1	12,88	0	214010
	Box 60x120x71/4 SYS-SB für SYS-Storage Box SYS-SB; zur ordentlichen Aufbewahrung	60 x 120 x 71	–	–	500067**	4	14,84	17,81	1	14,84	0	214010
	Box 180x120x71/2 SYS-SB für SYS-Storage Box SYS-SB; zur ordentlichen Aufbewahrung	180 x 120 x 71	–	–	500068**	2	16,45	19,74	1	16,45	0	214010

*SB-verpacktes Zubehör und Verbrauchsmaterial für Lochwand
**im Karton

VPE = Packungsinhalt pro Bestellnummer
VSE = Handels-Versandeinheit pro Bestellnummer

[1] Unverbindliche Preisempfehlung des Herstellers. Preise des Händlers können abweichen.

Systainer und Transportsysteme

Anwendungssystainer

	Benennung und Anwendung	Abmessung (L x B x H) mm	Abmessung mit Standfüßen (L x B x H) mm	Innenabmessung (L x B x H) mm	Produktgewicht kg	Volumen l	Art.-Nr.	VPE	PoM € pro VPE [1]	PiM € pro VPE [1]	VSE	PoM € pro VSE [1]	TP	RG
	SYS3 HWZ M 337 mit Holzeinsatz für Handwerkzeuge; Lieferumfang ohne Werkzeuge (Bestükkungsvorschlag)	–	396 x 296 x 337	389 x 275 x 296	4,4	32,4	205518**	1	188,16	225,79	1	188,16	0	214001
	SYS-MFT inkl. Abdeckung für Beschriftungsfeld; koppelbar mit dem gesamten Systainer-Programm (außer SYS-MINI); einfacher, gebündelter Transport; Deckel mit MDF Platte zum Spannen und Fixieren von Werkstücken	396 x 296 x 105	396 x 296 x 112	383 x 273 x 75	2	–	500076**	1	83,96	100,75	1	83,96	0	214001
	SYS-PH zum Anschluss von Elektrowerkzeugen, Ladegeräten, Absaugmobilen, Baustrahler, etc.; mit innenliegender Steckdose auch geeignet z. B. zum geschützten Laden eines Smartphones; 4x außenliegende Steckdosen; 1x innenliegende Steckdose; integrierter Thermoschutzschalter; 10 m Anschlusskabel, Typ H07 RN F3G1,5, fest angeschlossen; Systainer SYS 2 T-LOC (497564)	396 x 296 x 157,5	–	383 x 154 x 128	4,2	–	200231**	1	200,92	241,10	1	200,92	0	214012

Systainer mit Einlagen für Schleifmittel

	Benennung und Anwendung	Abmessung (L x B x H) mm	Innenabmessung (L x B x H) mm	Systainer-Größe	Anzahl Fächer	Art.-Nr.	VPE	PoM € pro VPE [1]	PiM € pro VPE [1]	VSE	PoM € pro VSE [1]	TP	RG
	SYS-STF-80x133/ D125/Delta mit Einlage für Schleifmittel 80 x 133 mm, Ø 125 mm und Delta	396 x 296 x 112	–	SYS3 M 112	5	576781**	1	72,46	86,95	1	72,46	0	214001
	SYS-STF-D77/ D90/93V mit Einlage für Schleifmittel Ø 77 mm, Ø 90 mm und V93	396 x 296 x 112	–	SYS3 M 112	8	576784**	1	71,54	85,85	1	71,54	0	214001
	SYS-STF D150 mit Einlage für Schleifmittel Ø 150 mm	396 x 296 x 237	–	SYS3 M 237	10	576785**	1	84,76	101,71	1	84,76	0	214001

*SB-verpacktes Zubehör und Verbrauchsmaterial für Lochwand
**im Karton

VPE = Packungsinhalt pro Bestellnummer
VSE = Handels-Versandeinheit pro Bestellnummer

[1] Unverbindliche Preisempfehlung des Herstellers. Preise des Händlers können abweichen.

Systainer und Transportsysteme

Benennung und Anwendung	Abmessung (L x B x H) mm	Innenabmessung (L x B x H) mm	Systainer-Größe	Anzahl Fächer	Art.-Nr.	VPE	PoM € pro VPE [1]	PiM € pro VPE [1]	VSE	PoM € pro VSE [1]	TP	RG
SYS-STF-D225 für Langhalsschleifer PLANEX LHS 2 225 EQ(I); mit Einlage für Schleifmittel Ø 225 mm	396 x 296 x 337	–	SYS3 M 337	5	576786**	1	89,94	107,93	1	89,94	0	214001
SYS3-OF D8/D12 mit Formschaumeinsatz; zur übersichtlichen Aufbewahrung von Fräswerkzeugen D 8, D 12	396 x 296 x 137	389 x 275 x 96	SYS3 M 137	–	576835**	1	94,42	113,30	1	94,42	0	214001

Systainer mit Einlage für Akku- und Ladetechnik

	Anzahl Fächer (Akkupacks)	Anzahl Fächer (Ladegerät)	Systainer-Größe	Abmessung mit Standfüßen (L x B x H) mm	Produktgewicht kg								
SYS3 M 187 ENG 18V geeignet für die BP 18 Li Akkupacks und die Ladegeräte TCL 6, TCL 6 DUO und SCA 8; nicht geeignet für die Ergo-Akkupacks (ETSC, DTSC, RTSC); zur praktischen und ordentlichen Aufbewahrung sowie den Transport von bis zu vier 18V-Akkupacks (außer Ergo-Akkupack) und zwei Lilon-Schnellladegeräten (TCL 6, SCA) oder 1 Doppelladegerät TCL 6 DUO	4	2	SYS3 M 187	396 x 296 x 187	1,8	577133**	1	84,76	101,71	1	84,76	0	214001

Transportmittel für Systainer

Rollbrett, SYS-RB zum leichten Transportieren von Systainer³ und T-LOC; 4 robuste Griffe; 4 Lenkrollen (davon 2 feststellbar); Durchführungen für Spanngurte Grundfläche 508 x 396 mm; Tragfähigkeit 100 kg; Rollen-Ø 100 mm; Produktgewicht 2,9 kg	204869**	1	100,52	120,62	1	100,52	0	214004
SYS-Roll, SYS-Roll 100 für Systainer; Transport von Systainer³, T-LOC und Classic; extra große Räder (Ø 200 mm) für einfache Treppengängigkeit; dreh- und fixierbare Frontrollen - wendig in alle Richtungen; inkl. Sicherheitsgurt Tragkraft Gesamt 100 kg; Tragkraft Schublade 5 kg; Rollen-Ø vorne 75 mm; Rollen-Ø hinten 200 mm; Produktgewicht 6,5 kg	498660**	1	213,80	256,56	1	213,80	0	214004

Systainer-Port

Systainer-Port, SYS-PORT 500/2 die einzelnen Auszüge können dabei individuell in der Höhe verstellt werden – für eine flexible Bestückung mit unterschiedlichen SYSTAINER- und SORTAINER-Größen; keine Zulassung für den Einbau in Kfz; ohne Systainer; stabiler Stahlblech-Korpus, 5 x Beschriftungsetiketten für Auszüge, mit 3 Systainer-Vollauszügen Abmessung (L x B x H) 400 x 500 x 500 mm; Produktgewicht 19 kg	491921	1	530,66	636,79	1	530,66	0	214005

*SB-verpacktes Zubehör und Verbrauchsmaterial für Lochwand
**im Karton

VPE = Packungsinhalt pro Bestellnummer
VSE = Handels-Versandeinheit pro Bestellnummer

[1] Unverbindliche Preisempfehlung des Herstellers. Preise des Händlers können abweichen.

Systainer und Transportsysteme

	Benennung und Anwendung	Art.-Nr.	VPE	PoM € pro VPE [1]	PiM € pro VPE [1]	VSE	PoM € pro VSE [1]	TP	RG
	Systainer-Port, SYS-PORT 1000/2 die einzelnen Auszüge können dabei individuell in der Höhe verstellt werden – für eine flexible Bestückung mit unterschiedlichen SYSTAINER- und SORTAINER-Größen; keine Zulassung für den Einbau in Kfz; ohne Systainer; stabiler Stahlblech-Korpus, 5 x Beschriftungsetiketten für Auszüge, mit 5 Systainer-Vollauszügen, 4 kugelgelagerte Lenkrollen (2 davon mit Feststellbremse) Abmessung (L x B x H) 400 x 500 x 1100 mm; Produktgewicht 33 kg	491922	1	713,75	856,50	1	713,75	0	214005
	Rollensatz, SYS-PORT R/2 für SYS-Port; zum mobilen Einsatz des Systainer-Ports Durchmesser 75 mm	491932**	1	94,54	113,45	1	94,54	0	214005
	Teleskop-Vollauszug, SYS-PORT/TA höhenverstellbarer Auszug; einstellbar auf die verschiedenen Systainerhöhen	491923**	1	131,46	157,75	1	131,46	0	214005
	Systainer-Auszug								
	Auszug, SYS-AZ für Systainer³ M, T-LOC und Classic; zum Bau eines individuellen Regalsystems; im 32 Lochraster max. Last 20 kg; Abmessung (L x B x H) 425 x 376 x 57 mm	500692**	1	49,92	59,90	1	49,92	0	214011
	Auszug, SYS-AZ-Set für Systainer³ M, T-LOC und Classic; zum Bau eines individuellen Regalsystems; im 32 Lochraster max. Last 20 kg; Abmessung (L x B x H) 425 x 376 x 57 mm	500767**	5	249,34	299,21	1	249,34	0	214011
	Schloss, S-AZ für SYS-AZ; gleichschliessendes Schloss; zum nachträglichen Einbau in den Auszug SYS-AZ; verriegelt den einzelnen Auszug an der Seite des Korpus (gleichschliessend)	500693**	1	14,72	17,66	1	14,72	0	214011
	Sonstiges Zubehör								
	Abdeckung, AB-BF SYS TL 55x85mm /10 transparente Abdeckung für die Beschriftungsfelder von Systainer³, Systainer³ Organizer und T-LOC; schützt die Beschriftung vor Beschädigung und Nässe	497855*	10	5,86	7,03	1	5,86	0	214003

Zubehör für Systainer

	Schaumeinsätze für Systainer								
	SE-VAR SYS3 M/2 für Systainer³ M; Rastermatte zum Herausbrechen jeder gewünschten Form	204942**	2	20,59	24,71	1	20,59	0	214003
	SE-VAR SYS3 L/2 für Systainer³ L; Rastermatte zum Herausbrechen jeder gewünschten Form	204946**	2	45,43	54,52	1	45,43	0	214003

*SB-verpacktes Zubehör und Verbrauchsmaterial für Lochwand
**im Karton

VPE = Packungsinhalt pro Bestellnummer
VSE = Handels-Versandeinheit pro Bestellnummer

[1] Unverbindliche Preisempfehlung des Herstellers. Preise des Händlers können abweichen.

Systainer und Transportsysteme

	Benennung und Anwendung	Art.-Nr.	VPE	PoM € pro VPE [1]	PiM € pro VPE [1]	VSE	PoM € pro VSE [1]	TP	RG
	Deckel und Boden für Systainer								
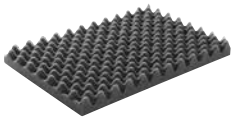	**Deckelpolster, SE-DP SYS3 M** für Systainer³ M; schützt den Inhalt; aus Schaumstoff	204940**	1	7,59	9,11	1	7,59	0	214003
	Bodenpolster, SE-BP SYS3 M für Systainer³ M; schützt den Inhalt; aus Schaumstoff	204941**	1	8,40	10,08	1	8,40	0	214003
	Deckelpolster, SE-DP SYS3 L für Systainer³ L; schützt den Inhalt; aus Schaumstoff	204944**	1	17,95	21,54	1	17,95	0	214003
	Bodenpolster, SE-BP SYS3 L für Systainer³ L; schützt den Inhalt; aus Schaumstoff	204945**	1	15,41	18,49	1	15,41	0	214003
	Deckelpolster, SE-DP SYS3 XXL für Systainer³ XXL; schützt den Inhalt; aus Schaumstoff	204947**	1	37,84	45,41	1	37,84	0	214003
	Bodenpolster, SE-BP SYS3 XXL für Systainer³ XXL; schützt den Inhalt; aus Schaumstoff	204948**	1	42,09	50,51	1	42,09	0	214003
	Sonstiges Zubehör Systainer								
	Kartuscheneinsatz, TZE-KT SYS3 M für Systainer³ M 337/437; zur Aufbewahrung von Kartuschen und Kartuschendeckeln	204943**	1	25,65	30,78	1	25,65	0	214003

*SB-verpacktes Zubehör und Verbrauchsmaterial für Lochwand
**im Karton

VPE = Packungsinhalt pro Bestellnummer
VSE = Handels-Versandeinheit pro Bestellnummer

[1] Unverbindliche Preisempfehlung des Herstellers.
Preise des Händlers können abweichen.

	Benennung und Anwendung	Art.-Nr.	VPE	PoM € pro VPE [1]	PiM € pro VPE [1]	VSE	PoM € pro VSE [1]	TP	RG
Baustellenradios und Bluetooth® Lautsprecher									
	Baustellenradio SYSROCK								
	Digitalradio SYSROCK, BR 10 DAB+ Betrieb mit 18 V Akkupacks (ausgenommen Ergo-Akkupacks) oder Netzkabel; zum Empfang von analogen (FM) und digitalen (DAB+) Sendern; USB-Schnittstelle zum Laden von externen Geräten; Netzadapter 230 V, AUX-IN Kabel, Tasche	202111	1	220,50	264,60	1	220,50	12	115005
	Bluetooth® Lautsprecher TOPROCK								
	Bluetooth® Lautsprecher, SYS3 BT20 M 137 Netzadapter 230 V Lautsprecher output 20 W; Anzahl Lautsprecher 4; Bluetooth® Standard V5; max. Bluetooth® Reichweite 50 m; integrierter Akku 11 V	205502	1	250,20	300,24	1	250,20	15	115005
Handy Ladestation									
	Handy Ladestation								
	Handy Ladestation, PHC 18 für alle 18V Li-Ion Akkupacks (ausgenommen: 3,0 Ah und 3,1 Ah Ergo-Akkupack); ermöglicht das gleichzeitige Laden von bis zu drei Smartphones: mit den klassischen Ports für USB-A und USB-C sowie der induktiven Ladefläche	577155**	1	51,46	61,75	8	411,68	0	230005
Mobile Werkstatt									
	Mobile Werkstatt								
	Mobile Werkstatt, MW 1000 Basic Auszug SYS-AZ-MW 1000 (203456) Arbeitshöhe 900 mm; Abmessung (L x B x H) 641 x 600 x 1076 mm; Tischabmessungen 445 x 363 mm; Tragkraft Gesamt 100 kg; Tragkraft Schublade 20 kg	203454**	1	575,23	690,28	1	575,23	0	205012
	Mobile Werkstatt, MW 1000 Auszug SYS-AZ-MW 1000 (203456), Tisch TSB/1-MW 1000 (203457) Arbeitshöhe 900 mm; Abmessung (L x B x H) 641 x 600 x 1185 mm; Tischabmessungen 445 x 363 mm; Tischabmessung Anbautisch 1045 x 500 mm; Tragkraft Gesamt 100 kg	203802**	1	906,54	1.087,85	1	906,54	0	205012
	Zubehör für mobile Werkstatt								
	Auszug, SYS-AZ-MW 1000 für Mobile Werkstatt MW 1000; werkzeuglos zu befestigen und individuell höhenverstellbar Abmessung (L x B x H) 493 x 373 x 118 mm; Tragkraft Schublade 20 kg; Produktgewicht 3,2 kg	203456**	1	81,46	97,75	1	81,46	0	205005
	Auszug, SYS-AZ für Systainer³ M, T-LOC und Classic; zum Bau eines individuellen Regalsystems; im 32 Lochraster max. Last 20 kg; Abmessung (L x B x H) 425 x 376 x 57 mm	500692**	1	49,92	59,90	1	49,92	0	214011

*SB-verpacktes Zubehör und Verbrauchsmaterial für Lochwand
**im Karton

VPE = Packungsinhalt pro Bestellnummer
VSE = Handels-Versandeinheit pro Bestellnummer

[1] Unverbindliche Preisempfehlung des Herstellers. Preise des Händlers können abweichen.

Arbeitsplatz organisieren

	Benennung und Anwendung	Art.-Nr.	VPE	PoM € pro VPE [1]	PiM € pro VPE [1]	VSE	PoM € pro VSE [1]	TP	RG
	Tisch, TSB/1-MW 1000 für Mobile Werkstatt MW 1000 und MFT/3; Vergrößerung der Arbeitsfläche; Aluprofil und Lochplatte ermöglichen den Einsatz vieler bestehender Zubehörteile Arbeitshöhe 900 mm; Abmessung (L x B x H) 1045 x 500 x 74 mm; Produktgewicht 12,2 kg	203457**	1	331,31	397,57	1	331,31	0	205005
	Zusatzklemmung, MFT/3-ZK zum Fixieren der Anschlagschiene an der V-Nut	495541*	1	42,16	50,59	1	42,16	0	205005
	Spannelemente, MFT-SP für MFT; zur sicheren und exakten Fixierung des Werkstücks (sägen, schleifen, fräsen, bohren...)	488030*	2	116,30	139,56	1	116,30	0	205005
	Hebelzwinge, MFT-HZ 80 für Mobile Werkstatt MW 1000 und MFT/3; Fixierung von unterschiedlichen Materialien mit einer Höhe von bis zu 80 mm möglich Abmessung (L x B x H) 130 x 40 x 155 mm; max. Werkstückhöhe 80 mm	577132*	1	46,96	56,35	1	46,96	0	205005
	Hebelzwinge, FS-HZ 160 für FS/2, MFT; Ganzstahlausführung Spannweite 160 mm	491594*	1	63,75	76,50	1	63,75	0	213002
	Schraubzwinge, FSZ 120 für FS/2, MFT; Ganzstahlausführung Spannweite 120 mm	489570*	2	46,39	55,67	1	46,39	0	213002
	Schraubzwinge, FSZ 300 für FS/2, MFT; Ganzstahlausführung Spannweite 300 mm	489571*	2	57,12	68,54	1	57,12	0	213002

Workcenter

	Workcenter								
	Workcenter, WCR 1000 T-LOC Plateau, Ablagewanne, doppelter Werkzeughaken (497474), 2 x Lochwände mit quadratischer Lochung, Systaineraufnahme	577253	1	500,06	600,07	1	500,06	0	215007

*SB-verpacktes Zubehör und Verbrauchsmaterial für Lochwand
**im Karton

VPE = Packungsinhalt pro Bestellnummer
VSE = Handels-Versandeinheit pro Bestellnummer

[1] Unverbindliche Preisempfehlung des Herstellers. Preise des Händlers können abweichen.

Zubehör für Workcenter, Multifunktionshocker, Universalcenter, Toolcenter

	Benennung und Anwendung	Art.-Nr.	VPE	PoM € pro VPE [1]	PiM € pro VPE [1]	VSE	PoM € pro VSE [1]	TP	RG
	Zubehör für Workcenter, Multifunktionshocker, Universalcenter, Toolcenter								
	Passfeder, WCR 1000 PF 2x für WCR 1000, UCR 1000; Passfedern zur Anbringung individuellen Zubehörs in der Profil-Nut; 2x Passfeder inkl. Schrauben	497476*	1	15,66	18,79	1	15,66	0	215003
	Werkzeughaken, WCR 1000 WH für WCR 1000, UCR 1000; zum Einhängen zweier Werkzeuge; zur Nutzung als Schlauchhalter	497474**	1	71,63	85,96	1	71,63	0	215003
	Lackierpistolenhalter, WCR 1000 LPH für WCR 1000, UCR 1000; Halter für eine Lackierpistole; zur Montage in der Profilnut für das Workcenter WCR 1000; 2x Schrauben, 2x Vierkantmutter Abmessung (L x B x H) 148 x 76 x 60 mm; Produktgewicht 0,5 kg	498361**	1	33,14	39,77	1	33,14	0	215003
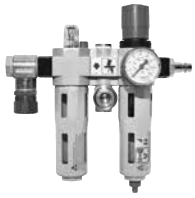	**Versorgungseinheit, VE-TC 3000** für TC 2000, TC 3000; zur Druckluftversorgung für Absaugmobile CT 22/33 und Absauggeräte SR 151, SR 200 Baureihe in LE-Ausführung	454808**	1	556,61	667,93	1	556,61	0	215001

Multifunktionstisch

	Multifunktionstisch MFT 3								
	Multifunktionstisch, MFT/3 Tisch mit Lochplatte und Klappbeinen, Schwenkeinheit, Auflageeinheit, Winkelanschlag, Anschlagreiter (495542), Führungsschiene FS 1080/2 (491504), Abweiser FS-AW (489022), Zusatzklemmung (495541)	495315**	1	848,96	1.018,75	1	848,96	0	205010
	Multifunktionstisch, MFT/3 Basic Tisch mit Lochplatte und Klappbeinen	500608**	1	667,09	800,51	1	667,09	0	205010

*SB-verpacktes Zubehör und Verbrauchsmaterial für Lochwand
**im Karton

VPE = Packungsinhalt pro Bestellnummer
VSE = Handels-Versandeinheit pro Bestellnummer

[1] Unverbindliche Preisempfehlung des Herstellers. Preise des Händlers können abweichen.

Arbeitsplatz organisieren

	Benennung und Anwendung	Art.-Nr.	VPE	PoM € pro VPE [1]	PiM € pro VPE [1]	VSE	PoM € pro VSE [1]	TP	RG
	Multifunktionstisch, MFT KAPEX zur Verwendung als Untergestell für die KAPEX; Spannsatz SZ-KS zur Fixierung notwendig; Tisch mit Lochplatte und Klappbeinen	495465**	1	461,22	553,46	1	461,22	0	205010
	Multifunktionstisch, MFT/3 Conturo-AP für KA 65; Tisch mit Lochplatte und Klappbeine; zum Einsetzen des Kantenanleimers CONTURO KA 65 als stationäres Gerät; Adapterplatte AP-KA 65 (500175), Querstrebe QT-MFT/3 (495502)	500869**	2	1.086,26	1.303,51	1	1.086,26	0	205010

Zubehör für Multifunktionstisch

	Zubehör								
	Querstrebe, MFT 3-QT zur zusätzlichen Stabilisierung des MFT 3 Durchmesser 20 mm; Länge 675 mm	495502**	2	113,45	136,14	1	113,45	0	205005
	Zusatzklemmung, MFT/3-ZK zum Fixieren der Anschlagschiene an der V-Nut	495541*	1	42,16	50,59	1	42,16	0	205005
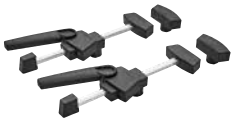	**Spannelemente, MFT-SP** für MFT; zur sicheren und exakten Fixierung des Werkstücks (sägen, schleifen, fräsen, bohren...)	488030*	2	116,30	139,56	1	116,30	0	205005
	Hebelzwinge, MFT-HZ 80 für Mobile Werkstatt MW 1000 und MFT/3; Fixierung von unterschiedlichen Materialien mit einer Höhe von bis zu 80 mm möglich Abmessung (L x B x H) 130 x 40 x 155 mm; max. Werkstückhöhe 80 mm	577132*	1	46,96	56,35	1	46,96	0	205005
	Hebelzwinge, FS-HZ 160 für FS/2, MFT; Ganzstahlausführung Spannweite 160 mm	491594*	1	63,75	76,50	1	63,75	0	213002
	Schraubzwinge, FSZ 120 für FS/2, MFT; Ganzstahlausführung Spannweite 120 mm	489570*	2	46,39	55,67	1	46,39	0	213002

*SB-verpacktes Zubehör und Verbrauchsmaterial für Lochwand
**im Karton

VPE = Packungsinhalt pro Bestellnummer
VSE = Handels-Versandeinheit pro Bestellnummer

[1] Unverbindliche Preisempfehlung des Herstellers.
Preise des Händlers können abweichen.

Arbeitsplatz organisieren

	Benennung und Anwendung	Art.-Nr.	VPE	PoM € pro VPE [1]	PiM € pro VPE [1]	VSE	PoM € pro VSE [1]	TP	RG
	Schraubzwinge, FSZ 300 für FS/2, MFT; Ganzstahlausführung Spannweite 300 mm	489571*	2	57,12	68,54	1	57,12	0	213002
	Tisch, TSB/1-MW 1000 für Mobile Werkstatt MW 1000 und MFT/3; Vergrößerung der Arbeitsfläche; Aluprofil und Lochplatte ermöglichen den Einsatz vieler bestehender Zubehörteile Arbeitshöhe 900 mm; Abmessung (L x B x H) 1045 x 500 x 74 mm; Produktgewicht 12,2 kg	203457**	1	331,31	397,57	1	331,31	0	205005
	Verbindungsstück, VS zum Anbau des FST 660/85 oder MFT 800 an Basis Plus; zum Verbinden mehrerer MFT 3	484455*	1	16,91	20,29	1	16,91	0	205002
	Anschlagreiter, MFT/3-AR für MFT 3; zum Anschlagen von Werkstücken am Winkelanschlag; wegklappbar	495542*	1	25,59	30,71	1	25,59	0	205005

Arbeitstisch STM 1800

	Arbeitstisch STM 1800								
	Mobiler Säge- und Arbeitstisch, STM 1800 höhenverstellbarer Arbeitstisch zum Bearbeiten und Zuschneiden von großen Platten; Auflagefläche durch Auszugsrohre verlängerbar; Lenkrollen und Holzauflagen teils vormontiert (Lieferumfang); Holzauflagen montiert, 4 Verlängerungsrohre mit Holzauflagen	205183**	1	1.438,94	1.726,73	1	1.438,94	0	205014

Zubehör für Arbeitstisch STM 1800

	Winkelanschlag FS-WA								
	Winkelanschlag, FS-WA/90° für FS/2; für exakte und wiederholgenaue 90°-Zuschnitte von Plattenmaterialien ohne Nachjustierung; vollständig selbstausrichtend und präzise dank gefrästem Aluminium-Anschlag; einfach und schnell über den Schnellspannhebel mit der Führungsschiene koppelbar	205229**	1	162,00	194,40	1	162,00	0	213002
	Winkelanschlag, FS-WA für FS/2; erweiterbar mit Verlängerung FS-WA-VL; Anlegebolzen Winkelbereich -60 - +60 °	577040**	1	178,33	214,00	1	178,33	0	213002
	Verlängerung, FS-WA-VL für Winkelanschlag FS-WA; dient der Erweiterung des Winkelanschlags; Zuschnitte auf Maß wiederholgenau mittels Verlängerung mit Skala und Anschlagreiter; stabile Kopplung an den Winkelanschlag mit den Verbindungsstücken; Anschlagreiter, Verbindungsstücke Werkstückbreite 447 - 1150 mm	577041**	1	58,27	69,92	1	58,27	0	213002

Führungsschienen

	Führungsschienen bis 5000 mm									
		Länge mm								
	FS 800/2	800	491499**	1	74,94	89,93	1	74,94	0	213001
	FS 1080/2	1080	491504**	1	94,71	113,65	1	94,71	0	213001
	FS 1400/2	1400	491498**	1	111,96	134,35	1	111,96	0	213001
	FS 1900/2	1900	491503**	1	192,17	230,60	1	192,17	0	213001

*SB-verpacktes Zubehör und Verbrauchsmaterial für Lochwand
**im Karton

VPE = Packungsinhalt pro Bestellnummer
VSE = Handels-Versandeinheit pro Bestellnummer

[1] Unverbindliche Preisempfehlung des Herstellers. Preise des Händlers können abweichen.

Arbeitsplatz organisieren

Benennung und Anwendung	Länge mm	Art.-Nr.	VPE	PoM € pro VPE [1]	PiM € pro VPE [1]	VSE	PoM € pro VSE [1]	TP	RG
FS 2400/2	2400	491502**	1	275,79	330,95	1	275,79	0	213001
FS 2700/2	2700	491937**	1	320,92	385,10	1	320,92	0	213001
FS 3000/2	3000	491501**	1	344,56	413,47	1	344,56	0	213001
FS 5000/2	5000	491500**	1	567,35	680,82	1	567,35	0	213001

Führungsschienen mit Klebepads

	Länge mm								
FS 1400/2-KP Klebepad FS-KP/30 (577042)	1400	577043**	1	136,63	163,96	1	136,63	0	213001
FS 1900/2-KP Klebepad FS-KP/30 (577042)	1900	577044**	1	213,87	256,64	1	213,87	0	213001

Führungsschienen mit Lochreihen

	Länge mm								
FS 1400/2-LR 32 für Handkreissägen, Oberfräsen mit Adapter, Stichsägen mit Adapter, DSC-AG 125, DSC-AG 230; zur Herstellung von Lochreihen	1400	496939**	1	137,44	164,93	1	137,44	0	206003
FS 2424/2-LR 32 für Handkreissägen, Oberfräsen mit Adapter, Stichsägen mit Adapter; zur Herstellung von Lochreihen	2424	491622**	1	334,75	401,70	1	334,75	0	206003

Zubehör für Führungsschienen

Winkelanschlag FS-WA

Winkelanschlag, FS-WA/90° für FS/2; für exakte und wiederholgenaue 90°-Zuschnitte von Plattenmaterialien ohne Nachjustierung; vollständig selbstausrichtend und präzise dank gefrästem Aluminium-Anschlag; einfach und schnell über den Schnellspannhebel mit der Führungsschiene koppelbar	205229**	1	162,00	194,40	1	162,00	0	213002
Winkelanschlag, FS-WA für FS/2; erweiterbar mit Verlängerung FS-WA-VL; Anlegebolzen Winkelbereich -60 - +60 °	577040**	1	178,33	214,00	1	178,33	0	213002
Verlängerung, FS-WA-VL für Winkelanschlag FS-WA; dient der Erweiterung des Winkelanschlags; Zuschnitte auf Maß wiederholgenau mittels Verlängerung mit Skala und Anschlagreiter; stabile Kopplung an den Winkelanschlag mit den Verbindungsstücken; Anschlagreiter, Verbindungsstücke Werkstückbreite 447 - 1150 mm	577041**	1	58,27	69,92	1	58,27	0	213002

FS-RAPID

Schnellspanner, FS-RAPID/R zum Spannen und Positionieren der Führungsschiene FS, FS/2 und GRP/2; Spannbacken, Festbacken	489790*	1	55,30	66,36	1	55,30	0	213002
Schnellspanner, FS-RAPID/L für den Einsatz von SSU 200, IS 330 mit Führungsschiene; zum Spannen und Positionieren der Führungsschienen; Spannbacken, Festbacken	768116*	1	55,30	66,36	1	55,30	0	213002

*SB-verpacktes Zubehör und Verbrauchsmaterial für Lochwand
**im Karton

VPE = Packungsinhalt pro Bestellnummer
VSE = Handels-Versandeinheit pro Bestellnummer

[1] Unverbindliche Preisempfehlung des Herstellers.
Preise des Händlers können abweichen.

	Benennung und Anwendung	Art.-Nr.	VPE	PoM € pro VPE [1]	PiM € pro VPE [1]	VSE	PoM € pro VSE [1]	TP	RG
	Zubehör für Führungsschienen								
	Hebelzwinge, FS-HZ 160 für FS/2, MFT; Ganzstahlausführung Spannweite 160 mm	491594*	1	63,75	76,50	1	63,75	0	213002
	Schraubzwinge, FSZ 120 für FS/2, MFT; Ganzstahlausführung Spannweite 120 mm	489570*	2	46,39	55,67	1	46,39	0	213002
	Schraubzwinge, FSZ 300 für FS/2, MFT; Ganzstahlausführung Spannweite 300 mm	489571*	2	57,12	68,54	1	57,12	0	213002
	Verbindungsstück, FSV/2 für FS/2; mit selbstausrichtender Funktion, zum geraden Verbinden von zwei Führungsschienen für lange Werkstücke; Kombi-Innensechskantschlüssel SW 5/SW 3	577039*	2	54,73	65,68	1	54,73	0	213002
	Abweiser, FS/2-AW für FS/2; kein Verhaken von Saugschlauch und Kabel am Führungsschienenende	204787*	1	24,34	29,21	1	24,34	0	213002
	Rückschlagstopp, FS-RSP für TS 55, TS 55 R, TS 55 F, TS 60 K, TS75, TSC 55, TSC 55 K, HK 55, HKC 55; auch als Führungsbegrenzung einsetzbar; dient als hintere und vordere Stopp-Position auf Führungsschiene FS/2	491582*	1	19,88	23,86	1	19,88	0	202001
	Zubehör-Set, SYS3 M 137 FS/2-Set für FS/2; Winkelanschlag FS-WA (577040), 2 Verbindungsstücke FSV/2 (577039), Abweiser FS/2-AW (204787), Schraubzwingen FSZ 120 (2 Stück) (489570), Rückschlagstopp FS-RSP (491582), Kombi-Innensechskantschlüssel SW 5/SW 3, Systainer SYS3 M 137 (204841)	577157**	1	255,57	306,68	1	255,57	0	213004
	Klebepad, FS-KP/30 für FS/2-KP; sicherer Halt für die FS/2-KP auf unterschiedlichen Oberflächen	577042**	30	23,77	28,52	1	23,77	0	413001
	Kombischmiege, FS-KS für FS/2; für Winkelschnitte mit der Führungsschiene zwischen 0° und 180°	491588*	1	112,42	134,90	1	112,42	0	213004

*SB-verpacktes Zubehör und Verbrauchsmaterial für Lochwand
**im Karton

VPE = Packungsinhalt pro Bestellnummer
VSE = Handels-Versandeinheit pro Bestellnummer

[1] Unverbindliche Preisempfehlung des Herstellers. Preise des Händlers können abweichen.

Arbeitsplatz organisieren

	Benennung und Anwendung	Art.-Nr.	VPE	PoM € pro VPE [1]	PiM € pro VPE [1]	VSE	PoM € pro VSE [1]	TP	RG
	Tasche, FS-BAG Tragetasche mit Schulterriemen; bis Länge FS 1400/2	466357**	1	83,17	99,80	1	83,17	0	202001
	Doppelsaugheber, GECKO DOSH-Set zum Tragen von Werkstücken oder Positionieren der Führungsschiene mittels Adapter; Einsatz auf ebenen und geschlossenporigen Oberflächen; Adapter AD-DOSH-FS (577293), Doppelsaugheber GECKO DOSH (492617) Tragfähigkeit 50 kg	577294*	1	103,85	124,62	1	103,85	0	297002
	Doppelsaugheber, GECKO DOSH zum Tragen von Werkstücken oder Positionieren der Führungsschiene mittels Adapter; Einsatz auf ebenen und geschlossenporigen Oberflächen Tragfähigkeit 50 kg	492617*	1	78,72	94,46	1	78,72	0	297002
	Adapter, AD-DOSH-FS Adapter zum Befestigen der Führungsschiene FS/2 am Doppelsaugheber GECKO	577293*	1	25,47	30,56	1	25,47	0	297002
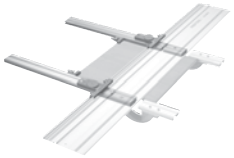	**Parallelanschlag, FS-PA** für FS/2; zum Sägen auf Breite; Wiederholmaß mittels Skala und Anschlagsreiter einstellbar; werkzeuglose Montage an der Führungsschiene; Anschlaglineal mit Zusatzklemmung, Anschlagreiter max. Werkstückbreite 650 mm	495717*	2	259,80	311,76	1	259,80	0	213004
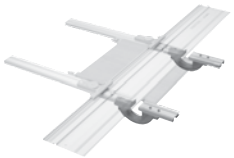	**Verlängerung, FS-PA-VL** für FS/2; nur in Verbindung mit FS-PA verwendbar; Anschlaglineal, Brücke, Skala max. Werkstückbreite 195 mm; max. Materialstärke 70 mm	495718*	2	154,58	185,50	1	154,58	0	213004
	Ersatzteile für Führungsschienen								
	Gleitbelag, FS-GB 10M Rolle mit 10 m; Ersatz-Gleitbelag für Führungsschiene FS/2 und FSK	491741*	1	41,70	50,04	1	41,70	0	413001
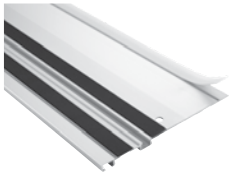	**Splitterschutz, FS-SP 1400/T** Ersatz-Splitterschutz für Führungsschiene FS, FS/2 und FSK; transparent Länge 1400 mm	495207*	1	13,71	16,45	1	13,71	0	413001
	Splitterschutz, FS-SP 5000/T Ersatz-Splitterschutz für Führungsschiene FS, FS/2 und FSK; transparent Länge 5000 mm	495209*	1	33,02	39,62	1	33,02	0	413001
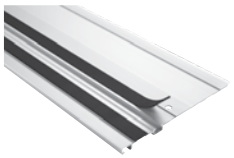	**Haftunterlage, FS-HU 10M** Rolle mit 10 m, Ersatz-Haftunterlage für Führungsschiene FS, FS/2 und FSK	485724*	1	23,42	28,10	1	23,42	0	413001

*SB-verpacktes Zubehör und Verbrauchsmaterial für Lochwand
**im Karton

VPE = Packungsinhalt pro Bestellnummer
VSE = Handels-Versandeinheit pro Bestellnummer

[1] Unverbindliche Preisempfehlung des Herstellers.
Preise des Händlers können abweichen.

Arbeitsplatz organisieren

	Benennung und Anwendung	Art.-Nr.	VPE	PoM € pro VPE [1]	PiM € pro VPE [1]	VSE	PoM € pro VSE [1]	TP	RG
	Führungsanschläge für Oberfräsen								
	Führungsschienen-Adapter, FS-OF 1000 komplett mit Abstützung; zum Einsatz der Oberfräsen OF 900, OF 1000, OF 1010, OF 1010 R mit dem Führungssystem FS; ohne Stangen	488752*	1	44,10	52,92	1	44,10	0	206002
	Führungsanschlag, FS-OF 1400 für OF 1400; mit Feineinstellung und Abstützung für Oberfräse; ohne Stangen	492601*	1	74,84	89,81	1	74,84	0	206002
	Führungsanschlag, FS-OF 2200 für OF 2200; ohne Stangen ST-OF 2200/2; mit Feineinstellung und Abstützplatte für Oberfräse	494681**	1	146,00	175,20	1	146,00	0	206002
	Lochreihen-Set, LR 32 Set für OF 900, OF 1000, OF 1010, OF 1400 im Lochreihensystem FS-LR32; für den Einsatz mit Lochreihen-Führungsschienen; Führungsplatte, Zentrierdorn, 2 x Seitenanschlag, 2 x Längenanschlag	583290**	1	275,67	330,80	1	275,67	0	206003
	Führungsplatte, FP-LR 32 für OF 900, OF 1000, OF 1010, OF 1400 im Lochreihensystem FS-LR32; Zentrierdorn	494340**	1	156,18	187,42	1	156,18	0	206003
	Seitenanschlag, SA-LR 32 mit Anschlagreiter; zum parallelen Ausrichten von Führungsschienen	485758**	1	78,60	94,32	1	78,60	0	206003
	Längsanschlag, LA-LR 32 FS positioniert das erste Loch der Lochreihenführungsschiene mit 9,5, 16 oder 32 mm an der Werkstückkante	496938*	2	48,44	58,13	1	48,44	0	206003
	Führungsanschläge für Stichsägen								
	Führungsanschlag, FS-PS/PSB 300 für PS 200, PS 300, PSB 300, PS 2; zum Einsatz der Stichsägen mit dem Führungssystem FS und FS/2	490031*	1	18,05	21,66	1	18,05	0	203001
	Adaptertisch, ADT-PS 420 für PS(C) 400/420, PSB(C) 400/420; zum Einsatz der PS auf der Führungsschiene; für den Einbau in das Compact Modul System CMS; in Verbindung mit Kreisschneider KS-PS 400	497303*	1	18,27	21,92	1	18,27	0	203001

*SB-verpacktes Zubehör und Verbrauchsmaterial für Lochwand
**im Karton

VPE = Packungsinhalt pro Bestellnummer
VSE = Handels-Versandeinheit pro Bestellnummer

[1] Unverbindliche Preisempfehlung des Herstellers.
Preise des Händlers können abweichen.

Arbeitsplatz organisieren

Kappschienen

Kappschienen
Handkreissägen können einfach über einen Schnellverschluss mit der Kappschiene zu einer Einheit gekoppelt werden; Kapp-Sägesystem erleichtert die Arbeit durch schnelle, geführte und winkelgerechte Kappschnitte; für HKC 55, HK 55, HK 85, TS 60 K

Benennung und Anwendung	Schnittlänge mm	Winkelbereich °	Produktgewicht kg	Art.-Nr.	VPE	PoM € pro VPE [1]	PiM € pro VPE [1]	VSE	PoM € pro VSE [1]	TP	RG
FSK 250	250	-45 – +60	0,98	769941**	1	174,12	208,94	1	174,12	0	213001
FSK 420	420	-60 – +60	1,26	769942**	1	200,85	241,02	1	200,85	0	213001
FSK 670	670	-60 – +60	1,63	769943**	1	227,58	273,10	1	227,58	0	213001

Zubehör für Kappschienen

Zubehör für Kappschienen

Tasche, FSK420-BAG für FSK 250, FSK 420; Transporttasche mit Schulterriemen	200160**	1	65,69	78,83	1	65,69	0	202001
Tasche, FSK670-BAG für FSK 670; Transporttasche mit Schulterriemen	200161**	1	79,05	94,86	1	79,05	0	202001

Sonstige Führungsschienen

Sägeführung AXT 50 LA

Sägeführung, AUP 1750 für AXT 50 LA; spezielle Führungsschiene für AXT 50 LA Länge 1750 mm	482543**	1	334,06	400,87	1	334,06	0	202002
Sägeführung, AUP 3000 für AXT 50 LA; spezielle Führungsschiene für AXT 50 LA Länge 3000 mm	482544**	1	543,13	651,76	1	543,13	0	202002

Zubehör für Absaugturbinen

Zubehör für Absaugturbinen

Hauptfilter, HF-TURBO für TURBO 3091, 4001, 7501	492731**	1	233,52	280,22	1	233,52	0	210001

Staubbeutel, STB-TURBO 10X für TURBO 3091, 4001, 7501; für Absaugturbine Turbo 3091, 4001, 7501	492730**	1	35,19	42,23	1	35,19	0	410001

Hauptfilter, HF-TURBOII 8WP/14WP für TURBOII-8WP/14WP; Zulassung für Staubklasse M; Filtration von Stäuben Filteroberfläche 25000 cm²	499902**	1	200,39	240,47	1	200,39	0	210001

*SB-verpacktes Zubehör und Verbrauchsmaterial für Lochwand
**im Karton

VPE = Packungsinhalt pro Bestellnummer
VSE = Handels-Versandeinheit pro Bestellnummer

[1] Unverbindliche Preisempfehlung des Herstellers.
Preise des Händlers können abweichen.

Arbeitsplatz organisieren

	Benennung und Anwendung	Art.-Nr.	VPE	PoM € pro VPE [1]	PiM € pro VPE [1]	VSE	PoM € pro VSE [1]	TP	RG
	Hauptfilter, HF-EX-TURBOII 8WP/14WP für TURBOII-8WP/14WP ATEX; Zulassung für Staubklasse M; Filtration von Stäuben; Filtration von Stäuben in der Zone 22 Filteroberfläche 25000 cm²	499903**	1	272,37	326,84	1	272,37	0	210001
	Entsorgungssack, ENS-TURBO II /5 für TURBOII-8WP/14WP und TURBOII-8WP/14WP ATEX; zur staubarmen Entsorgung von gesundheitsgefährdenden Stäuben Füllvolumen 50 l	499904**	5	108,31	129,97	1	108,31	0	410001
	Zubehör für Absaugarme								
	Modul Energieampel, EAA CT 26/36/48 für CT 26/36/48; zum Verbinden eines CT-Absaugmobils mit der Energieampel bzw. Absaugarm	496143**	1	79,29	95,15	1	79,29	0	209002

plug it-System

	plug it								
	plug it-Kabel, H05 RN-F-4 Gummikabel plug it Kabellänge 4 m	203914*	1	26,39	31,67	1	26,39	0	297001
	plug it-Kabel, H05 RN-F4/3 Gummikabel plug it Kabellänge 4 m	203935*	3	51,19	61,43	1	51,19	0	297001
	plug it-Kabel, H05 RN-F-5,5 Gummikabel plug it Kabellänge 5,5 m	203899*	1	28,91	34,69	1	28,91	0	297001
	plug it-Kabel, H05 RN-F-7,5 Gummikabel plug it Kabellänge 7,5 m	203920*	1	32,21	38,65	1	32,21	0	297001
	plug it-Kabel, H05 RN-F-10 Gummikabel plug it Kabellänge 10 m	203937*	1	41,36	49,63	1	41,36	0	297001
	plug it-Kabel, H05 RN-F-4 PLANEX für Langhalsschleifer PLANEX LHS 2 225 EQ(I), PLANEX 225 EQ, PLANEX LHS-E 225 easy; Gummikabel plug it; durch verlängerte Kabeltülle besonders geeignet für den Einsatz mit dem PLANEX LHS 225 z. B. für Schleifarbeiten im Trockenbau Kabellänge 4 m	203929*	1	27,31	32,77	1	27,31	0	297001
	plug it-Kabel, H05 BQ-F-4 grünes PUR Gummikabel plug it Kabellänge 4 m	203921*	1	37,02	44,42	1	37,02	0	297001
	plug it-Kabel, H05 BQ-F-7,5 grünes PUR Gummikabel plug it Kabellänge 7,5 m	203922*	1	48,44	58,13	1	48,44	0	297001

*SB-verpacktes Zubehör und Verbrauchsmaterial für Lochwand
**im Karton

VPE = Packungsinhalt pro Bestellnummer
VSE = Handels-Versandeinheit pro Bestellnummer

[1] Unverbindliche Preisempfehlung des Herstellers. Preise des Händlers können abweichen.

Preisliste / Numerische Reihenfolge

Art.-Nr.	EAN-Nr. 4014549...	Bezeichnung	Typ	VPE	PoM € pro VPE [1]	PiM € pro VPE [1]	VSE	PoM € pro VSE [1]	TP	RG	Seite
200002	239117	Tischplatte	TP-DSC-AG 125 FH	1	17,94	21,53	1	17,94	0	217001	79
200038	239759	Stativ	ST DUO 200	1	172,74	207,29	1	172,74	0	215005	196
200041	241011	Saugschlauch	D 27/22x3,5m-AS-GQ/CT	1	220,38	264,46	1	220,38	0	209004	183
200051	241073	Saugschlauch	D 32/22x10m-AS-GQ/CT	1	412,09	494,51	1	412,09	0	209004	183
200056	242650	PU-Klebstoff natur	PU nat 4x-KA 65	4	74,26	89,11	1	74,26	0	427001	82
200059	242667	EVA-Klebstoff braun	EVA brn 48x-KA 65	48	135,15	162,18	1	135,15	0	427001	81
200060	242674	EVA-Klebstoff schwarz	EVA blk 48x-KA 65	48	135,15	162,18	1	135,15	0	427001	81
200062	242681	Spülmittel	PU spm 4x-KA 65	4	60,55	72,66	1	60,55	0	427001	82
200117	243046	Systainer T-LOC	SYS-COMBI 2	1	129,38	155,26	1	129,38	0	214013	204
200118	243053	Systainer T-LOC	SYS-COMBI 3	1	139,05	166,86	1	139,05	0	214013	204
200119	243039	SORTAINER	SYS 4 TL-SORT/3	1	142,96	171,55	1	142,96	0	214002	204
200127	243190	Winkelschmiege	SM-KS	1	100,54	120,65	1	100,54	0	205009	55
200129	243213	Untergestell	UG-KS 60	1	452,19	542,63	1	452,19	0	205009	55
200140	243527	Schraubendreher	SD-CE-DRIVE-UNI	1	30,39	36,47	1	30,39	0	401003	21
200160	246726	Tasche	FSK420-BAG	1	65,69	78,83	1	65,69	0	202001	220
200161	246733	Tasche	FSK670-BAG	1	79,05	94,86	1	79,05	0	202001	220
200164	247631	Baustrahler	DUO	1	356,45	427,74	1	356,45	24	115002	196
200231	248164	SYS-PowerHub	SYS-PH	1	200,92	241,10	1	200,92	0	214012	207
200241	248362	Spannmutter	UF-DSC/DSG-AG M14	1	10,40	12,48	1	10,40	0	217001	78
201077	253212	Reinigungs- und Schmieröl	LFC 9022/50	1	6,40	7,68	1	6,40	0	308002	152
201080	253694	Schleifblock	69x98x26 36 GR/6	6	5,94	7,13	8	47,52	0	508020	164
201081	253717	Schleifblock	69x98x26 60 GR/6	6	5,94	7,13	8	47,52	0	508020	164
201082	253724	Schleifblock	69x98x26 120 GR/6	6	5,94	7,13	8	47,52	0	508020	164
201083	253731	Schleifblock	69x98x26 220 GR/6	6	5,94	7,13	8	47,52	0	508020	164
201084	253748	Schleifblock	69x98x26 120 CO GR/6	6	8,23	9,88	8	65,84	0	508020	164
201105	253953	Schleifrolle	115x25m P80 GR	1	48,66	58,39	3	145,98	0	508020	163
201106	253960	Schleifrolle	115x25m P100 GR	1	44,67	53,60	3	134,01	0	508020	163
201107	253977	Schleifrolle	115x25m P120 GR	1	44,67	53,60	3	134,01	0	508020	163
201108	253984	Schleifrolle	115x25m P150 GR	1	44,67	53,60	3	134,01	0	508020	163
201109	253991	Schleifrolle	115x25m P180 GR	1	44,67	53,60	3	134,01	0	508020	163
201110	254011	Schleifrolle	115x25m P220 GR	1	44,67	53,60	3	134,01	0	508020	163
201112	254035	Schleifschwamm	98x120x13 60 GR/6	6	5,60	6,72	8	44,80	0	508020	165
201113	254042	Schleifschwamm	98x120x13 120 GR/6	6	5,60	6,72	8	44,80	0	508020	165
201114	254059	Schleifschwamm	98x120x13 220 GR/6	6	5,60	6,72	8	44,80	0	508020	165
201124	254189	Einsatzboxen	Set 60x60/120x71 3xFT	1	24,61	29,53	1	24,61	0	214003	203
201126	254226	Schleifvlies	STF D150 MD 100 VL/10	10	41,47	49,76	1	41,47	0	508006	159
201127	254233	Schleifvlies	STF D150 FN 320 VL/10	10	39,41	47,29	1	39,41	0	508006	159
201128	254240	Schleifvlies	STF D150 SF 800 VL/10	10	39,41	47,29	1	39,41	0	508006	159
201132	254264	Schleifvlies	STF D125 FN 320 VL/10	10	36,79	44,15	1	36,79	0	508006	157
201135	259481	Schnellladegerät	TCL 6	1	64,98	77,98	1	64,98	0	230001	40
201213	255452	Exzenterschleifer	ETS 125 REQ	1	363,30	435,96	1	363,30	22	108010	137
201224	255261	RUTSCHER	RTS 400 REQ	1	363,30	435,96	1	363,30	22	108003	141
201258	255520	Schleifpapier	230x280 P80 GR/10	10	13,25	15,90	15	13,25	0	508020	164
201259	255537	Schleifpapier	230x280 P100 GR/10	10	12,34	14,81	15	185,10	0	508020	164
201260	255544	Schleifpapier	230x280 P120 GR/10	10	12,34	14,81	15	185,10	0	508020	164
201261	255551	Schleifpapier	230x280 P150 GR/10	10	12,34	14,81	15	185,10	0	508020	164
201262	255568	Schleifpapier	230x280 P180 GR/10	10	12,34	14,81	15	185,10	0	508020	164
201263	255575	Schleifpapier	230x280 P220 GR/10	10	12,34	14,81	15	185,10	0	508020	164
201264	255582	Schleifpapier	230x280 P240 GR/10	10	12,34	14,81	15	185,10	0	508020	164
201349	259665	Spreizanker	SV-SA D14/32	32	38,73	46,48	1	38,73	0	424003	125
201350	259672	Ankerbolzen	SV-AB D14/32	32	54,83	65,80	1	54,83	0	424003	125
201351	259689	Queranker	SV-QA D14/32	32	38,73	46,48	1	38,73	0	424003	125
201352	259696	Doppelbolzen	SV-DB D14/16	16	41,47	49,76	1	41,47	0	424003	125
201354	259726	Abdeckkappe	SV-AK D14 slr/32	32	12,00	14,40	1	12,00	0	424003	125
201355	259733	Abdeckkappe	SV-AK D14 brn1/32	32	7,54	9,05	1	7,54	0	424003	125
201356	259740	Abdeckkappe	SV-AK D14 brn2/32	32	7,54	9,05	1	7,54	0	424003	125
201463	263112	Bit	TX 20-AF-55/3	3	21,25	25,50	1	21,25	0	501001	9
201498	263990	Verbreiterung	SV-V D14/32	32	16,33	19,60	1	16,33	0	424003	125
201499	264010	DOMINO Dübel Buche	D 14x75/104 BU	104	49,81	59,77	1	49,81	0	424002	127
201507	264027	Schleifschwamm	98x120x13 800 GR/6	6	5,60	6,72	8	44,80	0	508020	165
201690	268995	Protector	PR ETS-R 125	1	13,25	15,90	1	13,25	0	208001	139
201691	269015	Protector	PR RTS-R 80x133	1	13,25	15,90	1	13,25	0	208002	143
201692	269022	Protector	PR DTS-R 100x150	1	13,25	15,90	1	13,25	0	208002	143
201693	269039	Longlife-Staubfangbeutel	SB-Longlife RTS/DTS/ETS	1	36,33	43,60	1	36,33	0	208001	139
201758	269947	Saugschlauch	D 27/22x5m-AS-GQ/CT	1	286,19	343,43	1	286,19	0	209004	183
201907	275191	Kappanschlag	KA-UG-KS 60-L	1	276,13	331,36	1	276,13	0	205009	55
201908	275214	Kappanschlag	KA-UG-KS 60-R	1	276,13	331,36	1	276,13	0	205009	55
201909	275221	Kappanschlag	KA-UG-KS 60-R/L	1	551,58	661,90	1	551,58	0	205009	55
201910	274439	Diamant-Kreissägeblatt	DIA 160x2,2x20 F4	1	196,39	235,67	1	196,39	0	502002	37
201936	275023	Adapter	AD-ST DUO 200	1	96,65	115,98	1	96,65	0	215005	196
201937	275085	Streiflicht	STL 450	1	348,45	418,14	1	348,45	26	115002	196
201993	275757	Polierschwamm	PS STF D80x20 OR/5	5	33,59	40,31	1	33,59	0	508009	168
201997	275795	Polierschwamm	PS STF D150x30 OR/5	5	105,45	126,54	1	105,45	0	508009	169
202001	275849	Polierschwamm	PS STF D80x20 BL/5	5	30,73	36,88	1	30,73	0	508009	168
202005	275887	Polierschwamm	PS STF D150x30 BL/5	5	82,49	98,99	1	82,49	0	508009	169
202009	275931	Polierschwamm	PS STF D80x20 WH/5	5	30,73	36,88	1	30,73	0	508009	168
202013	275979	Polierschwamm	PS STF D150x30 WH/5	5	82,49	98,99	1	82,49	0	508009	169
202019	276044	Polierschwamm	PS STF D150x30 BA/5 W	5	81,92	98,30	1	81,92	0	508009	169
202044	275580	Premium-Lammfell	LF STF D 80/5	5	50,27	60,32	1	50,27	0	508009	169
202046	275610	Premium-Lammfell	LF STF D 150/1	1	22,62	27,14	1	22,62	0	508009	170
202048	275634	Poliermittel	MPA 5010 OR/0,5L	1	38,16	45,79	6	228,96	0	508009	170
202050	275658	Poliermittel	MPA 9010 BL/0,5L	1	31,76	38,11	6	190,56	0	508009	170
202051	275665	Poliermittel	MPA 11010 WH/0,5L	1	31,76	38,11	6	190,56	0	508009	170

*SB-verpacktes Zubehör und Verbrauchsmaterial für Lochwand
**im Karton

VPE = Packungsinhalt pro Bestellnummer
VSE = Handels-Versandeinheit pro Bestellnummer

[1] Unverbindliche Preisempfehlung des Herstellers. Preise des Händlers können abweichen.

Preisliste / Numerische Reihenfolge

Art.-Nr.	EAN-Nr. 4014549...	Bezeichnung	Typ	VPE	PoM € pro VPE [1]	PiM € pro VPE [1]	VSE	PoM € pro VSE [1]	TP	RG	Seite
202052	275672	Sprühversiegelung	MPA SV+/0,5L	1	28,10	33,72	6	168,60	0	508009	170
202053	275689	Finish-Reiniger	MPA F+/0,5L	1	22,28	26,74	6	133,68	0	508009	170
202055	275696	Untergestell	UG-KA-KS 60 Set	1	1.003,78	1.204,54	1	1.003,78	0	205009	55
202056	276068	Adapterplatte	UG-AD-KS 60	1	135,04	162,05	1	135,04	0	205009	55
202097	277218	Fernbedienung	CT-F I/M-Set	1	106,25	127,50	1	106,25	0	209002	185
202098	277225	Fernbedienung	CT-F I	1	56,43	67,72	1	56,43	0	209002	185
202111	277829	Digitalradio	BR 10 DAB+	1	220,50	264,60	1	220,50	12	115005	211
202369	280454	Polierschwamm	PS STF D150x30 OR/1	1	23,99	28,79	1	23,99	0	508009	169
202373	280492	Polierschwamm	PS STF D150x30 BL/1	1	19,42	23,30	1	19,42	0	508009	169
202377	280546	Polierschwamm	PS STF D150x30 WH/1	1	19,42	23,30	1	19,42	0	508009	169
202380	280577	Polierschwamm	PS STF D150x30 BA/1 W	1	18,85	22,62	1	18,85	0	508009	169
202392	280713	Bohrsenker	BSTA HS D 4 L60 CE	1	75,18	90,22	1	75,18	0	401002	12
202393	280720	Ersatzbohrer	EB-BSTA D4/2	2	31,42	37,70	1	31,42	0	401004	12
202458	284629	Schleifteller	ST-STF D150/MJ2-M8-W-HT	1	64,32	77,18	1	64,32	0	408003	139
202459	284636	Schleifteller	ST-STF D150/MJ2-M8-SW	1	64,32	77,18	1	64,32	0	408003	139
202460	284643	Schleifteller	ST-STF D150/MJ2-M8-H-HT	1	64,32	77,18	1	64,32	0	408003	139
202461	284650	Schleifteller	ST-STF D150/MJ2-FX-W-HT	1	64,32	77,18	1	64,32	0	408003	136
202462	284667	Schleifteller	ST-STF D150/MJ2-FX-SW	1	64,32	77,18	1	64,32	0	408003	136
202463	284674	Schleifteller	ST-STF D150/MJ2-FX-H-HT	1	64,32	77,18	1	64,32	0	408003	136
202477	281888	Tasche	LHS-E 225-BAG	1	109,34	131,21	1	109,34	0	208009	132
202501	285541	Netzadapter	ACA 220-240/18V Ergo	1	133,09	159,71	1	133,09	0	230003	138
202544	286562	MINI-Systainer T-LOC	SYS-MINI 3 TL	1	28,06	33,67	1	28,06	0	214001	203
202546	291580	Schleifteller	ST-STF-D215/8-LHS 225-SW	1	123,50	148,20	1	123,50	0	408003	132
202911	295557	Streiflicht	STL 450-Set	1	618,08	741,70	1	618,08	26	115002	196
202931	295649	Drehausgleich	D 36 DAG-AS-GQ/CT	1	34,50	41,40	1	34,50	0	309001	183
203129	301975	Handrohr	D 36 HR-K AS	1	29,13	34,96	1	29,13	0	309001	179
203137	302378	Verlängerungsrohr	D 36 VR-K AS 3x	3	32,68	39,22	1	32,68	0	309001	179
203164	302712	Bohrschablone	BS-KV D15	1	83,97	100,76	1	83,97	0	224001	122
203165	304143	Beschlagbohrer	KVB-HW D15 CE	1	61,35	73,62	1	61,35	0	224001	122
203166	302736	Eckverbinder	KV D8/50	50	122,13	146,56	1	122,13	0	424003	122
203167	302743	Mittelseitenverbinder	MSV D8/25	25	86,25	103,50	1	86,25	0	424003	122
203168	302767	Eckverbinder	KV-LR32 D8/50	50	97,22	116,66	1	97,22	0	424003	122
203169	302774	Mittelseitenverbinder	MSV-LR32 D8/25	25	77,69	93,23	1	77,69	0	424003	122
203171	302798	Abdeckkappe	KV-AK D15 brn/50	50	7,65	9,18	1	7,65	0	424003	122
203172	302811	Abdeckkappe	KV-AK D15 slr/50	50	14,16	16,99	1	14,16	0	424003	122
203173	302828	Abdeckkappe	KV-AK D15 wht/50	50	7,65	9,18	1	7,65	0	424003	122
203174	302835	Abdeckkappe	KV-AK D15 gr/50	50	7,65	9,18	1	7,65	0	424003	122
203175	302842	DOMINO Dübel Buche	D 8x36/130 BU	130	18,27	21,92	1	18,27	0	424002	122
203189	303986	Bürstensegment	BS-LHS-E 225	1	33,24	39,89	1	33,24	0	208009	132
203190	303993	Bürsteneinsatz	BE-LHS-E 225	1	47,87	57,44	1	47,87	0	208009	132
203206	304785	Drehausgleich	D 50 DAG-AS-GQ/CT	1	41,13	49,36	1	41,13	0	309001	183
203254	315989	Ansetzhilfe	OSC-AH	1	147,03	176,44	1	147,03	0	228001	65
203255	315996	Tiefenanschlag	OSC-TA	1	61,24	73,49	1	61,24	0	228001	65
203256	319574	Absaugvorrichtung	OSC-AV	1	61,24	73,49	1	61,24	0	228001	65
203258	316016	Zubehör-Set Oszillierer	OSC-AH/TA/AV-Set	1	195,81	234,97	1	195,81	0	228001	65
203285	306284	Netzschleifmittel	STF 80x133 P80 GR NET/50	50	55,41	66,49	1	55,41	0	508021	160
203286	306291	Netzschleifmittel	STF 80x133 P100 GR NET/50	50	47,07	56,48	1	47,07	0	508021	160
203287	306314	Netzschleifmittel	STF 80x133 P120 GR NET/50	50	47,07	56,48	1	47,07	0	508021	160
203288	306321	Netzschleifmittel	STF 80x133 P150 GR NET/50	50	47,07	56,48	1	47,07	0	508021	160
203289	306338	Netzschleifmittel	STF 80x133 P180 GR NET/50	50	47,07	56,48	1	47,07	0	508021	160
203291	306369	Netzschleifmittel	STF 80x133 P240 GR NET/50	50	47,07	56,48	1	47,07	0	508021	160
203292	306376	Netzschleifmittel	STF 80x133 P320 GR NET/50	50	47,07	56,48	1	47,07	0	508021	160
203293	306383	Netzschleifmittel	STF 80x133 P400 GR NET/50	50	47,07	56,48	1	47,07	0	508021	160
203294	306390	Netzschleifmittel	STF D125 P80 GR NET/50	50	71,75	86,10	1	71,75	0	508021	156
203295	306413	Netzschleifmittel	STF D125 P100 GR NET/50	50	60,90	73,08	1	60,90	0	508021	156
203296	306420	Netzschleifmittel	STF D125 P120 GR NET/50	50	60,90	73,08	1	60,90	0	508021	156
203297	306437	Netzschleifmittel	STF D125 P150 GR NET/50	50	60,90	73,08	1	60,90	0	508021	156
203298	306444	Netzschleifmittel	STF D125 P180 GR NET/50	50	60,90	73,08	1	60,90	0	508021	156
203300	306475	Netzschleifmittel	STF D125 P240 GR NET/50	50	60,90	73,08	1	60,90	0	508021	156
203301	306482	Netzschleifmittel	STF D125 P320 GR NET/50	50	60,90	73,08	1	60,90	0	508021	156
203302	306499	Netzschleifmittel	STF D125 P400 GR NET/50	50	60,90	73,08	1	60,90	0	508021	156
203303	306512	Netzschleifmittel	STF D150 P80 GR NET/50	50	78,60	94,32	1	78,60	0	508021	158
203304	306529	Netzschleifmittel	STF D150 P100 GR NET/50	50	66,83	80,20	1	66,83	0	508021	158
203305	306536	Netzschleifmittel	STF D150 P120 GR NET/50	50	66,83	80,20	1	66,83	0	508021	158
203306	306543	Netzschleifmittel	STF D150 P150 GR NET/50	50	66,83	80,20	1	66,83	0	508021	158
203307	306567	Netzschleifmittel	STF D150 P180 GR NET/50	50	66,83	80,20	1	66,83	0	508021	158
203309	306581	Netzschleifmittel	STF D150 P240 GR NET/50	50	66,83	80,20	1	66,83	0	508021	158
203310	306598	Netzschleifmittel	STF D150 P320 GR NET/50	50	66,83	80,20	1	66,83	0	508021	158
203311	306611	Netzschleifmittel	STF D150 P400 GR NET/50	50	66,83	80,20	1	66,83	0	508021	158
203312	306628	Netzschleifmittel	STF D225 P80 GR NET/25	25	86,49	103,79	1	86,49	0	508021	153
203313	306635	Netzschleifmittel	STF D225 P100 GR NET/25	25	73,81	88,57	1	73,81	0	508021	153
203314	306642	Netzschleifmittel	STF D225 P120 GR NET/25	25	73,81	88,57	1	73,81	0	508021	153
203315	306666	Netzschleifmittel	STF D225 P150 GR NET/25	25	73,81	88,57	1	73,81	0	508021	153
203316	306673	Netzschleifmittel	STF D225 P180 GR NET/25	25	73,81	88,57	1	73,81	0	508021	153
203318	306697	Netzschleifmittel	STF D225 P240 GR NET/25	25	73,81	88,57	1	73,81	0	508021	153
203319	306710	Netzschleifmittel	STF D225 P320 GR NET/25	25	73,81	88,57	1	73,81	0	508021	153
203320	306727	Netzschleifmittel	STF DELTA P80 GR NET/50	50	65,01	78,01	1	65,01	0	508021	162
203321	306734	Netzschleifmittel	STF DELTA P100 GR NET/50	50	55,30	66,36	1	55,30	0	508021	162
203322	306741	Netzschleifmittel	STF DELTA P120 GR NET/50	50	55,30	66,36	1	55,30	0	508021	162
203323	306765	Netzschleifmittel	STF DELTA P150 GR NET/50	50	55,30	66,36	1	55,30	0	508021	162
203324	306772	Netzschleifmittel	STF DELTA P180 GR NET/50	50	55,30	66,36	1	55,30	0	508021	162
203326	306796	Netzschleifmittel	STF DELTA P240 GR NET/50	50	55,30	66,36	1	55,30	0	508021	162
203327	306819	Netzschleifmittel	STF DELTA P320 GR NET/50	50	55,30	66,36	1	55,30	0	508021	162

*SB-verpacktes Zubehör und Verbrauchsmaterial für Lochwand
**im Karton

VPE = Packungsinhalt pro Bestellnummer
VSE = Handels-Versandeinheit pro Bestellnummer

[1] Unverbindliche Preisempfehlung des Herstellers. Preise des Händlers können abweichen.

Preisliste / Numerische Reihenfolge

Art.-Nr.	EAN-Nr. 4014549...	Bezeichnung	Typ	VPE	PoM € pro VPE [1]	PiM € pro VPE [1]	VSE	PoM € pro VSE [1]	TP	RG	Seite
203328	306826	Netzschleifmittel	STF DELTA P400 GR NET/50	50	55,30	66,36	1	55,30	0	508021	162
203332	307236	Holz-Sägeblatt	HSB 50/65/J/OSC/5	5	91,74	110,09	1	91,74	0	528001	66
203333	307243	Holz-Sägeblatt	HSB 50/35/J/OSC/5	5	85,69	102,83	1	85,69	0	528001	66
203334	307267	Holz-Sägeblatt	HSB 100/Bi/OSC	1	84,88	101,86	1	84,88	0	528001	66
203336	307281	Universal-Sägeblatt	USB 78/42/Bi/OSC/5	5	89,34	107,21	1	89,34	0	528001	67
203337	307298	Universal-Sägeblatt	USB 78/32/Bi/OSC/5	5	84,55	101,46	1	84,55	0	528001	67
203338	307311	Universal-Sägeblatt	USB 50/35/Bi/OSC/5	5	85,69	102,83	1	85,69	0	528001	67
203343	306178	Protection Pad	PP-STF D150 /2	2	12,91	15,49	1	12,91	0	408006	158
203344	306185	Protection Pad	PP-STF D125 /2	2	11,65	13,98	1	11,65	0	408006	156
203346	306192	Protection Pad	PP-STF 80x133 /2	2	11,65	13,98	1	11,65	0	408006	161
203348	306215	Interface-Pad	IP-STF D150/MJ2-5/2	2	27,88	33,46	1	27,88	0	408006	139
203351	306246	Interface-Pad	IP-STF D150/MJ2-15/1	1	17,82	21,38	1	17,82	0	408006	139
203356	309124	Winkelabstützung	AB-KA-UG/2	2	116,19	139,43	1	116,19	0	205009	56
203378	307335	Trennschutzhaube	TSH-AGC 18-125	1	34,39	41,27	1	34,39	0	217001	76
203384	307397	Schutzhaube	SH-AGC 18-125	1	10,52	12,62	1	10,52	0	217001	76
203420	307526	Verbinder-Set	EV/32-Set	32	135,15	162,18	1	135,15	0	424003	125
203421	307533	Verbinder-Set	FV/16-Set	16	98,48	118,18	1	98,48	0	424003	125
203425	307571	Erhöhung	EH-SYS-SYM 70	1	35,65	42,78	1	35,65	0	205004	60
203454	308561	Mobile Werkstatt	MW 1000 Basic	1	575,23	690,28	1	575,23	0	205012	211
203456	308585	Auszug	SYS-AZ-MW 1000	1	81,46	97,75	1	81,46	0	205005	211
203457	308912	Tisch	TSB/1-MW 1000	1	331,31	397,57	1	331,31	0	205005	211
203639	314791	Tasche	ST-BAG	1	85,12	102,14	1	85,12	0	215005	196
203759	315514	Hauptfilter	HF-CT 26/36/48 HP	1	65,69	78,83	1	65,69	0	209002	187
203802	315835	Mobile Werkstatt	MW 1000	1	906,54	1.087,85	1	906,54	0	205012	211
203899	318645	plug it-Kabel	H05 RN-F-5,5	1	28,91	34,69	1	28,91	0	297001	221
203914	318836	plug it-Kabel	H05 RN-F-4	1	26,39	31,67	1	26,39	0	297001	221
203920	318911	plug it-Kabel	H05 RN-F-7,5	1	32,21	38,65	1	32,21	0	297001	221
203921	318928	plug it-Kabel	H05 BQ-F-4	1	37,02	44,42	1	37,02	0	297001	221
203922	318935	plug it-Kabel	H05 BQ-F-7,5	1	48,44	58,13	1	48,44	0	297001	221
203929	319024	plug it-Kabel	H05 RN-F-4 PLANEX	1	27,31	32,77	1	27,31	0	297001	221
203935	319093	plug it-Kabel	H05 RN-F4/3	3	51,19	61,43	1	51,19	0	297001	221
203937	319123	plug it-Kabel	H05 RN-F-10	1	41,36	49,63	1	41,36	0	297001	221
203960	319475	Universal-Sägeblatt	USB 50/65/Bi/OSC/5	5	91,74	110,09	1	91,74	0	528001	67
204083	327111	CT Vorabscheider	CT-VA-20	1	437,68	525,22	1	437,68	0	209002	178
204119	340387	Flansch	BF-AGC M14	1	9,49	11,39	1	9,49	0	217001	76
204121	340394	Flansch	BF-DSC-AGC M14	1	9,49	11,39	1	9,49	0	217001	78
204176	328781	Diamantscheibe	DIA PAINT-D130 PREMIUM	1	332,69	399,23	1	332,69	0	412002	71
204200	332122	Hauptfilter	HF-CT COMP	1	23,31	27,97	1	23,31	0	209002	187
204202	332146	Nassfilter	NF-CT COMP	1	23,31	27,97	1	23,31	0	209002	188
204219	329962	Arbeitsplattenschablone	APS 900/2	1	419,28	503,14	1	419,28	0	206005	92
204221	330180	Schleifscheibe	STF D225 P80 GR S/25	25	129,44	155,33	1	129,44	0	508017	153
204222	330197	Schleifscheibe	STF D225 P100 GR S/25	25	110,25	132,30	1	110,25	0	508017	153
204223	330210	Schleifscheibe	STF D225 P120 GR S/25	25	110,25	132,30	1	110,25	0	508017	153
204224	330227	Schleifscheibe	STF D225 P150 GR S/25	25	110,25	132,30	1	110,25	0	508017	153
204225	330234	Schleifscheibe	STF D225 P180 GR S/25	25	110,25	132,30	1	110,25	0	508017	153
204226	330241	Schleifscheibe	STF D225 P240 GR S/25	25	110,25	132,30	1	110,25	0	508017	153
204256	330548	Stichsägeblatt	S 75/2,5/5	5	16,68	20,02	1	16,68	0	503001	25
204257	330562	Stichsägeblatt	S 75/2,5/25	25	67,86	81,43	1	67,86	0	503001	25
204259	330586	Stichsägeblatt	S 75/2,5 R/5	5	16,91	20,29	1	16,91	0	503001	25
204260	330593	Stichsägeblatt	S 75/2,8/5	5	20,80	24,96	1	20,80	0	503001	25
204261	330616	Stichsägeblatt	S 75/2,8/20	20	70,26	84,31	1	70,26	0	503001	25
204262	330623	Stichsägeblatt	S 105/2,8/5	5	27,99	33,59	1	27,99	0	503001	25
204264	330647	Stichsägeblatt	S 145/2,8/5	5	32,68	39,22	1	32,68	0	503001	25
204265	330661	Stichsägeblatt	S 75/4 K/5	5	15,76	18,91	1	15,76	0	503001	25
204266	330678	Stichsägeblatt	S 75/4 K/20	20	52,67	63,20	1	52,67	0	503001	25
204267	330685	Stichsägeblatt	S 75/1,4 K/5	5	14,73	17,68	1	14,73	0	503001	25
204268	330692	Stichsägeblatt	S 75/1,5/5	5	16,68	20,02	1	16,68	0	503001	26
204269	350447	Stichsägeblatt	HM 90/3,3	1	37,13	44,56	1	37,13	0	503001	26
204270	330722	Stichsägeblatt	HS 75/1,2 BI/5	5	22,74	27,29	1	22,74	0	503001	26
204272	330746	Stichsägeblatt	HS 105/1 BI/5	5	28,33	34,00	1	28,33	0	503001	26
204275	330760	Stichsägeblatt-Set	STS-Sort/25 W	25	71,06	85,27	1	71,06	0	503001	27
204277	330425	Schleifblatt	STF 46X178 P80 GR/10	10	7,31	8,77	1	7,31	0	508017	166
204278	330432	Schleifblatt	STF 46X178 P120 GR/10	10	6,29	7,55	1	6,29	0	508017	166
204279	330449	Schleifblatt	STF 46X178 P180 GR/10	10	6,29	7,55	1	6,29	0	508017	166
204294	331330	Auffangbehälter	VAB-20/1	1	87,63	105,16	1	87,63	0	209002	178
204296	331361	Entsorgungssack	ENS-VA-20/10	10	28,33	34,00	1	28,33	0	409001	178
204305	332238	Stichsägeblatt	S 75/4/5	5	11,65	13,98	1	11,65	0	503001	24
204306	332245	Stichsägeblatt	S 75/4/25	25	45,24	54,29	1	45,24	0	503001	24
204308	332160	SELFCLEAN Filtersack	SC-FIS-CT MINI/MIDI-2/5/CT15	5	22,74	27,29	1	22,74	0	409001	189
204309	332177	Longlife-Filtersack	LL-FIS-CT MINI/MIDI-2/CT15	1	159,03	190,84	1	159,03	0	209002	190
204310	332184	Schubbügel	SB-CT COMP	1	104,08	124,90	1	104,08	0	209002	185
204315	332276	Stichsägeblatt	S 105/4/5	5	18,51	22,21	1	18,51	0	503001	24
204316	332283	Stichsägeblatt	S 75/4 FSG/5	5	25,25	30,30	1	25,25	0	503001	25
204317	332290	Stichsägeblatt	S 75/4 FSG/20	20	85,00	102,00	1	85,00	0	503001	25
204327	332313	Stichsägeblatt	S 105/4 FSG/5	5	33,59	40,31	1	33,59	0	503001	25
204332	332320	Stichsägeblatt	S 105/4 FSG/20	20	109,11	130,93	1	109,11	0	503001	25
204335	332337	Stichsägeblatt	S 145/4 FSG/5	5	39,07	46,88	1	39,07	0	503001	25
204336	332344	Stichsägeblatt	HS 75/3 BI/5	5	27,19	32,63	1	27,19	0	503001	25
204337	332368	Stichsägeblatt	HS 155/1,2 BI/5	5	36,10	43,32	1	36,10	0	503001	26
204343	332375	Stichsägeblatt	HM 75/4,5	1	25,25	30,30	1	25,25	0	503001	26
204344	332382	Stichsägeblatt	R 54 G Riff	1	11,19	13,43	1	11,19	0	503001	26
204345	332399	Stichsägeblatt	S 155/W/3	3	19,99	23,99	1	19,99	0	503001	26
204346	332269	Stichsägeblatt	S 75/4/100	100	158,00	189,60	1	158,00	0	503001	24

*SB-verpacktes Zubehör und Verbrauchsmaterial für Lochwand
**im Karton

VPE = Packungsinhalt pro Bestellnummer
VSE = Handels-Versandeinheit pro Bestellnummer

[1] Unverbindliche Preisempfehlung des Herstellers. Preise des Händlers können abweichen.

Preisliste / Numerische Reihenfolge

Art.-Nr.	EAN-Nr. 4014549...	Bezeichnung	Typ	VPE	PoM € pro VPE [1]	PiM € pro VPE [1]	VSE	PoM € pro VSE [1]	TP	RG	Seite
204381	333174	Bitkassette	BT-IMP SORT1	1	31,30	37,56	1	31,30	0	501001	21
204383	333181	Bitkassette	BT-IMP SORT3	1	48,10	57,72	1	48,10	0	501001	21
204385	333228	Bitkassette	BT-IMP SORT5	1	50,50	60,60	1	50,50	0	501001	21
204410	334386	Segment-Sägeblatt	SSB 32/OSC	1	74,72	89,66	1	74,72	0	528001	66
204412	334393	Spachtel	SSP 52/OSC	1	28,33	34,00	1	28,33	0	528001	66
204414	334416	Diamant-Sägeblatt	SSB 90/OSC/DIA	1	110,25	132,30	1	110,25	0	528001	66
204787	344040	Abweiser	FS/2-AW	1	24,34	29,21	1	24,34	0	213002	217
204802	345993	Schleifrahmen	FSR-BS 105	1	260,94	313,13	1	260,94	0	208003	147
204803	346013	Schleifrahmen	FSR-BS 75	1	207,47	248,96	1	207,47	0	208003	147
204840	354841	Systainer³	SYS3 M 112	1	67,28	80,74	1	67,28	0	214001	198
204841	354872	Systainer³	SYS3 M 137	1	72,23	86,68	1	72,23	0	214001	198
204842	354889	Systainer³	SYS3 M 187	1	77,17	92,60	1	77,17	0	214001	198
204843	354919	Systainer³	SYS3 M 237	1	82,12	98,54	1	82,12	0	214001	198
204844	354933	Systainer³	SYS3 M 337	1	87,06	104,47	1	87,06	0	214001	198
204845	354940	Systainer³	SYS3 M 437	1	91,77	110,12	1	91,77	0	214001	198
204846	354964	Systainer³	SYS3 L 137	1	87,64	105,17	1	87,64	0	214001	199
204847	354971	Systainer³	SYS3 L 187	1	93,74	112,49	1	93,74	0	214001	199
204848	354995	Systainer³	SYS3 L 237	1	99,95	119,94	1	99,95	0	214001	199
204850	355015	Systainer³	SYS3 XXL 237	1	109,95	131,94	1	109,95	0	214001	203
204851	355022	Systainer³	SYS3 XXL 337	1	119,49	143,39	1	119,49	0	214001	203
204852	355060	Systainer³ Organizer	SYS3 ORG M 89	1	67,28	80,74	1	67,28	0	214015	200
204853	355077	Systainer³ Organizer	SYS3 ORG M 89 22xESB	1	84,54	101,45	1	84,54	0	214015	200
204854	356012	Systainer³ Organizer	SYS3 ORG M 89 6xESB	1	84,54	101,45	1	84,54	0	214015	200
204855	355091	Systainer³ Organizer	SYS3 ORG L 89	1	81,55	97,86	1	81,55	0	214015	201
204856	355114	Systainer³ Organizer	SYS3 ORG L 89 20xESB	1	98,68	118,42	1	98,68	0	214015	201
204857	355121	Systainer³ Organizer	SYS3 ORG L 89 10xESB	1	98,68	118,42	1	98,68	0	214015	201
204858	355138	Einsatzboxen	Box 50x50x68/10	10	14,96	17,95	1	14,96	0	214003	201
204859	355145	Einsatzboxen	Box 50x100x68/10	10	16,22	19,46	1	16,22	0	214003	201
204860	355169	Einsatzboxen	Box 100x100x68/6	6	14,96	17,95	1	14,96	0	214003	201
204861	355176	Einsatzboxen	Box 100x150x68/6	6	16,22	19,46	1	16,22	0	214003	201
204862	355183	Einsatzboxen	Box 100x350x68/2	2	17,36	20,83	1	17,36	0	214003	201
204863	355190	Einsatzboxen	Box 150x150x68/6	6	12,42	14,90	1	12,42	0	214003	201
204864	355213	Einsatzboxen	Box 150x300x68/2	2	13,80	16,56	1	13,80	0	214003	201
204865	355237	Systainer³ ToolBox	SYS3 TB M 137	1	57,27	68,72	1	57,27	0	214009	205
204866	355244	Systainer³ ToolBox	SYS3 TB M 237	1	65,09	78,11	1	65,09	0	214009	205
204867	355275	Systainer³ ToolBox	SYS3 TB L 137	1	69,36	83,23	1	69,36	0	214009	205
204868	355299	Systainer³ ToolBox	SYS3 TB L 237	1	79,25	95,10	1	79,25	0	214009	205
204869	355404	Rollbrett	SYS-RB	1	100,52	120,62	1	100,52	0	214004	208
204919	350362	Drehausgleich	D32/27 DAG-AS/CTR	1	28,57	34,28	1	28,57	0	309001	183
204920	350379	Drehausgleich	D36 DAG-AS/CTR	1	34,50	41,40	1	34,50	0	309001	183
204923	349892	Saugschlauch	D36/32x3,5m-AS/R	1	188,97	226,76	1	188,97	0	309001	181
204924	349915	Saugschlauch	D36x3,5m-AS/CTR	1	201,99	242,39	1	201,99	0	309001	181
204925	349922	Saugschlauch	D36x5m-AS/CTR	1	259,80	311,76	1	259,80	0	309001	181
204926	349939	Saugschlauch	D36x7m-AS/CTR	1	329,83	395,80	1	329,83	0	309001	181
204927	349724	Schnellspannmutter	QRN-AGC 18 M14	1	30,73	36,88	1	30,73	0	217001	76
204929	349748	Stirnlochschlüssel	KF-AGC 18	1	15,31	18,37	1	15,31	0	217001	76
204940	350232	Deckelpolster	SE-DP SYS3 M	1	7,59	9,11	1	7,59	0	214003	210
204941	350249	Bodenpolster	SE-BP SYS3 M	1	8,40	10,08	1	8,40	0	214003	210
204942	350263	Rasterschaum	SE-VAR SYS3 M/2	2	20,59	24,71	1	20,59	0	214003	209
204943	350270	Kartuscheneinsatz	TZE-KT SYS3 M	1	25,65	30,78	1	25,65	0	214003	210
204944	350287	Deckelpolster	SE-DP SYS3 L	1	17,95	21,54	1	17,95	0	214003	210
204945	350294	Bodenpolster	SE-BP SYS3 L	1	15,41	18,49	1	15,41	0	214003	210
204946	350317	Rasterschaum	SE-VAR SYS3 L/2	2	45,43	54,52	1	45,43	0	214003	209
204947	350324	Deckelpolster	SE-DP SYS3 XXL	1	37,84	45,41	1	37,84	0	214003	210
204948	350331	Bodenpolster	SE-BP SYS3 XXL	1	42,09	50,51	1	42,09	0	214003	210
204949	350348	Beschriftung	BS-BOX/25	25	13,23	15,88	1	13,23	0	214003	201
205034	351277	HighPower Akkupack	BP 18 Li 4,0 HPC-ASI	1	111,90	134,28	1	111,90	0	230002	185
205069	351734	Bit	PZ 1-50 CENTRO/2	2	16,68	20,02	1	16,68	0	401001	17
205070	351741	Bit	PZ 2-50 CENTRO/2	2	16,68	20,02	1	16,68	0	401001	17
205072	351765	Bit	PZ 3-50 CENTRO/2	2	16,68	20,02	1	16,68	0	401001	17
205073	351772	Bit	PH 1-50 CENTRO/2	2	16,68	20,02	1	16,68	0	401001	18
205074	351789	Bit	PH 2-50 CENTRO/2	2	16,68	20,02	1	16,68	0	401001	18
205075	351796	Bit	PH 3-50 CENTRO/2	2	16,68	20,02	1	16,68	0	401001	18
205076	351819	Bit	TX 10-50 CENTRO/2	2	16,68	20,02	1	16,68	0	401001	18
205079	351826	Bit	TX 15-50 CENTRO/2	2	16,68	20,02	1	16,68	0	401001	18
205080	351833	Bit	TX 20-50 CENTRO/2	2	16,68	20,02	1	16,68	0	401001	18
205081	351840	Bit	TX 25-50 CENTRO/2	2	16,68	20,02	1	16,68	0	401001	18
205082	351864	Bit	TX 30-50 CENTRO/2	2	16,68	20,02	1	16,68	0	401001	18
205083	351871	Bit	TX 40-50 CENTRO/2	2	16,68	20,02	1	16,68	0	401001	18
205087	351925	Bit-Sortiment	CENTRO Bit-Set 1	1	46,61	55,93	1	46,61	0	401001	19
205097	352076	Schnellwechsel-Bithalter	BHS 60 CE	1	39,19	47,03	1	39,19	0	401003	19
205183	357927	Mobiler Säge- und Arbeitstisch	STM 1800	1	1.438,94	1.726,73	1	1.438,94	0	205014	215
205193	361344	Handschutz	HS-AGC 18	1	12,34	14,81	1	12,34	0	217001	76
205198	361818	Hauptfilter	HF-CTH 26/48	1	102,82	123,38	1	102,82	0	209002	187
205222	377628	Winkelvorsatz	AN-UNI	1	154,58	185,50	1	154,58	0	201003	7
205223	377635	Exzentervorsatz	EX-UNI	1	130,81	156,97	1	130,81	0	201003	7
205229	363683	Winkelanschlag	FS-WA/90°	1	162,00	194,40	1	162,00	0	213002	215
205238	371718	Akkupack	BPC 12 Li 4,2 Ah	1	100,88	121,06	1	100,88	0	230002	39
205274	384183	Werkzeughalter	WHR-CT LHS 2	1	39,30	47,16	1	39,30	0	209002	185
205294	370414	Klettverbinder	KV-215/5	5	9,49	11,39	1	9,49	0	309003	131
205316	371961	Ansetzhilfe	AH-ES-ETS/ETSC	1	153,32	183,98	1	153,32	0	208011	140
205415	375518	Schleifteller	ST-D220/48-LHS 2 225	1	94,94	113,93	1	94,94	0	408003	132
205416	375525	Verlängerung	VL-LHS 2 225	1	213,76	256,51	1	213,76	0	208009	132

*SB-verpacktes Zubehör und Verbrauchsmaterial für Lochwand
**im Karton

VPE = Packungsinhalt pro Bestellnummer
VSE = Handels-Versandeinheit pro Bestellnummer

[1] Unverbindliche Preisempfehlung des Herstellers. Preise des Händlers können abweichen.

Preisliste / Numerische Reihenfolge

Art.-Nr.	EAN-Nr. 4014549...	Bezeichnung	Typ	VPE	PoM € pro VPE [1]	PiM € pro VPE [1]	VSE	PoM € pro VSE [1]	TP	RG	Seite
205417	375532	Schlauchclip	SC-LHS 2 225	1	11,88	14,26	1	11,88	0	208009	132
205418	375549	Interface-Pad	IP-STF-D220/48-LHS 2 225	1	23,53	28,24	1	23,53	0	408006	132
205491	376263	Laufsohle	LAS-H-ES	1	15,42	18,50	1	15,42	0	208011	140
205492	376270	Laufsohle	LAS-W-ES	1	23,65	28,38	1	23,65	0	208011	140
205493	376287	Gleitbelag	GB-LAS-STF-ES/5	1	26,16	31,39	1	26,16	0	408005	140
205502	382592	Bluetooth® Lautsprecher	SYS3 BT20 M 137	1	250,20	300,24	1	250,20	15	115005	211
205518	376362	Systainer³	SYS3 HWZ M 337	1	188,16	225,79	1	188,16	0	214001	207
205550	377048	Kreissägeblatt	HW 160x1,8x20 PW12	1	67,29	80,75	1	67,29	0	502001	33
205551	377062	Kreissägeblatt	HW 160x1,8x20 W28	1	77,00	92,40	1	77,00	0	502001	34
205553	377079	Kreissägeblatt	HW 160x1,8x20 WD42	1	95,86	115,03	1	95,86	0	502001	34
205554	377086	Kreissägeblatt	HW 160x1,8x20 TF52	1	144,52	173,42	1	144,52	0	502001	36
205555	377093	Kreissägeblatt	HW 160x1,8x20 F/FA52	1	144,52	173,42	1	144,52	0	502001	35
205558	377116	Diamant-Kreissägeblatt	DIA 160x1,8x20 F4	1	181,20	217,44	1	181,20	0	502001	37
205650	380925	Schleifscheibe	STF D225/48 P24 SA/25	25	142,58	171,10	1	142,58	0	508004	153
205652	380932	Schleifscheibe	STF D225/48 P36 SA/25	25	142,58	171,10	1	142,58	0	508004	153
205653	380949	Schleifscheibe	STF D225/48 P40 GR/25	25	69,35	83,22	1	69,35	0	508017	153
205654	380963	Schleifscheibe	STF D225/48 P60 GR/25	25	64,66	77,59	1	64,66	0	508017	153
205655	380970	Schleifscheibe	STF D225/128 P80 GR/25	25	60,32	72,38	1	60,32	0	508017	153
205656	380987	Schleifscheibe	STF D225/128 P100 GR/25	25	51,41	61,69	1	51,41	0	508017	153
205657	380994	Schleifscheibe	STF D225/128 P120 GR/25	25	51,41	61,69	1	51,41	0	508017	153
205659	381014	Schleifscheibe	STF D225/128 P150 GR/25	25	51,41	61,69	1	51,41	0	508017	153
205660	381021	Schleifscheibe	STF D225/128 P180 GR/25	25	51,41	61,69	1	51,41	0	508017	153
205662	381038	Schleifscheibe	STF D225/128 P220 GR/25	25	51,41	61,69	1	51,41	0	508017	153
205663	381045	Schleifscheibe	STF D225/128 P240 GR/25	25	51,41	61,69	1	51,41	0	508017	153
205664	381069	Schleifscheibe	STF D225/128 P320 GR/25	25	51,41	61,69	1	51,41	0	508017	153
205665	381076	Schleifscheibe	STF D225/128 P80 GR/5	5	17,60	21,12	5	88,00	0	508017	153
205666	381083	Schleifscheibe	STF D225/128 P120 GR/5	5	14,85	17,82	5	74,25	0	508017	153
205667	381090	Schleifscheibe	STF D225/128 P180 GR/5	5	14,85	17,82	5	74,25	0	508017	153
205668	381106	Schleifscheibe	STF D225/128 P240 GR/5	5	14,85	17,82	5	74,25	0	508017	153
205669	381113	Schleifscheibe	STF D225/128 P320 GR/5	5	14,85	17,82	5	74,25	0	508017	153
205721	382288	SYS-PowerStation	SYS-PST 1500 Li HP	1	3.261,98	3.914,38	1	3.261,98	211	130001	198
205732	382332	Microfasertuch	MPA-Microfibre/2	2	28,79	34,55	1	28,79	0	508009	170
205749	383063	Forstnerbohrer-Set	FB D 15-35 CE-Set	1	165,20	198,24	1	165,20	0	401006	16
205750	383049	Ersatzteil-Set	FB-CE/ET-Set	1	28,10	33,72	1	28,10	0	401006	16
205752	382981	Forstnerbohrer	FB D 15 CE	1	32,68	39,22	1	32,68	0	401006	16
205753	382998	Forstnerbohrer	FB D 20 CE	1	36,22	43,46	1	36,22	0	401006	16
205754	383018	Forstnerbohrer	FB D 25 CE	1	39,76	47,71	1	39,76	0	401006	16
205755	383025	Forstnerbohrer	FB D 30 CE	1	43,42	52,10	1	43,42	0	401006	16
205756	383032	Forstnerbohrer	FB D 35 CE	1	46,96	56,35	1	46,96	0	401006	16
205763	390368	Kreissägeblatt	HW 168x1,8x20 PW16	1	67,29	80,75	1	67,29	0	502001	33
205764	390375	Kreissägeblatt	HW 168x1,8x20 W28	1	77,00	92,40	1	77,00	0	502001	34
205765	390382	Kreissägeblatt	HW 168x1,8x20 WD42	1	95,86	115,03	1	95,86	0	502001	34
205766	390399	Kreissägeblatt	HW 168x1,8x20 TF 52	1	144,52	173,42	1	144,52	0	502002	36
205767	390412	Kreissägeblatt	HW 168x1,8x20 F/FA 52	1	144,52	173,42	1	144,52	0	502002	35
205769	390429	Diamant-Kreissägeblatt	DIA 168x1,8x20 F4	1	181,20	217,44	1	181,20	0	502002	37
205822	384039	Bit-Sortiment	SYS3 XXS CE-MX BHS 60	1	46,96	56,35	1	46,96	0	401003	19
205823	384046	Bit-Sortiment	SYS3 XXS CE-TX BHS 60	1	46,96	56,35	1	46,96	0	401003	19
205824	384060	Bit-Sortiment	SYS3 XXS CE-PZ BHS 60	1	46,96	56,35	1	46,96	0	401003	19
205825	384077	Bit-Sortiment	SYS3 XXS CE-MX BH 60	1	29,25	35,10	1	29,25	0	401003	19
205902	385135	Schlangenbohrer Set	SB CE/6-Set	1	153,32	183,98	1	153,32	0	401002	10
205903	385142	Schlangenbohrer	SB CE D6	1	26,16	31,39	1	26,16	0	401002	10
205904	385166	Schlangenbohrer	SB CE D8	1	27,31	32,77	1	27,31	0	401002	10
205905	385173	Schlangenbohrer	SB CE D10	1	28,45	34,14	1	28,45	0	401002	10
205906	385180	Schlangenbohrer	SB CE D12	1	29,70	35,64	1	29,70	0	401002	10
205907	385197	Schlangenbohrer	SB CE D14	1	30,85	37,02	1	30,85	0	401002	10
205908	385210	Schlangenbohrer	SB CE D16	1	33,24	39,89	1	33,24	0	401002	10
411549	060209	Rustilonbürsten	LD 85	1	215,24	258,29	1	215,24	0	508008	148
411887	060902	Rustilonbürsten	BG 80	1	160,18	192,22	1	160,18	0	508008	148
411969	061107	Rustilonbürsten	KB 85	1	197,19	236,63	1	197,19	0	508008	148
434285	061305	Wendelrührer	WR 120 R	1	89,11	106,93	1	89,11	0	411001	194
440404	066508	Saugpinsel	D 36 SP	1	13,71	16,45	1	13,71	0	309001	180
440412	067109	Verlängerungsrohr	D 50 VR-K 2x	2	44,33	53,20	1	44,33	0	309001	179
440419	067604	Saugpinsel	D 50 SP	1	36,56	43,87	1	36,56	0	309001	180
452384	103852	Saugschlauch	D 27 MW-AS	1	41,58	49,90	1	41,58	0	309001	182
452385	103951	Saugschlauch	D 36 MW-AS	1	52,10	62,52	1	52,10	0	309001	182
452888	093252	Saugschlauch	D 50x2,5m-AS	1	161,43	193,72	1	161,43	0	309001	182
452890	093450	Saugschlauch	D 50x4m-AS	1	244,15	292,98	1	244,15	0	309001	182
452892	093658	Drehausgleich	D 27 DAG-AS	1	28,45	34,14	1	28,45	0	309001	183
452896	094051	Drehausgleich	D 50 DAG-AS	1	41,01	49,21	1	41,01	0	309001	183
452897	094150	Absaugadapter	D 50/D 36	1	18,74	22,49	1	18,74	0	309001	185
452898	094259	Sternverteiler	D 50 SV-AS/D 50 V	1	50,27	60,32	1	50,27	0	309001	185
452899	094358	Verschlussstück	D 50/V	1	19,88	23,86	1	19,88	0	309001	185
452902	094655	Verlängerungsrohr	D 36 VR-M 3x	3	71,18	85,42	1	71,18	0	309001	179
452904	095652	Fugendüse	D 36 FD-300	1	9,83	11,80	1	9,83	0	309001	180
452908	095157	Bodendüse	D 36 BD 370	1	173,19	207,83	1	173,19	0	309001	180
452910	095355	Bodendüse	D 50 BD 450	1	194,79	233,75	1	194,79	0	309001	180
452912	095553	Fugendüse	D 50 FD	1	25,82	30,98	1	25,82	0	309001	180
452923	096055	Hauptfilter	HF-CT/2	2	41,70	50,04	1	41,70	0	209002	187
452970	098356	Filtersack	FIS-CT 22/5	5	50,04	60,05	1	50,04	0	409001	190
452971	098455	Filtersack	FIS-CT 33/5	5	54,73	65,68	1	54,73	0	409001	190
452972	098554	Filtersack	FIS-CT 44/5	5	59,30	71,16	1	59,30	0	409001	190
452973	098653	Filtersack	FIS-CT 55/5	5	63,75	76,50	1	63,75	0	409001	190
454808	113752	Versorgungseinheit	VE-TC 3000	1	556,61	667,93	1	556,61	0	215001	213

*SB-verpacktes Zubehör und Verbrauchsmaterial für Lochwand
**im Karton

VPE = Packungsinhalt pro Bestellnummer
VSE = Handels-Versandeinheit pro Bestellnummer

[1] Unverbindliche Preisempfehlung des Herstellers. Preise des Händlers können abweichen.

Preisliste / Numerische Reihenfolge

Art.-Nr.	EAN-Nr. 4014549...	Bezeichnung	Typ	VPE	PoM € pro VPE [1]	PiM € pro VPE [1]	VSE	PoM € pro VSE [1]	TP	RG	Seite
454869	128657	Longlife-Hauptfilter	Longlife-HF-CT/2	2	89,69	107,63	1	89,69	0	209002	188
456737	121757	Longlife-Filtersack	Longlife-FIS-CT 22	1	192,85	231,42	1	192,85	0	209002	190
456738	121856	Longlife-Filtersack	Longlife-FIS-CT 33	1	203,02	243,62	1	203,02	0	209002	190
456790	013786	Hauptfilter	HF-CT-MINI/MIDI	1	25,71	30,85	1	25,71	0	209002	187
456805	013748	Nassfilter	NF-CT MINI/MIDI	1	14,39	17,27	1	14,39	0	209002	188
466357	032695	Tasche	FS-BAG	1	83,17	99,80	1	83,17	0	202001	217
482543	072400	Sägeführung	AUP 1750	1	334,06	400,87	1	334,06	0	202002	220
482544	072509	Sägeführung	AUP 3000	1	543,13	651,76	1	543,13	0	202002	220
483142	074206	Zweilagiger Filtersack	FIS-SR 12/14 /5	5	70,26	84,31	1	70,26	0	409001	191
483143	074305	Zweilagiger Filtersack	FIS-SR 5/6 /5	5	55,52	66,62	1	55,52	0	409001	191
483358	075906	Feineinstellung für Seitenanschlag	FE-OF 1000/KF	1	40,33	48,40	1	40,33	0	206002	83
483582	077207	Schleifvlies	STF 80x130 SF 800 VL/5	5	11,19	13,43	1	11,19	0	508006	161
483674	079607	Turbofilter	TF-RS 1/5	5	12,11	14,53	5	60,55	0	208002	144
483679	080009	Schleifschuh	SSH-STF-115x225/10	1	44,45	53,34	1	44,45	0	408004	142
483905	081006	Schleifschuh	SSH-STF-93x175/8	1	37,70	45,24	1	37,70	0	408004	142
483906	081105	Schleifschuh	SSH-STF-80x130/8	1	32,45	38,94	1	32,45	0	408004	142
483922	081303	Stangenzirkel	SZ-OF 1000	1	26,73	32,08	1	26,73	0	206002	83
484172	087305	Schleifteller	ST-STF-D115/0-M14 H	1	30,05	36,06	1	30,05	0	408003	146
484173	087404	Schleifteller	ST-STF-D115/0-M14 W	1	29,25	35,10	1	29,25	0	408003	146
484176	087503	Kopierring	KR-D 13,8/OF 900	1	13,60	16,32	1	13,60	0	206002	86
484285	087909	Wendelrührer	WR 120 L	1	89,11	106,93	1	89,11	0	411001	194
484286	088005	Wendelrührer	WR 140 L	1	103,73	124,48	1	103,73	0	411001	194
484288	088203	Wendelrührer	WR 140 R	1	103,73	124,48	1	103,73	0	411001	194
484453	094303	Absaughaube	AH-OF 1000	1	26,16	31,39	1	26,16	0	206002	85
484455	094402	Verbindungsstück	VS	1	16,91	20,29	1	16,91	0	205002	214
484507	094907	Absaugadapter	AD-HL	1	19,08	22,90	1	19,08	0	207001	129
484509	095003	Spänefangbeutel	SB-HL	1	71,52	85,82	1	71,52	0	207001	129
484512	442500	Falztiefenanschlag	FA-HL	1	13,13	15,76	1	13,13	0	207001	129
484513	442609	Parallelanschlag	PA-HL	1	24,56	29,47	1	24,56	0	207001	129
484515	095201	Spiralmesser	HW 82 SD	1	33,02	39,62	1	33,02	0	407001	130
484518	095409	Spiralmesser	HS 82 RF	1	39,98	47,98	1	39,98	0	407001	130
484519	095508	Spiralmesser	HS 82 RG	1	39,98	47,98	1	39,98	0	407001	130
484520	095607	Hobelkopf	HK 82 SD	1	170,80	204,96	1	170,80	0	207002	130
484521	095706	Hobelkopf	HK 82 RF	1	199,25	239,10	1	199,25	0	207002	130
484522	095805	Hobelkopf	HK 82 RG	1	199,25	239,10	1	199,25	0	207002	130
485253	110409	Schleifteller	ST-STF-D180/0-M14 W	1	58,72	70,46	1	58,72	0	408003	146
485296	113301	Schleifteller	ST-D180/0-M14/2F	1	58,72	70,46	1	58,72	0	408003	146
485298	113400	Schleifteller	ST-D115/0-M14/2F	1	29,13	34,96	1	29,13	0	408003	146
485331	116104	Hobelkopf	HK 82 RW	1	199,25	239,10	1	199,25	0	207002	130
485332	116203	Spiralmesser	HS 82 RW	1	39,98	47,98	1	39,98	0	407001	130
485724	125908	Haftunterlage	FS-HU 10M	1	23,42	28,10	1	23,42	0	413001	218
485758	126608	Seitenanschlag	SA-LR 32	1	78,60	94,32	1	78,60	0	206003	219
485759	126707	Anschlagreiter	AR-LR 32	1	30,27	36,32	1	30,27	0	206011	92
486029	130308	Kopierring	KR-D 10,8/OF 900	1	13,60	16,32	1	13,60	0	206002	86
486030	130407	Kopierring	KR-D17/OF 900	1	13,60	16,32	1	13,60	0	206002	86
486031	130506	Kopierring	KR-D 24/OF 900	1	13,60	16,32	1	13,60	0	206002	86
486032	130605	Kopierring	KR-D 27/OF 900	1	13,60	16,32	1	13,60	0	206002	86
486033	130704	Kopierring	KR-D 30/OF 900	1	13,60	16,32	1	13,60	0	206002	86
486034	130803	Kopierring	KR-D 40/OF 900	1	13,60	16,32	1	13,60	0	206002	86
486052	131008	Winkelarm	WA-OF	1	45,81	54,97	1	45,81	0	206002	90
486058	131107	Umleimerplatte	UP-OF	1	76,09	91,31	1	76,09	0	206002	90
486242	131800	Spanflugschutz	SF-OF	1	40,91	49,09	1	40,91	0	206002	90
486297	132104	Kreissägeblatt	HW 190x2,8x30 W48	1	114,82	137,78	1	114,82	0	502001	34
486418	136607	Bügeleisenschleifschuh	SSH-STF-V93x266/14	1	54,04	64,85	1	54,04	0	408004	142
486534	138502	Kopiertast-Set	KT-OF	1	92,99	111,59	1	92,99	0	206002	90
487070	157305	Zweilagiger Filtersack	FIS-SR 200 /5	5	60,44	72,53	1	60,44	0	409001	191
487779	177105	Turbofilter	TF II-RS/ES/ET/5	5	10,40	12,48	5	52,00	0	208002	139
487780	177204	Turbofilter-Set	TFS II-ET/RS	1	31,87	38,24	1	31,87	0	208002	140
487865	783801	Zusatzhandgriff	ZG-RAS/RO	1	10,17	12,20	1	10,17	0	208010	134
487871	183106	Turbofilter	TF II-RS/ES/ET/25	25	42,16	50,59	1	42,16	0	208002	139
488030	187500	Spannelemente	MFT-SP	2	116,30	139,56	1	116,30	0	205005	211
488036	061459	Lamellenschleifschuh	SSH-STF-V93L/6	1	17,71	21,25	1	17,71	0	408004	142
488059	007358	Schiebetisch	CS 70 ST	1	1.055,64	1.266,77	1	1.055,64	0	205003	49
488060	007457	Tischverbreiterung	CS 70 VB	1	452,64	543,17	1	452,64	0	205003	49
488061	007556	Tischverlängerung	CS 70 VL	1	322,18	386,62	1	322,18	0	205003	49
488062	007655	Längsanschlag	CS 70 LA	1	317,61	381,13	1	317,61	0	205003	50
488063	079355	Kappanschlag	CS 70 KA	1	391,18	469,42	1	391,18	0	205003	50
488226	070659	Schleifschuh	SSH-STF-115x221/10 RS 1 C	1	44,45	53,34	1	44,45	0	408004	142
488288	066157	Kreissägeblatt	HW 225x2,6x30 W32	1	96,43	115,72	1	96,43	0	505002	52
488289	066256	Kreissägeblatt	HW 225x2,6x30 W48	1	134,81	161,77	1	134,81	0	505002	53
488291	066454	Kreissägeblatt	HW 225x2,6x30 TF68	1	211,81	254,17	1	211,81	0	505003	53
488337	071953	Polierteller	PT-STF-D80-M14	1	37,02	44,42	1	37,02	0	408002	168
488339	072158	Polierfilz	PF-STF-D80x6-H/5	5	26,73	32,08	1	26,73	0	508009	169
488342	072455	Polierteller	PT-STF-D150-M14	1	42,61	51,13	1	42,61	0	408002	168
488348	073056	Polierfilz	PF-STF-D150x6-H/5	5	44,33	53,20	1	44,33	0	508009	170
488349	073155	Polierteller	PT-STF-D180-M14	1	47,53	57,04	1	47,53	0	408002	168
488460	070451	Zweilagiger Filtersack	FIS-SR 150 /5	5	55,52	66,62	1	55,52	0	409001	191
488503	075357	Spiralmesser	HW 65	1	20,56	24,67	1	20,56	0	407001	130
488543	076156	Falztiefenanschlag	FA-EHL	1	14,73	17,68	1	14,73	0	207001	129
488544	076255	Parallelanschlag	PA-EHL	1	19,08	22,90	1	19,08	0	207001	129
488560	079553	Anschlagreiter	KA-AR	1	40,79	48,95	1	40,79	0	205003	50
488566	076354	Spänefangbeutel	SB-EHL	1	47,18	56,62	1	47,18	0	207001	129
488711	079652	Rollenbock	RB	1	200,50	240,60	1	200,50	0	205003	51

*SB-verpacktes Zubehör und Verbrauchsmaterial für Lochwand
**im Karton

VPE = Packungsinhalt pro Bestellnummer
VSE = Handels-Versandeinheit pro Bestellnummer

[1] Unverbindliche Preisempfehlung des Herstellers. Preise des Händlers können abweichen.

Preisliste / Numerische Reihenfolge

Art.-Nr.	EAN-Nr. 4014549...	Bezeichnung	Typ	VPE	PoM € pro VPE [1]	PiM € pro VPE [1]	VSE	PoM € pro VSE [1]	TP	RG	Seite
488715	077559	Schleifschuh	SSH-STF-V93/6-W/2	2	19,88	23,86	1	19,88	0	408004	135
488716	077658	Schleifschuh	SSH-STF-V93/6-H/2	2	19,88	23,86	1	19,88	0	408004	135
488717	077757	Tischplatte	TP-STF-DX93	1	16,11	19,33	1	16,11	0	408004	142
488752	081952	Führungsschienen-Adapter	FS-OF 1000	1	44,10	52,92	1	44,10	0	206002	219
488754	085158	Feineinstellung für Führungsanschlag	FE-FS/OF 1000	1	30,05	36,06	1	30,05	0	206002	83
488755	083055	Spannzange	SZ-D 8/OF 1000	1	55,30	66,36	1	55,30	0	206002	90
488760	083154	Spannzange	SZ-D 6/OF 1000	1	55,30	66,36	1	55,30	0	206002	90
488761	083253	Spannzange	SZ-D 6,35/OF 1000	1	55,30	66,36	1	55,30	0	206002	90
488876	675953	Verbindungssystem	VS 600 GE	1	508,51	610,21	1	508,51	0	206001	93
488877	050996	Schwalbenschwanzzinken-Schablone	VS 600 SZ 14	1	98,25	117,90	1	98,25	0	206001	93
488878	676158	Schwalbenschwanzzinken-Schablone	VS 600 SZ 20	1	98,25	117,90	1	98,25	0	206001	93
488879	676257	Fingerzinken-Schablone	VS 600 FZ 6	1	87,97	105,56	1	87,97	0	206001	93
488880	676356	Fingerzinken-Schablone	VS 600 FZ 10	1	87,97	105,56	1	87,97	0	206001	93
488881	676455	Verbindungssystem Dübeleinheit	VS 600 DS 32	1	98,25	117,90	1	98,25	0	206001	93
488899	078150	Umrüst-Set	TP-STF-V93-W	1	22,50	27,00	1	22,50	0	408004	142
489127	083857	Turbofilter	TF-RS 400/25	25	47,75	57,30	1	47,75	0	208002	139
489128	083451	Turbofilter	TF-RS 400/5	5	11,65	13,98	5	58,25	0	208002	139
489129	083550	Turbofilter-Set	TFS-RS 400	1	29,36	35,23	1	29,36	0	208002	140
489229	089354	Laufsohle	TP-OF	1	18,05	21,66	1	18,05	0	206002	85
489252	090251	Schleifschuh	SSH-STF-80x130/12	1	31,76	38,11	1	31,76	0	408004	142
489284	095751	Falzkopf	FK D 50x30	1	144,98	173,98	1	144,98	0	205002	62
489285	095959	Frässpindel	ASL20/OF1010	1	46,72	56,06	1	46,72	0	205008	62
489286	095850	Wendeplatte	WP 30x12x1,5	2	29,60	35,52	1	29,60	0	205008	62
489427	098752	Seitenanschlag	SA-OF 1000	1	51,29	61,55	1	51,29	0	206002	83
489459	103555	Kreissägeblatt	HW 225x2,6x30 TF64	1	211,81	254,17	1	211,81	0	505003	54
489570	104958	Schraubzwinge	FSZ 120	2	46,39	55,67	1	46,39	0	213002	211
489571	105054	Schraubzwinge	FSZ 300	2	57,12	68,54	1	57,12	0	213002	211
489629	021125	Schleifschuh	SSH-115x225/10	1	39,19	47,03	1	39,19	0	408004	142
489630	021132	Schleifschuh	SSH-93x175/8	1	33,02	39,62	1	33,02	0	408004	142
489631	107157	Turbofilter-Set	TFS-ES 150	1	31,87	38,24	1	31,87	0	208001	140
489790	113851	Schnellspanner	FS-RAPID/R	1	55,30	66,36	1	55,30	0	213002	216
490031	116753	Führungsanschlag	FS-PS/PSB 300	1	18,05	21,66	1	18,05	0	203001	219
490085	113950	Bündigfräser	HW D22/8-OFK	1	64,32	77,18	1	64,32	0	406001	117
490090	114056	Fasefräser	HW 45°-OFK 500	1	64,32	77,18	1	64,32	0	406001	117
490091	114155	Fasefräser	HW 30°-OFK 500	1	64,32	77,18	1	64,32	0	406001	117
490092	114254	Abrundfräser	HW R2-OFK 500	1	71,86	86,23	1	71,86	0	406001	116
490093	114353	Abrundfräser	HW R3-OFK 500	1	71,86	86,23	1	71,86	0	406001	116
490094	114452	Abrundfräser	HW R4-OFK 500	1	77,92	93,50	1	77,92	0	406001	116
490095	114551	Abrundfräser	HW R5-OFK 500	1	84,09	100,91	1	84,09	0	406001	116
490096	114650	Abrundfräser	HW R6-OFK 500	1	84,09	100,91	1	84,09	0	406001	116
490118	116852	Kreisschneider	KS-PS/PSB 300	1	33,02	39,62	1	33,02	0	203001	23
490119	116951	Parallelanschlag	PA-PS/PSB 300	1	33,02	39,62	1	33,02	0	203001	23
490120	117057	Splitterschutz	SP-PS/PSB 300/5	5	8,11	9,73	1	8,11	0	203001	24
490121	117156	Splitterschutz	SP-PS/PSB 300/20	20	15,08	18,10	1	15,08	0	203001	24
490131	115251	Frässpindel	ASL20/OF1400-OF2200	1	55,30	66,36	1	55,30	0	205008	62
490160	118054	Interface-Pad	IP-STF-80x133/12-STF LS130/2	2	16,33	19,60	1	16,33	0	408006	144
490161	118153	Flach-Schleifschuh	SSH-STF-LS130-F	1	37,02	44,42	1	37,02	0	408004	144
490162	118252	Falz-Profilschuh	SSH-STF-LS130-90 GR	1	40,22	48,26	1	40,22	0	408004	144
490163	118351	Radius-Profilschuh	SSH-STF-LS130-R6KV	1	40,22	48,26	1	40,22	0	408004	144
490164	118450	Radius-Profilschuh	SSH-STF-LS130-R18KV	1	40,22	48,26	1	40,22	0	408004	144
490165	118559	Radius-Profilschuh	SSH-STF-LS130-R25KV	1	40,22	48,26	1	40,22	0	408004	144
490166	118658	V-Nut-Profilschuh	SSH-STF-LS130-V10	1	40,22	48,26	1	40,22	0	408004	144
490167	118757	Hohlkehl-Profilschuh	SSH-STF-LS130-R15KX	1	40,22	48,26	1	40,22	0	408004	144
490249	115954	Anlaufkugellager	KLS-D 15,8-OFK	1	22,62	27,14	1	22,62	0	406001	117
490250	116050	Anlaufkugellager	KLS-D22-OFK	1	25,59	30,71	1	25,59	0	406001	117
490312	122754	Schiebetisch	CS 70 ST 650	1	557,98	669,58	1	557,98	0	205003	49
490340	122358	Splitterschutz	CS 70 SP /10	10	22,05	26,46	1	22,05	0	205003	51
490514	131954	Schleifteller	ST-STF-D185/16-M8 W	1	74,60	89,52	1	74,60	0	408003	151
490526	065785	Schleifteller	ST-STF-D185/16-M8 SW	1	74,60	89,52	1	74,60	0	408003	151
490565	058459	Bündigfräser	HW/KLS D22/8-OFK	1	80,43	96,52	1	80,43	0	406001	117
490770	072196	Kopierring	KR D17/VS 600-SZ 14	1	14,73	17,68	1	14,73	0	206001	93
490771	072240	Kopierring	KR D24/VS 600-SZ 20	1	14,73	17,68	1	14,73	0	206001	93
490772	072295	Kopierring	KR D8,5/VS 600-FZ 6	1	14,73	17,68	1	14,73	0	206001	93
490780	071946	Selbstbau-Kit	SSH-STF-LS130 Kit	1	57,46	68,95	1	57,46	0	408004	144
490818	071298	Absaugadapter	AA-BS 75/105	1	20,11	24,13	1	20,11	0	208003	147
490819	071342	Staubsack	AS-BS 75/105	1	39,07	46,88	1	39,07	0	208003	147
490820	071397	Stationäreinrichtung	SE-BS 75/105	2	35,53	42,64	1	35,53	0	208003	147
490823	071540	Schleifunterlage	SU/GG-BS 75	2	17,82	21,38	1	17,82	0	208003	147
490824	071595	Schleifunterlage	SU/KM-BS 75	1	12,57	15,08	1	12,57	0	208003	147
490825	071649	Schleifunterlage	SU/GG-BS 105	2	20,11	24,13	1	20,11	0	208003	147
490826	071694	Schleifunterlage	SU/KM-BS 105	1	14,51	17,41	1	14,51	0	208003	147
490941	000274	Nutfräser	HS S8 D 3/8	1	18,05	21,66	1	18,05	0	506001	97
490942	000335	Nutfräser	HS S8 D 4/15	1	18,05	21,66	1	18,05	0	506001	97
490943	000342	Nutfräser	HS S8 D 5/12	1	18,05	21,66	1	18,05	0	506001	97
490944	000366	Spiralnutfräser	HS Spi S8 D6/21	1	29,60	35,52	1	29,60	0	506001	93
490945	000373	Spiralnutfräser	HS Spi S8 D8/19	1	22,74	27,29	1	22,74	0	506001	97
490946	000380	Spiralnutfräser	HS Spi S8 D10/30	1	34,16	40,99	1	34,16	0	506001	93
490947	000397	Spiralnutfräser	HS Spi S8 D12/20	1	27,99	33,59	1	27,99	0	506001	97
490948	000410	Spiralnutfräser	HS Spi S8 D14/20	1	30,96	37,15	1	30,96	0	506001	97
490949	000427	Spiralnutfräser	HS Spi S8 D16/20	1	34,16	40,99	1	34,16	0	506001	97
490950	000434	Spiralnutfräser	HS Spi S8 D18/25	1	39,41	47,29	1	39,41	0	506001	97
490951	000441	Spiralnutfräser	HS Spi S8 D20/25	1	42,50	51,00	1	42,50	0	506001	97
490952	000465	Nutfräser	HW S8 D3/6	1	36,56	43,87	1	36,56	0	506001	95

*SB-verpacktes Zubehör und Verbrauchsmaterial für Lochwand
**im Karton

VPE = Packungsinhalt pro Bestellnummer
VSE = Handels-Versandeinheit pro Bestellnummer

[1] Unverbindliche Preisempfehlung des Herstellers. Preise des Händlers können abweichen.

Preisliste / Numerische Reihenfolge

Art.-Nr.	EAN-Nr. 4014549...	Bezeichnung	Typ	VPE	PoM € pro VPE [1]	PiM € pro VPE [1]	VSE	PoM € pro VSE [1]	TP	RG	Seite
490953	000472	Nutfräser	HW S8 D4/10	1	36,56	43,87	1	36,56	0	506001	95
490954	000489	Nutfräser	HW S8 D5/12	1	37,35	44,82	1	37,35	0	506001	95
490955	000496	Nutfräser	HW S8 D6/14	1	38,04	45,65	1	38,04	0	506001	95
490956	000519	Nutfräser	HW S8 D7/17	1	40,22	48,26	1	40,22	0	506001	95
490957	000526	Nutfräser	HW S8 D8/20	1	41,13	49,36	1	41,13	0	506001	95
490958	000533	Nutfräser	HW S8 D9/23	1	34,50	41,40	1	34,50	0	506001	95
490959	000540	Nutfräser	HW S8 D10/20	1	34,84	41,81	1	34,84	0	506001	95
490960	000564	Nutfräser	HW S8 D10/25	1	37,70	45,24	1	37,70	0	506001	95
490961	000571	Nutfräser	HW S8 D11/20	1	38,28	45,94	1	38,28	0	506001	95
490962	000588	Nutfräser	HW S8 D12/20	1	39,41	47,29	1	39,41	0	506001	95
490963	000595	Nutfräser	HW S8 D13/20	1	41,13	49,36	1	41,13	0	506001	95
490964	000618	Nutfräser	HW S8 D14/20	1	41,93	50,32	1	41,93	0	506001	95
490965	000625	Nutfräser	HW S8 D15/20	1	44,67	53,60	1	44,67	0	506001	95
490966	000632	Nutfräser	HW S8 D16/20	1	49,24	59,09	1	49,24	0	506001	95
490967	000649	Nutfräser	HW S8 D16/30	1	50,16	60,19	1	50,16	0	506001	95
490968	000663	Nutfräser	HW S8 D18/20	1	52,22	62,66	1	52,22	0	506001	95
490969	000670	Nutfräser	HW S8 D18/30	1	52,89	63,47	1	52,89	0	506001	95
490970	000687	Nutfräser	HW S8 D19/20	1	53,58	64,30	1	53,58	0	506001	95
490971	000694	Nutfräser	HW S8 D20/20	1	53,81	64,57	1	53,81	0	506001	95
490972	000717	Nutfräser	HW S8 D20/30	1	55,30	66,36	1	55,30	0	506001	95
490973	000724	Nutfräser	HW S8 D22/20	1	57,46	68,95	1	57,46	0	506001	95
490974	000731	Nutfräser	HW S8 D24/20	1	60,90	73,08	1	60,90	0	506001	95
490975	000748	Nutfräser	HW S8 D25/20	1	67,52	81,02	1	67,52	0	506001	95
490976	000762	Nutfräser	HW S8 D30/20	1	75,06	90,07	1	75,06	0	506001	95
490977	000779	Spiralnutfräser	HW Spi S8 D4/10	1	57,58	69,10	1	57,58	0	506001	98
490978	000786	Spiralnutfräser	HW Spi S8 D6/21	1	60,66	72,79	1	60,66	0	506001	93
490979	000793	Spiralnutfräser	HW Spi S8 D8/25	1	64,20	77,04	1	64,20	0	506001	98
490980	000816	Spiralnutfräser	HW Spi S8 D10/30	1	75,06	90,07	1	75,06	0	506001	93
490983	000847	Hohlkehlfräser	HW S8 R4	1	35,65	42,78	1	35,65	0	506001	104
490984	000861	Hohlkehlfräser	HW S8 R6,35	1	40,22	48,26	1	40,22	0	506001	104
490985	000878	Hohlkehlfräser	HW S8 R8	1	44,67	53,60	1	44,67	0	506001	104
490986	000885	Hohlkehlfräser	HW S8 R9,7	1	48,44	58,13	1	48,44	0	506001	104
490987	000892	Hohlkehlfräser	HW S8 R12,7	1	54,38	65,26	1	54,38	0	506001	104
490990	000922	Grat-/Zinkenfräser	HW S8 D14,3/13,5/15°	1	52,10	62,52	1	52,10	0	506001	107
490991	000939	Grat-/Zinkenfräser	HS S8 D13,8/13,5/15°	1	25,59	30,71	1	25,59	0	506001	107
490992	000946	Grat-/Zinkenfräser	HW S8 D13,8/13,5/15°	1	44,67	53,60	1	44,67	0	506001	107
490993	000960	Grat-/Zinkenfräser	HW S8 D16/13,5/15°	1	53,81	64,57	1	53,81	0	506001	107
490995	000977	Grat-/Zinkenfräser	HS S8 D20/17/15°	1	38,28	45,94	1	38,28	0	506001	107
490996	000984	Grat-/Zinkenfräser	HW S8 D20/17/15°	1	50,62	60,74	1	50,62	0	506001	107
490997	000991	V-Nutfräser	HS S8 D11/9,5/60°	1	17,36	20,83	1	17,36	0	506001	109
490998	001011	V-Nutfräser	HS S8 D14/7/90°	1	18,74	22,49	1	18,74	0	506001	109
490999	001028	V-Nutfräser	HW S8 D14/7/90°	1	40,22	48,26	1	40,22	0	506001	109
491000	001035	Gipskartonfräser	HW S8 D12,5/45°	1	53,81	64,57	1	53,81	0	506001	109
491001	001042	Gipskartonfräser	HW S8 D32/90°	1	70,49	84,59	1	70,49	0	506001	109
491002	001066	Schriftenfräser	HS S8 D11/60°	1	43,18	51,82	1	43,18	0	506001	109
491003	001073	Schriftenfräser	HW S8 D11/60°	1	53,81	64,57	1	53,81	0	506001	109
491009	001141	Abrundfräser	HW S8 D16,7/R2 KL	1	62,03	74,44	1	62,03	0	506001	100
491010	001165	Abrundfräser	HW S8 D19,1/R3 KL	1	62,95	75,54	1	62,95	0	506001	100
491011	001172	Abrundfräser	HW S8 D20,7/R4 KL	1	63,63	76,36	1	63,63	0	506001	100
491012	001189	Abrundfräser	HW S8 D22,7/R5 KL	1	64,20	77,04	1	64,20	0	506001	100
491013	001196	Abrundfräser	HW S8 D25,5/R6,35 KL	1	65,80	78,96	1	65,80	0	506001	100
491014	001219	Abrundfräser	HW S8 D28,7/R8 KL	1	68,32	81,98	1	68,32	0	506001	100
491015	001226	Abrundfräser	HW S8 D31,7/R9,5 KL	1	70,95	85,14	1	70,95	0	506001	100
491016	001233	Abrundfräser	HW S8 D38,1/R12,7 KL	1	78,14	93,77	1	78,14	0	506001	100
491017	001240	Abrundfräser	HW S8 D42,7/R15 KL	1	82,60	99,12	1	82,60	0	506001	100
491022	001318	Falzfräser	HW S8 D31,7/NL 12,7	1	57,58	69,10	1	57,58	0	506001	106
491025	001349	Fasefräser	HW S8 D36/45°	1	59,87	71,84	1	59,87	0	506001	103
491026	001363	Fase-Bündigfräser	HW S8 D24/0° +45°	1	46,96	56,35	1	46,96	0	506001	106
491027	001370	Bündigfräser	HW S8 D12,7/NL25	1	59,87	71,84	1	59,87	0	506001	105
491028	001387	Bündigfräser	HW S8 D19/NL25	1	62,95	75,54	1	62,95	0	506001	105
491033	001448	Griffleistenfräser	HW S8 R16/NL32	1	94,83	113,80	1	94,83	0	506001	108
491034	001462	Verleimfräser	HW S8 D34/NL32	1	100,88	121,06	1	100,88	0	506001	108
491035	001479	T-Nutfräser	HW S8 D10,5/NL13	1	40,22	48,26	1	40,22	0	506001	112
491036	001486	Aluminiumfräser	HS S8 D5/NL23	1	18,74	22,49	1	18,74	0	506001	112
491037	001493	Bohrfräser	HW S8 D8/19	1	32,45	38,94	1	32,45	0	506001	106
491038	001516	Scheibennutfräser	HW D40x1,5	1	23,31	27,97	1	23,31	0	506001	110
491040	001530	Scheibennutfräser	HW D40x2	1	24,68	29,62	1	24,68	0	506001	110
491050	008058	Kreissägeblatt	HW 216x2,3x30 W48	1	139,50	167,40	1	139,50	0	505002	60
491051	008041	Kreissägeblatt	HW 216x2,3x30 W60	1	204,27	245,12	1	204,27	0	505002	60
491053	007693	Präzisionsschmiege	SM-SYM 70	1	36,33	43,60	1	36,33	0	205004	60
491054	007686	Tischeinlage	TE-SYM 70	3	25,47	30,56	1	25,47	0	205004	60
491056	001578	Scheibennutfräser	HW D40x2,5	1	25,13	30,16	1	25,13	0	506001	110
491057	001585	Scheibennutfräser	HW D40x3	1	26,16	31,39	1	26,16	0	506001	110
491058	001592	Scheibennutfräser	HW D40x3,5	1	26,50	31,80	1	26,50	0	506001	110
491059	001615	Scheibennutfräser	HW D40x4	1	27,07	32,48	1	27,07	0	506001	110
491060	001622	Scheibennutfräser	HW D40x5	1	27,88	33,46	1	27,88	0	506001	110
491064	001660	Durchgangsbohrer	HW S8 D5/30	1	34,74	41,69	1	34,74	0	506001	111
491065	001677	Dübelbohrer	HW D3/16	1	42,50	51,00	1	42,50	0	506001	111
491066	001684	Dübelbohrer	HW S8 D5/30 Z	1	28,79	34,55	1	28,79	0	506001	111
491067	001691	Dübelbohrer	HW S8 D6/30 Z	1	29,60	35,52	1	29,60	0	506001	111
491068	001714	Dübelbohrer	HW S8 D8/30 Z	1	30,96	37,15	1	30,96	0	506001	111
491069	001721	Dübelbohrer	HW S8 D10/30 Z	1	34,16	40,99	1	34,16	0	506001	111
491070	001738	Beschlagbohrer	HW S8 D15	1	53,81	64,57	1	53,81	0	506001	111

*SB-verpacktes Zubehör und Verbrauchsmaterial für Lochwand
**im Karton

VPE = Packungsinhalt pro Bestellnummer
VSE = Handels-Versandeinheit pro Bestellnummer

[1] Unverbindliche Preisempfehlung des Herstellers. Preise des Händlers können abweichen.

Preisliste / Numerische Reihenfolge

Art.-Nr.	EAN-Nr. 4014549...	Bezeichnung	Typ	VPE	PoM € pro VPE [1]	PiM € pro VPE [1]	VSE	PoM € pro VSE [1]	TP	RG	Seite
491072	001769	Beschlagbohrer	HW S8 D20	1	62,95	75,54	1	62,95	0	506001	111
491075	001790	Beschlagbohrer	HW S8 D30	1	78,03	93,64	1	78,03	0	506001	111
491077	001820	Beschlagbohrer	HW S8 D35	1	80,32	96,38	1	80,32	0	506001	111
491078	075395	Nutfräser-Wendeplatten	HW S8 D8/20 WP Z1	1	116,19	139,43	1	116,19	0	506001	98
491079	075449	Nutfräser-Wendeplatten	HW S8 D10/25 WP Z1	1	117,79	141,35	1	117,79	0	506001	98
491080	075494	Nutfräser-Wendeplatten	HW S8 D12/30 WP Z1	1	121,21	145,45	1	121,21	0	506001	98
491082	075593	Bündigfräser-Wendeplatten	HW S8 D19/20WM Z2	1	124,07	148,88	1	124,07	0	506001	105
491085	075692	Falzfräser-Wendeplatten	HW S8 D38/12	1	116,19	139,43	1	116,19	0	506001	107
491086	075746	Nutfräser	HW S12 D10/35	1	66,83	80,20	1	66,83	0	506001	96
491087	075791	Nutfräser	HW S12 D12/40	1	69,70	83,64	1	69,70	0	506001	96
491088	075845	Nutfräser	HW S12 D14/40	1	82,37	98,84	1	82,37	0	506001	96
491089	075890	Nutfräser	HW S12 D14/50	1	105,45	126,54	1	105,45	0	506001	96
491090	075944	Nutfräser	HW S12 D16/45	1	85,12	102,14	1	85,12	0	506001	96
491091	075999	Nutfräser	HW S12 D16/60	1	108,42	130,10	1	108,42	0	506001	96
491092	076040	Nutfräser	HW S12 D18/45	1	91,29	109,55	1	91,29	0	506001	96
491093	076095	Nutfräser	HW S12 D20/45	1	95,97	115,16	1	95,97	0	506001	96
491095	076194	Nutfräser	HW S12 D24/45	1	108,42	130,10	1	108,42	0	506001	96
491102	076545	Fasefräser	HW S12 D55/20/45°	1	103,17	123,80	1	103,17	0	506001	103
491107	076798	Abrundfräser	HW S12 D63/32/R25	1	152,17	182,60	1	152,17	0	506001	102
491110	076897	Nutfräser-Wendeplatten	HW S12 D14/45 WM	1	231,92	278,30	1	231,92	0	506002	113
491120	077399	Bündigfräser-Wendeplatten	HW S12 D21/30WM	1	160,75	192,90	1	160,75	0	506002	113
491132	075197	Fasefräser	HW S8 D25,7/25,7/15°	1	64,20	77,04	1	64,20	0	506001	103
491133	075241	Fasefräser	HW S8 D38,5/23/30°	1	75,06	90,07	1	75,06	0	506001	103
491140	077740	Griffleistenfräser	HW S8 D22/16/R2,5+6	1	89,23	107,08	1	89,23	0	506001	108
491152	075296	Schablonenset	VS 600 SZO 14	1	169,08	202,90	1	169,08	0	206001	93
491153	075340	Schablonenset	VS 600 SZO 20	1	169,08	202,90	1	169,08	0	206001	93
491164	000014	Grat-/Zinkenfräser	HW S8 D14,3/16/10°	1	46,61	55,93	1	46,61	0	506001	107
491165	000021	Grat-/Zinkenfräser	HW S8 D20/26/10°	1	54,16	64,99	1	54,16	0	506001	107
491197	000090	Radius-Profilschuh	SSH-STF-LS130-R10KV	1	40,22	48,26	1	40,22	0	408004	144
491198	000137	Hohlkehl-Profilschuh	SSH-STF-LS130-R5KX	1	40,22	48,26	1	40,22	0	408004	144
491382	010532	Anlaufkugellager	D9,53 (2x)	2	29,02	34,82	1	29,02	0	506004	102
491383	010525	Anlaufkugellager	D12,7 (2x)	2	16,22	19,46	1	16,22	0	506004	100
491384	010686	Anlaufkugellager	D16 (2x)	2	27,76	33,31	1	27,76	0	506004	111
491385	010716	Anlaufkugellager	D19 (2x)	2	23,08	27,70	1	23,08	0	506004	106
491386	010594	Wendeplatten-Set	HW-WP 20x4,1x1,1 (4x)	1	55,30	66,36	1	55,30	0	506003	99
491387	010617	Wendeplatten-Set	HW-WP 25x5,5x1,1 (4x)	1	58,27	69,92	1	58,27	0	506003	99
491388	010624	Wendeplatten-Set	HW-WP 30x5,5x1,1 (4x)	1	61,24	73,49	1	61,24	0	506003	99
491389	010587	Wendeplatte	HM-WP 50x5,5x1,1 (4x)	1	105,33	126,40	1	105,33	0	506003	113
491390	010631	Wendeplatten-Set	HW-WP 7,6x12x1,5 (4x)	1	50,62	60,74	1	50,62	0	506003	99
491391	010563	Wendeplatte	HW-WP 12x12x1,5 (4x)	1	45,93	55,12	1	45,93	0	506003	104
491392	010570	Wendeplatte	HW-WP 20x12x1,5 (4x)	1	45,93	55,12	1	45,93	0	506003	106
491393	010822	Wendeplatte	HW-WP 30x12x1,5 (4x)	1	75,06	90,07	1	75,06	0	506003	113
491396	010693	Anlaufkugellager	D19 (2x)	2	24,79	29,75	1	24,79	0	506004	104
491397	010730	Anlaufkugellager	D28 (2x)	2	30,27	36,32	1	30,27	0	506004	111
491398	010747	Anlaufkugellager	D12,7	1	21,48	25,78	1	21,48	0	506004	114
491406	010815	Anlaufkugellager Set	D9,5/12,7/16/19/22	1	65,35	78,42	1	65,35	0	506004	107
491408	010761	Anlaufkugellager	D21-15,88 (2x)	2	57,12	68,54	1	57,12	0	506004	113
491427	014042	Frästisch	FT 0°	1	123,16	147,79	1	123,16	0	206010	116
491443	008447	V-Nutfräser	HW S8 D18-135°/Alu	1	75,06	90,07	1	75,06	0	506003	115
491444	008430	V-Nutfräser	HW S8 D18-90°/Alu	1	75,06	90,07	1	75,06	0	506003	115
491469	013588	Parallelanschlag	PA-TS 55	1	56,89	68,27	1	56,89	0	202001	29
491470	011430	V-Nutfräser	HW 118x14-90°/Alu	1	441,80	530,16	1	441,80	0	406002	121
491471	011423	V-Nutfräser	HW 118x18-135°/Alu	1	499,38	599,26	1	499,38	0	406002	121
491473	013571	Splitterschutz	SP-TS 55/5	5	17,02	20,42	1	17,02	0	202001	29
491498	015834	Führungsschiene	FS 1400/2	1	111,96	134,35	1	111,96	0	213001	216
491499	015810	Führungsschiene	FS 800/2	1	74,94	89,93	1	74,94	0	213001	216
491500	015889	Führungsschiene	FS 5000/2	1	567,35	680,82	1	567,35	0	213001	216
491501	015872	Führungsschiene	FS 3000/2	1	344,56	413,47	1	344,56	0	213001	216
491502	015865	Führungsschiene	FS 2400/2	1	275,79	330,95	1	275,79	0	213001	216
491503	015841	Führungsschiene	FS 1900/2	1	192,17	230,60	1	192,17	0	213001	216
491504	015827	Führungsschiene	FS 1080/2	1	94,71	113,65	1	94,71	0	213001	216
491522	012741	SORTAINER	SYS 3-SORT/4	1	159,64	191,57	1	159,64	0	214002	204
491533	010419	Fasefräser	HW 60°-OFK 500	1	64,32	77,18	1	64,32	0	406001	117
491538	012994	Tastrolle	A3	1	43,42	52,10	1	43,42	0	206009	121
491539	013014	Tastrolle	A4	1	43,42	52,10	1	43,42	0	206009	121
491540	013021	Tastrolle	A6	1	43,42	52,10	1	43,42	0	206009	121
491542	012949	Tastrolle	D2	1	43,42	52,10	1	43,42	0	206009	121
491543	012963	Tastrolle	D3	1	43,42	52,10	1	43,42	0	206009	121
491544	012970	Tastrolle	D4	1	43,42	52,10	1	43,42	0	206009	121
491545	012987	Tastrolle	D6	1	43,42	52,10	1	43,42	0	206009	121
491582	013557	Rückschlagstopp	FS-RSP	1	19,88	23,86	1	19,88	0	202001	217
491588	013564	Kombischmiege	FS-KS	1	112,42	134,90	1	112,42	0	213004	217
491594	012543	Hebelzwinge	FS-HZ 160	1	63,75	76,50	1	63,75	0	213002	211
491622	015797	Führungsschiene	FS 2424/2-LR 32	1	334,75	401,70	1	334,75	0	206003	216
491647	012666	Nutfräser	HW S8 D8/30	1	47,07	56,48	1	47,07	0	506001	95
491648	012673	Nutfräser	HW S8 D10/30	1	40,79	48,95	1	40,79	0	506001	95
491649	012680	Nutfräser	HW S8 D12/30	1	43,18	51,82	1	43,18	0	506001	95
491666	013113	Bündigfräser	HW D 19/16 S8 OFK 700	1	50,16	60,19	1	50,16	0	406001	117
491712	013632	Anschlagreiter	WA-AR	1	40,79	48,95	1	40,79	0	205003	50
491741	014776	Gleitbelag	FS-GB 10M	1	41,70	50,04	1	41,70	0	413001	218
491794	018071	Ersatzbohrer	HW D 5 F.BTA	1	35,19	42,23	1	35,19	0	401004	11
491861	017197	Lamellenschleifschuh	SSH-STF-LS130-LL195	1	23,19	27,83	1	23,19	0	408004	144
491921	016992	Systainer-Port	SYS-PORT 500/2	1	530,66	636,79	1	530,66	0	214005	208

*SB-verpacktes Zubehör und Verbrauchsmaterial für Lochwand
**im Karton

VPE = Packungsinhalt pro Bestellnummer
VSE = Handels-Versandeinheit pro Bestellnummer

[1] Unverbindliche Preisempfehlung des Herstellers. Preise des Händlers können abweichen.

Preisliste / Numerische Reihenfolge

Art.-Nr.	EAN-Nr. 4014549...	Bezeichnung	Typ	VPE	PoM € pro VPE [1]	PiM € pro VPE [1]	VSE	PoM € pro VSE [1]	TP	RG	Seite
491922	017012	Systainer-Port	SYS-PORT 1000/2	1	713,75	856,50	1	713,75	0	214005	208
491923	017029	Teleskop-Vollauszug	SYS-PORT/TA	1	131,46	157,75	1	131,46	0	214005	208
491932	017869	Rollensatz	SYS-PORT R/2	1	94,54	113,45	1	94,54	0	214005	208
491937	017395	Führungsschiene	FS 2700/2	1	320,92	385,10	1	320,92	0	213001	216
491952	017593	Kreissägeblatt	HW 160x2,2x20 W48	1	95,86	115,03	1	95,86	0	502001	34
491984	017678	SORTAINER	SYS 3-SORT/6	1	177,69	213,23	1	177,69	0	214002	204
491985	017692	SORTAINER	SYS 3-SORT/9	1	177,69	213,23	1	177,69	0	214002	204
491986	017685	SORTAINER	SYS 3-SORT/12	1	177,69	213,23	1	177,69	0	214002	204
492048	033616	Kreissägeblatt	HW 190x2,6 FF W32	1	96,08	115,30	1	96,08	0	505002	52
492049	033623	Kreissägeblatt	HW 190x2,6 FF PW16	1	86,25	103,50	1	86,25	0	505002	52
492050	033586	Kreissägeblatt	HW 190x2,4 FF W48	1	115,04	138,05	1	115,04	0	505002	53
492051	033593	Kreissägeblatt	HW 190x2,6 FF TF58	1	182,68	219,22	1	182,68	0	505003	53
492052	033630	Kreissägeblatt	HW 190x2,6 FF TF54	1	182,68	219,22	1	182,68	0	505003	54
492090	031582	Tischverbreiterung	VB	1	338,06	405,67	1	338,06	0	205003	49
492092	031575	Tischverlängerung	VL	1	263,11	315,73	1	263,11	0	205003	49
492100	031599	Schiebetisch	ST	1	375,64	450,77	1	375,64	0	205003	49
492125	040324	Schleifteller	ST-STF D125/8 FX-W-HT	1	50,16	60,19	1	50,16	0	408003	135
492126	040331	Schleifteller	ST-STF D125/8 FX-SW	1	50,16	60,19	1	50,16	0	408003	135
492127	040317	Schleifteller	ST-STF D125/8 FX-H-HT	1	50,16	60,19	1	50,16	0	408003	135
492135	034323	Werkzeugfutter	WH-CE CENTROTEC	1	29,02	34,82	1	29,02	0	201004	6
492179	032992	Kopierring	KR-D 8,5/OF 1400	1	22,39	26,87	1	22,39	0	206002	87
492180	033012	Kopierring	KR-D 13,8/OF 1400	1	22,39	26,87	1	22,39	0	206002	87
492181	033029	Kopierring	KR-D 17,0/OF 1400	1	22,39	26,87	1	22,39	0	206002	87
492182	033036	Kopierring	KR-D 24,0/OF 1400	1	22,39	26,87	1	22,39	0	206002	87
492183	032947	Kopierring	KR-D 24,0/OF 1400	1	22,39	26,87	1	22,39	0	206002	87
492184	032961	Kopierring	KR-D 27,0/OF 1400	1	22,39	26,87	1	22,39	0	206002	87
492185	032978	Kopierring	KR-D 30,0/OF 1400	1	22,39	26,87	1	22,39	0	206002	87
492186	032985	Kopierring	KR-D 40,0/OF 1400	1	22,39	26,87	1	22,39	0	206002	87
492187	021316	Zentrierdorn	ZD-OF/D 6,35+8	1	27,99	33,59	1	27,99	0	206002	86
492228	033982	Sägeblattgarage	SGA	1	55,07	66,08	1	55,07	0	205007	51
492241	032466	Splitterschutz	CS 50 SP/10	10	22,05	26,46	1	22,05	0	205003	51
492243	034026	Parallelanschlag	PA-TS 75	1	65,01	78,01	1	65,01	0	202001	30
492271	044285	Interface-Pad	IP-STF-D120/8-J	1	12,91	15,49	1	12,91	0	408006	135
492280	040393	Schleifteller	ST-STF 125/8-M4-J W-HT	1	60,90	73,08	1	60,90	0	408003	138
492282	040416	Schleifteller	ST-STF 125/8-M4-J SW	1	60,90	73,08	1	60,90	0	408003	138
492284	040362	Schleifteller	ST-STF 125/8-M8-J H	1	62,60	75,12	1	62,60	0	408003	138
492286	040379	Schleifteller	ST-STF 125/8-M8-J W-HT	1	62,60	75,12	1	62,60	0	408003	138
492288	040386	Schleifteller	ST-STF 125/8-M8-J SW	1	62,60	75,12	1	62,60	0	408003	138
492368	022467	Schleifscheibe	STF D150/0 S400 PL2/15	15	58,72	70,46	1	58,72	0	508005	159
492369	022474	Schleifscheibe	STF D150/0 S500 PL2/15	15	58,72	70,46	1	58,72	0	508005	159
492370	022481	Schleifscheibe	STF D150/0 S1000 PL2/15	15	58,72	70,46	1	58,72	0	508005	159
492371	022498	Schleifscheibe	STF D150/0 S2000 PL2/15	15	59,64	71,57	1	59,64	0	508005	159
492372	022511	Schleifscheibe	STF D150/0 S4000 PL2/15	15	59,64	71,57	1	59,64	0	508005	159
492374	022535	Schleifscheibe	STF D125/0 S500 PL2/15	15	49,81	59,77	1	49,81	0	508005	157
492375	022542	Schleifscheibe	STF D125/0 S1000 PL2/15	15	49,81	59,77	1	49,81	0	508005	157
492376	022566	Schleifscheibe	STF D125/0 S2000 PL2/15	15	51,19	61,43	1	51,19	0	508005	157
492377	022573	Schleifscheibe	STF D125/0 S4000 PL2/15	15	51,19	61,43	1	51,19	0	508005	157
492392	032237	Düsen-Reinigungsset	D 27 / D 36 D-RS	1	17,94	21,53	1	17,94	0	309002	179
492452	035290	Absaugarm	CT-ASA	1	355,65	426,78	1	355,65	0	209003	178
492512	033845	Holzspiralbohrer	D 3 CE/W	1	12,00	14,40	1	12,00	0	401002	11
492513	034125	Holzspiralbohrer	D 4 CE/W	1	12,00	14,40	1	12,00	0	401002	11
492514	034132	Holzspiralbohrer	D 5 CE/W	1	12,34	14,81	1	12,34	0	401002	11
492515	034149	Holzspiralbohrer	D 6 CE/W	1	12,91	15,49	1	12,91	0	401002	11
492516	034163	Holzspiralbohrer	D 7 CE/W	1	13,13	15,76	1	13,13	0	401002	11
492517	034170	Holzspiralbohrer	D 8 CE/W	1	16,00	19,20	1	16,00	0	401002	11
492518	034187	Holzspiralbohrer	D 10 CE/W	1	18,74	22,49	1	18,74	0	401002	11
492520	034385	Querlochsenker	QLS D 2- 8 CE	1	36,56	43,87	1	36,56	0	401003	11
492521	034392	Querlochsenker	QLS D 5-15 CE	1	44,90	53,88	1	44,90	0	401003	11
492522	034330	Bohrer mit Tiefenanschlag	BTA HW D 5 CE	1	52,55	63,06	1	52,55	0	401002	11
492523	034347	Bohrsenker	BSTA HS D 3,5 CE	1	68,67	82,40	1	68,67	0	401003	12
492524	034361	Bohrsenker	BSTA HS D 4,5 CE	1	72,31	86,77	1	72,31	0	401003	12
492525	034118	Zentrierbohrer	ZB HS D 5 EURO CE	1	68,67	82,40	1	68,67	0	401002	12
492526	034378	Hakendreher	HD D 18 CE	1	14,28	17,14	1	14,28	0	401003	12
492540	034668	Magnet-Bithalter	BV 150 CE	1	29,48	35,38	1	29,48	0	401003	19
492574	033043	Laufsohle	LA-OF 1400	1	36,68	44,02	1	36,68	0	206002	85
492585	033111	Absaughaube	AH-OF 1400	1	47,30	56,76	1	47,30	0	206002	85
492601	033128	Führungsanschlag	FS-OF 1400	1	74,84	89,81	1	74,84	0	206002	219
492610	033999	Frässchablone	MFS 400	1	302,64	363,17	1	302,64	0	206005	91
492611	034019	Frässchablone	MFS 700	1	473,44	568,13	1	473,44	0	206005	91
492617	049723	Doppelsaugheber	GECKO DOSH	1	78,72	94,46	1	78,72	0	297002	217
492636	038048	Seitenanschlag	SA-OF 1400	1	56,55	67,86	1	56,55	0	206002	83
492701	036273	Planfräser	HW D 52/R1ss S12	1	110,37	132,44	1	110,37	0	506002	115
492716	036440	Nutfräser-Wendeplatten	HW D16/30 S8	1	133,78	160,54	1	133,78	0	506001	98
492722	034873	Verlängerungsprofil	MFS-VP 200	2	112,53	135,04	1	112,53	0	206005	91
492723	034880	Verlängerungsprofil	MFS-VP 400	2	131,73	158,08	1	131,73	0	206005	91
492724	034897	Verlängerungsprofil	MFS-VP 700	2	232,49	278,99	1	232,49	0	206005	91
492725	034910	Verlängerungsprofil	MFS-VP 1000	2	276,36	331,63	1	276,36	0	206005	91
492726	034927	Verlängerungsprofil	MFS-VP 2000	2	342,97	411,56	1	342,97	0	206005	91
492730	034842	Staubbeutel	STB-TURBO 10X	1	35,19	42,23	1	35,19	0	410001	220
492731	034866	Hauptfilter	HF-TURBO	1	233,52	280,22	1	233,52	0	210001	220
492732	038147	Spanfänger	KSF-OF 1400	1	23,19	27,83	1	23,19	0	206002	85
493047	043912	Verbindungsmuffe	D 50/D 50 VM-AS	1	22,50	27,00	1	22,50	0	309001	185
493055	039977	Anlaufkugellager	D19	1	27,31	32,77	1	27,31	0	506004	114

*SB-verpacktes Zubehör und Verbrauchsmaterial für Lochwand
**im Karton

VPE = Packungsinhalt pro Bestellnummer
VSE = Handels-Versandeinheit pro Bestellnummer

[1] Unverbindliche Preisempfehlung des Herstellers. Preise des Händlers können abweichen.

Preisliste / Numerische Reihenfolge

Art.-Nr.	EAN-Nr. 4014549...	Bezeichnung	Typ	VPE	PoM € pro VPE [1]	PiM € pro VPE [1]	VSE	PoM € pro VSE [1]	TP	RG	Seite
493056	046074	Anlaufkugellager	D22/11°	1	31,19	37,43	1	31,19	0	506004	114
493057	046081	Anlaufkugellager	D18,5/15°	1	30,16	36,19	1	30,16	0	506004	114
493061	046128	Anlaufkugellager	D21,1/6°	1	30,05	36,06	1	30,05	0	506004	114
493062	046135	Anlaufkugellager	D16	1	27,07	32,48	1	27,07	0	506004	114
493063	046142	Anlaufkugellager	D28	1	35,65	42,78	1	35,65	0	506004	113
493124	040829	Schleifscheibe	STF D125/8 P24 SA/25	25	48,78	58,54	1	48,78	0	508004	157
493125	040836	Schleifscheibe	STF D125/8 P36 SA/25	25	48,78	58,54	1	48,78	0	508004	157
493126	040843	Schleifscheibe	STF D125/8 P50 SA/25	25	41,70	50,04	1	41,70	0	508004	157
493127	040867	Schleifscheibe	STF D125/8 P80 SA/25	25	41,70	50,04	1	41,70	0	508004	157
493140	044995	Schleifschuh	SSH-STF-80x400/17	1	82,26	98,71	1	82,26	0	408004	151
493180	045077	Spanfänger	KSF-OF 1010	1	23,42	28,10	1	23,42	0	206002	85
493196	044988	Kreissägeblatt	HW 210x2,6x30 PW16	1	95,97	115,16	1	95,97	0	502001	33
493197	044971	Kreissägeblatt	HW 210x2,6x30 W18	1	75,75	90,90	1	75,75	0	502001	32
493198	044964	Kreissägeblatt	HW 210x2,4x30 W36	1	98,94	118,73	1	98,94	0	502001	34
493199	044957	Kreissägeblatt	HW 210x2,4x30 W52	1	134,24	161,09	1	134,24	0	502001	34
493200	044940	Kreissägeblatt	HW 210x2,4x30 TF60	1	215,92	259,10	1	215,92	0	502002	36
493201	044933	Kreissägeblatt	HW 210x2,4x30 TF72	1	215,92	259,10	1	215,92	0	502002	35
493233	045183	Laufsohle	LAS-OF 1400	1	132,64	159,17	1	132,64	0	206002	85
493296	058923	DOMINO Dübel Buche	D 5x30/1800 BU	1800	98,13	117,76	1	98,13	0	424002	124
493297	058930	DOMINO Dübel Buche	D 6x40/1140 BU	1140	98,13	117,76	1	98,13	0	424002	124
493298	058947	DOMINO Dübel Buche	D 8x40/780 BU	780	98,13	117,76	1	98,13	0	424002	124
493299	058961	DOMINO Dübel Buche	D 8x50/600 BU	600	98,13	117,76	1	98,13	0	424002	124
493300	058978	DOMINO Dübel Buche	D 10x50/510 BU	510	98,13	117,76	1	98,13	0	424002	124
493315	049587	Kopierring	KR-D 17,0/OF 1400	1	22,05	26,46	1	22,05	0	206002	87
493351	049693	Kreissägeblatt	HW 210x2,2x30 F36	1	150,81	180,97	1	150,81	0	502002	37
493421	050132	Spiralbohrer	HSS D 3/33 CE/M-Set	1	13,60	16,32	1	13,60	0	401002	13
493422	050149	Spiralbohrer	HSS D 3,5/39 CE/M-Set	1	14,28	17,14	1	14,28	0	401002	13
493423	050163	Spiralbohrer	HSS D 4/43 CE/M-Set	1	14,97	17,96	1	14,97	0	401002	13
493424	050170	Spiralbohrer	HSS D 4,5/47 CE/M-Set	1	16,22	19,46	1	16,22	0	401002	13
493425	050187	Spiralbohrer	HSS D 5/52 CE/M-Set	1	16,45	19,74	1	16,45	0	401002	13
493426	050194	Spiralbohrer	HSS D 5,5/57 CE/M-Set	1	16,68	20,02	1	16,68	0	401002	13
493427	050217	Spiralbohrer	HSS D 6/57 CE/M-Set	1	17,36	20,83	1	17,36	0	401002	13
493428	050224	Spiralbohrer	HSS D 6,5/63 CE/M-Set	1	18,05	21,66	1	18,05	0	401002	13
493437	050835	Spiralbohrer	HSS D 3/33 M/10	10	13,82	16,58	1	13,82	0	401002	14
493438	050842	Spiralbohrer	HSS D 3,5/39 M/10	10	14,63	17,56	1	14,63	0	401002	14
493439	050866	Spiralbohrer	HSS D 4/43 M/10	10	17,94	21,53	1	17,94	0	401002	14
493440	050873	Spiralbohrer	HSS D 4,5/47 M/10	10	20,45	24,54	1	20,45	0	401002	14
493441	050880	Spiralbohrer	HSS D 5/52 M/10	10	22,39	26,87	1	22,39	0	401002	14
493442	050897	Spiralbohrer	HSS D 5,5/57 M/10	10	24,22	29,06	1	24,22	0	401002	14
493443	050910	Spiralbohrer	HSS D 6/57 M/10	10	26,28	31,54	1	26,28	0	401002	14
493444	050927	Spiralbohrer	HSS D 6,5/63 M/10	10	29,60	35,52	1	29,60	0	401002	14
493487	063323	Leistenanschlag	LA-DF 500/700	1	59,87	71,84	1	59,87	0	224001	128
493490	058985	DOMINO Fräser	D 5-NL 20 HW-DF 500	1	39,41	47,29	1	39,41	0	424001	124
493491	058992	DOMINO Fräser	D 6-NL 28 HW-DF 500	1	40,33	48,40	1	40,33	0	424001	124
493492	059012	DOMINO Fräser	D 8-NL 28 HW-DF 500	1	41,93	50,32	1	41,93	0	424001	124
493493	059029	DOMINO Fräser	D 10-NL 28 HW-DF 500	1	47,07	56,48	1	47,07	0	424001	124
493539	056998	Tiefenanschlag	DD-DC	1	129,44	155,33	1	129,44	0	201003	7
493558	059425	Werkzeughalter	WHR/CT-ASA	1	73,00	87,60	1	73,00	0	215001	178
493572	063354	Ersatzbohrer	HS D 5	1	25,82	30,98	1	25,82	0	401004	12
493775	059449	Filtersack	FIS-SRM 45 /5	5	58,95	70,74	1	58,95	0	409001	191
493789	059197	Nutfräser	HW S12 D13,2/35 PLANET	1	88,31	105,97	1	88,31	0	506001	96
493790	059210	Nutfräser	HW S12 D15/35 SCHALL-EX	1	99,16	118,99	1	99,16	0	506001	96
493912	061848	Protector	FESTOOL 125FX	1	13,82	16,58	1	13,82	0	208001	134
493913	067369	Protector	FESTOOL 150FX	1	17,14	20,57	1	17,14	0	208001	134
494340	076972	Führungsplatte	FP-LR 32	1	156,18	187,42	1	156,18	0	206003	219
494369	075883	Winkelabstützung	AB-KS 120	1	83,17	99,80	1	83,17	0	205009	56
494388	076132	Schlauchdepot	CT-SG	1	58,72	70,46	1	58,72	0	209002	185
494391	079096	Klemme	KL-KS 120	1	60,78	72,94	1	60,78	0	205009	56
494445	077078	Ersatzbohrer	EB-BSTA D 3,5/5	5	18,27	21,92	1	18,27	0	401004	12
494446	077085	Ersatzbohrer	EB-BSTA D 4,5/5	5	18,27	21,92	1	18,27	0	401004	12
494459	080160	Spannzange	SZ-D 6,0/OF 1400/2000/2200	1	65,12	78,14	1	65,12	0	206002	90
494460	080184	Spannzange	SZ-D 8,0/OF 1400/2000/2200	1	65,12	78,14	1	65,12	0	206002	90
494461	080214	Spannzange	SZ-D 10,0/OF 1400/2000/2200	1	65,12	78,14	1	65,12	0	206002	90
494462	080221	Spannzange	SZ-D 12,0/OF 1400/2000/2200	1	65,12	78,14	1	65,12	0	206002	90
494463	080177	Spannzange	SZ-D 6,35/OF 1400/2000/2200	1	65,12	78,14	1	65,12	0	206002	90
494465	080238	Spannzange	SZ-D 12,7/OF 1400/2000/2200	1	65,12	78,14	1	65,12	0	206002	90
494604	085479	Kreissägeblatt	HW 260x2,5x30 W60	1	183,37	220,04	1	183,37	0	505002	58
494605	085462	Kreissägeblatt	HW 260x2,5x30 W80	1	220,03	264,04	1	220,03	0	505002	58
494606	085516	Kreissägeblatt	HW 260x2,5x30 WZ/FA64	1	215,36	258,43	1	215,36	0	505003	59
494607	085486	Kreissägeblatt	HW 260x2,4x30 TF68	1	215,36	258,43	1	215,36	0	505003	59
494622	080269	Kopierring	KR-D 17,0/OF 2200	1	21,25	25,50	1	21,25	0	206002	89
494623	080276	Kopierring	KR-D 24,0/OF 2200	1	21,25	25,50	1	21,25	0	206002	89
494624	080283	Kopierring	KR-D 27,0/OF 2200	1	21,25	25,50	1	21,25	0	206002	89
494625	080290	Kopierring	KR-D 30,0/OF 2200	1	21,25	25,50	1	21,25	0	206002	89
494626	080313	Kopierring	KR-D 40,0/OF 2200	1	21,25	25,50	1	21,25	0	206002	89
494627	080245	Adapter	KRA-ZOLL/OF 2200	1	14,63	17,56	1	14,63	0	206002	89
494643	084557	Bogenfräshaube	BF-OF-CMS	1	69,35	83,22	1	69,35	0	205003	62
494670	082263	Spanfänger	KSF-OF 2200	1	48,78	58,54	1	48,78	0	206002	85
494675	082287	Laufsohle	LA-OF 2200 D36 CT	1	67,64	81,17	1	67,64	0	206002	85
494677	082270	Laufsohle	LA-OF 2200 D36	1	67,64	81,17	1	67,64	0	206002	85
494680	087282	Seitenanschlag	SA-OF 2200	1	123,16	147,79	1	123,16	0	206002	83
494681	083031	Führungsanschlag	FS-OF 2200	1	146,00	175,20	1	146,00	0	206002	219
494682	082317	Auflage	AFB-OF 2200	1	80,89	97,07	1	80,89	0	206002	85

*SB-verpacktes Zubehör und Verbrauchsmaterial für Lochwand
**im Karton

VPE = Packungsinhalt pro Bestellnummer
VSE = Handels-Versandeinheit pro Bestellnummer

[1] Unverbindliche Preisempfehlung des Herstellers. Preise des Händlers können abweichen.

Preisliste / Numerische Reihenfolge

Art.-Nr.	EAN-Nr. 4014549...	Bezeichnung	Typ	VPE	PoM € pro VPE [1]	PiM € pro VPE [1]	VSE	PoM € pro VSE [1]	TP	RG	Seite
494693	082744	Spannsatz	SZ-KS	1	17,36	20,83	1	17,36	0	205009	55
494847	085165	Rundanschlag	RA DF 500/700	1	50,16	60,19	1	50,16	0	224001	128
494859	085080	DOMINO Dübel Sipo	D 5x30/900 MAU	900	98,13	117,76	1	98,13	0	424002	125
494860	085097	DOMINO Dübel Sipo	D 6x40/570 MAU	570	98,13	117,76	1	98,13	0	424002	125
494861	085110	DOMINO Dübel Sipo	D 8x40/390 MAU	390	98,13	117,76	1	98,13	0	424002	125
494862	085127	DOMINO Dübel Sipo	D 8x50/300 MAU	300	98,13	117,76	1	98,13	0	424002	125
494863	085134	DOMINO Dübel Sipo	D 10x50/255 MAU	255	98,13	117,76	1	98,13	0	424002	125
494869	085028	DOMINO Dübel Sipo	D 5x30/300 MAU	300	36,10	43,32	1	36,10	0	424002	125
494870	085035	DOMINO Dübel Sipo	D 6x40/190 MAU	190	36,10	43,32	1	36,10	0	424002	125
494871	085042	DOMINO Dübel Sipo	D 8x40/130 MAU	130	36,10	43,32	1	36,10	0	424002	125
494872	085066	DOMINO Dübel Sipo	D 8x50/100 MAU	100	36,10	43,32	1	36,10	0	424002	125
494873	085073	DOMINO Dübel Sipo	D 10x50/85 MAU	85	36,10	43,32	1	36,10	0	424002	125
494938	086483	DOMINO Dübel Buche	D 5x30/300 BU	300	18,27	21,92	1	18,27	0	424002	124
494939	086490	DOMINO Dübel Buche	D 6x40/190 BU	190	18,27	21,92	1	18,27	0	424002	124
494940	086513	DOMINO Dübel Buche	D 8x40/130 BU	130	18,27	21,92	1	18,27	0	424002	124
494941	086520	DOMINO Dübel Buche	D 8x50/100 BU	100	18,27	21,92	1	18,27	0	424002	124
494942	086537	DOMINO Dübel Buche	D 10x50/85 BU	85	18,27	21,92	1	18,27	0	424002	124
495014	088333	Filtersack	FIS-SRM 45-LHS 225 /5	5	48,44	58,13	1	48,44	0	409001	191
495019	186572	Saugschlauch	D 21,5 x 5m HSK	1	42,61	51,13	1	42,61	0	309001	165
495128	090312	Spiralbohrer	HSS D3-10 CE/10	10	120,87	145,04	1	120,87	0	401002	13
495131	090268	Adapter	1/4"-50 CE/KG CENTROTEC	1	29,25	35,10	1	29,25	0	401003	20
495133	090282	Adapter	3/8"-70 CE/KG CENTROTEC	1	40,91	49,09	1	40,91	0	401003	20
495165	090428	Frästisch	FT-MFK 700 1,5° Set	1	172,17	206,60	1	172,17	0	206010	116
495166	090435	Bürstensegment	BS-LHS 225	1	33,24	39,89	1	33,24	0	208009	132
495167	090442	Bürsteneinsatz	BE-LHS 225	1	47,87	57,44	1	47,87	0	208009	132
495169	090473	Verlängerung	VL-LHS 225	1	244,49	293,39	1	244,49	0	208009	132
495182	090640	Seitenanschlag	SA-MFK 700	1	79,63	95,56	1	79,63	0	206007	116
495188	090718	Handgriff	BG-RO 150	1	26,62	31,94	1	26,62	0	208001	134
495207	093047	Splitterschutz	FS-SP 1400/T	1	13,71	16,45	1	13,71	0	413001	218
495209	093061	Splitterschutz	FS-SP 5000/T	1	33,02	39,62	1	33,02	0	413001	218
495246	096345	Fräshilfe	OF-FH 2200	1	259,46	311,35	1	259,46	0	206002	85
495247	095478	Stange	ST-OF 2200/2	2	24,56	29,47	1	24,56	0	206002	83
495308	096888	Spiralbohrer	HSS D 8,0/75 CE/M-Set	1	25,71	30,85	1	25,71	0	401002	13
495309	096895	Spiralbohrer	HSS D 10,0/75 CE/M-Set	1	31,99	38,39	1	31,99	0	401002	13
495310	096918	Spiralbohrer	HSS D 8,0/75 M/5	5	31,87	38,24	1	31,87	0	401002	14
495311	096925	Spiralbohrer	HSS D 10,0/75 M/5	5	46,96	56,35	1	46,96	0	401002	14
495315	096420	Multifunktionstisch	MFT/3	1	848,96	1.018,75	1	848,96	0	205010	213
495339	098240	Kopierring	KR-D 12,7/OF 2200	1	21,25	25,50	1	21,25	0	206002	89
495340	098264	Kopierring	KR-D 19,05/OF 2200	1	21,25	25,50	1	21,25	0	206002	89
495341	098271	Kopierring	KR-D 25,4/OF 2200	1	21,25	25,50	1	21,25	0	206002	89
495342	098288	Kopierring	KR-D 34,93/OF 2200	1	21,25	25,50	1	21,25	0	206002	89
495465	098066	Multifunktionstisch	MFT KAPEX	1	461,22	553,46	1	461,22	0	205010	213
495502	099025	Querstrebe	MFT 3-QT	2	113,45	136,14	1	113,45	0	205005	214
495541	099421	Zusatzklemmung	MFT/3-ZK	1	42,16	50,59	1	42,16	0	205005	211
495542	099438	Anschlagreiter	MFT/3-AR	1	25,59	30,71	1	25,59	0	205005	214
495623	130223	Schleifteller	ST-STF D90/7 FX H-HT	1	40,79	48,95	1	40,79	0	408003	135
495625	131794	Polierteller	PT-STF-D90 FX-RO90	1	40,79	48,95	1	40,79	0	408002	167
495648	099889	Frässchlitten	MFS-FS	1	170,00	204,00	1	170,00	0	206005	91
495661	101230	DOMINO Dübel Buche	D 4x20/450 BU	450	18,27	21,92	1	18,27	0	424002	124
495663	101247	DOMINO Fräser	D 4-NL 11 HW-DF 500	1	46,27	55,52	1	46,27	0	424001	124
495666	101261	Zusatzanschlag	ZA-DF 500/700	1	29,82	35,78	1	29,82	0	224001	128
495717	105276	Parallelanschlag	FS-PA	2	259,80	311,76	1	259,80	0	213004	217
495718	105283	Verlängerung	FS-PA-VL	2	154,58	185,50	1	154,58	0	213004	217
495747	105030	Tapetenperforierer	TP 220	1	198,90	238,68	1	198,90	0	212006	74
495802	121627	Schubbügel	SB-CT 26/36	1	93,68	112,42	1	93,68	0	209002	185
495965	108390	Schleifklotz	HSK-D 150 W	1	27,31	32,77	1	27,31	0	408004	166
495966	108413	Schleifklotz	HSK-D 150 H	1	29,25	35,10	1	29,25	0	408004	166
495967	108420	Schleifklotz	HSK 80x133 H	1	29,25	35,10	1	29,25	0	408004	166
496106	113349	Schleifteller	ST-STF-D215/8-IP-LHS 225	1	137,90	165,48	1	137,90	0	408003	132
496111	112274	Ersatzwalzen	EW-TP 220	2	52,67	63,20	1	52,67	0	412005	75
496120	113325	Longlife-Filtersack	Longlife-FIS-CT 26	1	192,85	231,42	1	192,85	0	209002	190
496121	113332	Longlife-Filtersack	Longlife-FIS-CT 36	1	203,02	243,62	1	203,02	0	209002	190
496122	114674	Werkzeughalter	WHR-CT	1	61,93	74,32	1	61,93	0	209002	185
496134	112687	Winkeltisch	WT-PS 420	1	145,43	174,52	1	145,43	0	203001	23
496140	113363	Interface-Pad	IP-STF-D215/8/2x	2	37,47	44,96	1	37,47	0	408006	132
496141	114032	Druckluftmodul	DL CT 26/36/48	1	267,90	321,48	1	267,90	0	209002	187
496142	114049	Modul Steckdose	Modul-SD CT 26/36/48	1	61,93	74,32	1	61,93	0	209002	185
496143	114063	Modul Energieampel	EAA CT 26/36/48	1	79,29	95,15	1	79,29	0	209002	185
496151	120699	Polierteller	PT-STF-D150 FX	1	40,44	48,53	1	40,44	0	408002	167
496152	120644	Polierteller	PT-STF-D150 M8	1	30,05	36,06	1	30,05	0	408002	167
496169	121689	Nassfilter	NF-CT 26/36/48	1	19,65	23,58	1	19,65	0	209002	188
496170	121696	Hauptfilter	HF-CT 26/36/48	1	41,70	50,04	1	41,70	0	209002	187
496186	121733	SELFCLEAN Filtersack	SC FIS-CT 36/5	5	54,73	65,68	1	54,73	0	409001	189
496187	121740	SELFCLEAN Filtersack	SC FIS-CT 26/5	5	50,04	60,05	1	50,04	0	409001	189
496210	130193	Schleifteller	ST-STF D150/17 MJ 5/16"	1	68,20	81,84	1	68,20	0	408003	139
496215	121320	Entsorgungssack	ENS-CT 36 AC/5	5	47,53	57,04	1	47,53	0	409001	190
496216	121337	Entsorgungssack	ENS-CT 26 AC/5	5	43,64	52,37	1	43,64	0	409001	190
496301	120491	Kreissägeblatt	HW 160x2,2x20 PW12	1	67,29	80,75	1	67,29	0	502001	33
496302	120514	Kreissägeblatt	HW 160x2,2x20 W28	1	77,00	92,40	1	77,00	0	502001	34
496303	120521	Kreissägeblatt	HW 225x2,6x30 PW18	1	96,43	115,72	1	96,43	0	505002	52
496306	120569	Kreissägeblatt	HW 160x2,2x20 TF52	1	144,52	173,42	1	144,52	0	502002	35
496308	120583	Kreissägeblatt	HW 160x2,2x20 TF48	1	144,52	173,42	1	144,52	0	502002	36
496372	121887	Absaugarm	CT-ASA CT 26/36/SB	1	487,52	585,02	1	487,52	0	209003	178

*SB-verpacktes Zubehör und Verbrauchsmaterial für Lochwand
**im Karton

VPE = Packungsinhalt pro Bestellnummer
VSE = Handels-Versandeinheit pro Bestellnummer

[1] Unverbindliche Preisempfehlung des Herstellers. Preise des Händlers können abweichen.

Preisliste / Numerische Reihenfolge

Art.-Nr.	EAN-Nr. 4014549...	Bezeichnung	Typ	VPE	PoM € pro VPE [1]	PiM € pro VPE [1]	VSE	PoM € pro VSE [1]	TP	RG	Seite
496405	121641	Modul Steckdose	Modul-SD E/A CT 26/36/48	1	61,93	74,32	1	61,93	0	209002	185
496406	121665	Hauptfilter	NANO HF-SRM 45-LHS 225	1	70,61	84,73	1	70,61	0	209001	191
496450	122570	Bohrmaschinen Adapter	BA-CE CENTROTEC	1	23,53	28,24	1	23,53	0	401003	12
496451	122563	Bohrsenker	BSTA HS D 5 CE	1	75,75	90,90	1	75,75	0	401003	12
496452	122549	Ersatzbohrer	EB-BSTA D 5/5	5	18,27	21,92	1	18,27	0	401004	12
496508	122792	Schleifvlies	STF D150 green VL/10	10	42,96	51,55	1	42,96	0	508006	159
496509	122815	Poliervlies	STF D150 white VL/10	10	42,96	51,55	1	42,96	0	508006	159
496510	122822	Schleifvlies	STF D125 green VL/10	10	35,08	42,10	1	35,08	0	508006	157
496511	122839	Poliervlies	STF D125 white VL/10	10	35,08	42,10	1	35,08	0	508006	157
496801	147320	Protector	FESTOOL 90FX	1	13,82	16,58	1	13,82	0	208001	134
496802	131770	Schleifschuh	SSH-GE-STF-RO90 DX	1	33,24	39,89	1	33,24	0	408004	135
496803	131787	Schleifschuh	LSS-STF-RO90 V93/6	1	40,79	48,95	1	40,79	0	408004	135
496804	130216	Schleifteller	ST-STF D90/7 FX W-HT	1	40,79	48,95	1	40,79	0	408003	135
496916	136850	Zusatzhandgriff	ZG-LHS 225	1	60,78	72,94	1	60,78	0	208009	131
496936	151617	TwinBOX	BB-MIX	1	24,68	29,62	1	24,68	0	501001	19
496938	135273	Längsanschlag	LA-LR 32 FS	2	48,44	58,13	1	48,44	0	206003	219
496939	135297	Führungsschiene	FS 1400/2-LR 32	1	137,44	164,93	1	137,44	0	206003	216
496962	135716	Schleifklotz	HSK-A 80x130	1	77,69	93,23	1	77,69	0	408004	165
496963	135723	Schleifklotz	HSK-A 115x226	1	147,27	176,72	1	147,27	0	408004	165
496964	135730	Schleifklotz	HSK-A 80x400	1	162,57	195,08	1	162,57	0	408004	165
496965	135747	Schleifklotz	HSK-A 80x200	1	116,19	139,43	1	116,19	0	408004	165
497091	137239	Schleifrolle	115x25m P120 GR SOFT	1	95,05	114,06	1	95,05	0	508017	164
497092	137246	Schleifrolle	115x25m P150 GR SOFT	1	95,05	114,06	1	95,05	0	508017	164
497093	137253	Schleifrolle	115x25m P180 GR SOFT	1	95,05	114,06	1	95,05	0	508017	164
497094	137260	Schleifrolle	115x25m P240 GR SOFT	1	95,05	114,06	1	95,05	0	508017	164
497095	137277	Schleifrolle	115x25m P320 GR SOFT	1	95,05	114,06	1	95,05	0	508017	164
497096	137284	Schleifrolle	115x25m P400 GR SOFT	1	95,05	114,06	1	95,05	0	508017	164
497098	137314	Schleifrolle	115x25m P600 GR SOFT	1	95,05	114,06	1	95,05	0	508017	164
497101	137437	Schleifklötze	HSK-A-Set	1	503,71	604,45	1	503,71	0	408004	165
497117	138342	Schleifstreifen	STF 80x133 P40 GR/50	50	39,98	47,98	1	39,98	0	508017	160
497118	138359	Schleifstreifen	STF 80x133 P60 GR/50	50	37,13	44,56	1	37,13	0	508017	160
497119	138366	Schleifstreifen	STF 80x133 P80 GR/50	50	34,84	41,81	1	34,84	0	508017	160
497120	138373	Schleifstreifen	STF 80x133 P120 GR/100	100	58,84	70,61	1	58,84	0	508017	160
497121	138380	Schleifstreifen	STF 80x133 P150 GR/100	100	58,84	70,61	1	58,84	0	508017	160
497122	138397	Schleifstreifen	STF 80x133 P180 GR/100	100	58,84	70,61	1	58,84	0	508017	160
497123	138410	Schleifstreifen	STF 80x133 P220 GR/100	100	58,84	70,61	1	58,84	0	508017	160
497124	138427	Schleifstreifen	STF 80x133 P240 GR/100	100	58,84	70,61	1	58,84	0	508017	160
497125	138434	Schleifstreifen	STF 80x133 P320 GR/100	100	58,84	70,61	1	58,84	0	508017	160
497126	138441	Schleifstreifen	STF 80x133 P400 GR/100	100	58,84	70,61	1	58,84	0	508017	160
497127	138458	Schleifstreifen	STF 80x133 P40 GR/10	10	12,91	15,49	5	64,55	0	508017	160
497128	138465	Schleifstreifen	STF 80x133 P80 GR/10	10	11,31	13,57	5	56,55	0	508017	160
497129	138472	Schleifstreifen	STF 80x133 P120 GR/10	10	9,71	11,65	5	48,55	0	508017	160
497130	138489	Schleifstreifen	STF 80x133 P180 GR/10	10	9,71	11,65	5	48,55	0	508017	160
497145	138663	Schleifscheibe	STF D125/8 P40 GR/10	10	18,74	22,49	5	93,70	0	508017	155
497146	138670	Schleifscheibe	STF D125/8 P60 GR/10	10	17,36	20,83	5	86,80	0	508017	155
497147	138687	Schleifscheibe	STF D125/8 P80 GR/10	10	16,45	19,74	5	82,25	0	508017	155
497148	138694	Schleifscheibe	STF D125/8 P120 GR/10	10	13,94	16,73	5	69,70	0	508017	155
497149	138717	Schleifscheibe	STF D125/8 P180 GR/10	10	13,94	16,73	5	69,70	0	508017	155
497150	138724	Schleifscheibe	STF D125/8 P320 GR/10	10	13,94	16,73	5	69,70	0	508017	155
497159	137932	Schleifstreifen	STF 80x400 P80 GR/50	50	71,97	86,36	1	71,97	0	508017	161
497160	137949	Schleifstreifen	STF 80x400 P120 GR/50	50	61,24	73,49	1	61,24	0	508017	161
497162	137963	Schleifstreifen	STF 80x400 P180 GR/50	50	61,24	73,49	1	61,24	0	508017	161
497163	137970	Schleifstreifen	STF 80x400 P240 GR/50	50	61,24	73,49	1	61,24	0	508017	161
497165	138045	Schleifscheibe	STF D125/8 P40 GR/50	50	57,92	69,50	1	57,92	0	508017	155
497166	138038	Schleifscheibe	STF D125/8 P60 GR/50	50	54,04	64,85	1	54,04	0	508017	155
497167	138021	Schleifscheibe	STF D125/8 P80 GR/50	50	50,50	60,60	1	50,50	0	508017	155
497168	138069	Schleifscheibe	STF D125/8 P100 GR/100	100	85,69	102,83	1	85,69	0	508017	155
497169	138076	Schleifscheibe	STF D125/8 P120 GR/100	100	85,69	102,83	1	85,69	0	508017	155
497170	138083	Schleifscheibe	STF D125/8 P150 GR/100	100	85,69	102,83	1	85,69	0	508017	155
497171	138052	Schleifscheibe	STF D125/8 P180 GR/100	100	85,69	102,83	1	85,69	0	508017	155
497172	138090	Schleifscheibe	STF D125/8 P220 GR/100	100	85,69	102,83	1	85,69	0	508017	155
497173	138113	Schleifscheibe	STF D125/8 P240 GR/100	100	85,69	102,83	1	85,69	0	508017	155
497175	138137	Schleifscheibe	STF D125/8 P320 GR/100	100	85,69	102,83	1	85,69	0	508017	155
497177	138151	Schleifscheibe	STF D125/8 P400 GR/100	100	85,69	102,83	1	85,69	0	508017	155
497178	138168	Schleifscheibe	STF D125/8 P500 GR/100	100	85,69	102,83	1	85,69	0	508017	155
497179	138175	Schleifscheibe	STF D125/8 P800 GR/50	50	82,03	98,44	1	82,03	0	508017	156
497180	138182	Schleifscheibe	STF D125/8 P1000 GR/50	50	82,03	98,44	1	82,03	0	508017	156
497181	138199	Schleifscheibe	STF D125/8 P1200 GR/50	50	82,03	98,44	1	82,03	0	508017	156
497182	138212	Schleifscheibe	STF D125/8 P1500 GR/50	50	82,03	98,44	1	82,03	0	508017	156
497208	140154	IAS-Schlauch	IAS 3-3500 AS	1	314,07	376,88	1	314,07	0	208008	152
497209	140147	IAS-Schlauch	IAS 3-5000 AS	1	371,41	445,69	1	371,41	0	208008	152
497210	140161	IAS-Schlauch	IAS 3-7000 AS	1	479,27	575,12	1	479,27	0	208008	152
497211	140178	IAS-Schlauch	IAS 3-10000 AS	1	739,75	887,70	1	739,75	0	208008	152
497213	140192	IAS-Schlauch light	IAS 3 light 5000 AS	1	324,00	388,80	1	324,00	0	208008	151
497214	140215	IAS-Anschluss	IAS 3-SD	1	89,45	107,34	1	89,45	0	208008	151
497268	140741	Ersatzteil-Set ZOBO	FB-CE/Er-Zobo	1	23,53	28,24	1	23,53	0	401006	16
497295	150481	Schubbügel	SB-CT 48	1	166,11	199,33	1	166,11	0	209002	185
497297	141441	Laufsohle	LAS-PS 420	1	12,91	15,49	1	12,91	0	203001	23
497298	141458	Laufsohle	LAS-Soft-PS 420	1	12,91	15,49	1	12,91	0	203001	23
497299	141465	Laufsohle	LAS-HGW-PS 420	1	19,30	23,16	1	19,30	0	203001	23
497300	141472	Laufsohle	LAS-St-PS 420	1	19,30	23,16	1	19,30	0	203001	23
497301	141489	Laufsohle	LAS-STF-PS 420	1	19,30	23,16	1	19,30	0	203001	23
497303	141519	Adaptertisch	ADT-PS 420	1	18,27	21,92	1	18,27	0	203001	219

*SB-verpacktes Zubehör und Verbrauchsmaterial für Lochwand
**im Karton

VPE = Packungsinhalt pro Bestellnummer
VSE = Handels-Versandeinheit pro Bestellnummer

[1] Unverbindliche Preisempfehlung des Herstellers. Preise des Händlers können abweichen.

Preisliste / Numerische Reihenfolge

Art.-Nr.	EAN-Nr. 4014549...	Bezeichnung	Typ	VPE	PoM € pro VPE [1]	PiM € pro VPE [1]	VSE	PoM € pro VSE [1]	TP	RG	Seite
497304	141526	Kreisschneider	KS-PS 420	1	60,78	72,94	1	60,78	0	203001	23
497351	141830	Untergestell	UG-KAPEX KS 120	1	452,19	542,63	1	452,19	0	205009	56
497352	141847	Kappanschlag	KA-UG-KS 120-R	1	276,13	331,36	1	276,13	0	205009	56
497353	141854	Kappanschlag	KA-UG-KS 120-L	1	276,13	331,36	1	276,13	0	205009	56
497354	141861	Untergestell	UG-KA-KS 120-Set	1	1.003,78	1.204,54	1	1.003,78	0	205009	56
497363	142189	Schleifscheibe	STF D90/6 P40 GR/50	50	37,59	45,11	1	37,59	0	508017	154
497364	142196	Schleifscheibe	STF D90/6 P60 GR/50	50	35,08	42,10	1	35,08	0	508017	154
497365	142219	Schleifscheibe	STF D90/6 P80 GR/50	50	32,79	39,35	1	32,79	0	508017	154
497366	142226	Schleifscheibe	STF D90/6 P100 GR/100	100	55,64	66,77	1	55,64	0	508017	154
497367	142233	Schleifscheibe	STF D90/6 P120 GR/100	100	55,64	66,77	1	55,64	0	508017	154
497368	142240	Schleifscheibe	STF D90/6 P150 GR/100	100	55,64	66,77	1	55,64	0	508017	154
497369	142349	Schleifscheibe	STF D90/6 P180 GR/100	100	55,64	66,77	1	55,64	0	508017	154
497370	142356	Schleifscheibe	STF D90/6 P220 GR/100	100	55,64	66,77	1	55,64	0	508017	154
497371	142363	Schleifscheibe	STF D90/6 P240 GR/100	100	55,64	66,77	1	55,64	0	508017	154
497372	142370	Schleifscheibe	STF D90/6 P320 GR/100	100	55,64	66,77	1	55,64	0	508017	154
497373	142387	Schleifscheibe	STF D90/6 P400 GR/100	100	55,64	66,77	1	55,64	0	508017	154
497390	142578	Schleifblatt	STF V93/6 P40 GR/50	50	30,16	36,19	1	30,16	0	508017	155
497391	142585	Schleifblatt	STF V93/6 P60 GR/50	50	28,10	33,72	1	28,10	0	508017	155
497392	142592	Schleifblatt	STF V93/6 P80 GR/50	50	26,28	31,54	1	26,28	0	508017	155
497393	142608	Schleifblatt	STF V93/6 P100 GR/100	100	44,33	53,20	1	44,33	0	508017	155
497394	142615	Schleifblatt	STF V93/6 P120 GR/100	100	44,33	53,20	1	44,33	0	508017	155
497395	142646	Schleifblatt	STF V93/6 P150 GR/100	100	44,33	53,20	1	44,33	0	508017	155
497396	142639	Schleifblatt	STF V93/6 P180 GR/100	100	44,33	53,20	1	44,33	0	508017	155
497397	142653	Schleifblatt	STF V93/6 P220 GR /100	100	44,33	53,20	1	44,33	0	508017	155
497398	142660	Schleifblatt	STF V93/6 P240 GR/100	100	44,33	53,20	1	44,33	0	508017	155
497399	142622	Schleifblatt	STF V93/6 P320 GR/100	100	44,33	53,20	1	44,33	0	508017	155
497405	142691	Schleifscheibe	STF D77/6 P80 GR/50	50	31,19	37,43	1	31,19	0	508017	154
497406	142714	Schleifscheibe	STF D77/6 P120 GR/50	50	26,50	31,80	1	26,50	0	508017	154
497408	142738	Schleifscheibe	STF D77/6 P180 GR/50	50	26,50	31,80	1	26,50	0	508017	154
497409	142745	Schleifscheibe	STF D77/6 P240 GR/50	50	26,50	31,80	1	26,50	0	508017	154
497413	142783	Schleifscheibe	STF D77/6 P500 GR/50	50	26,50	31,80	1	26,50	0	508017	154
497443	147368	Kreisschneider	KS-PS 420 Set	1	79,05	94,86	1	79,05	0	203001	23
497444	147351	Ersatzfilz	EF-LAS-STF-PS 420	1	11,31	13,57	1	11,31	0	203001	23
497453	143377	Kopierring	KR-D 30,0/21,5/OF 2200	1	37,47	44,96	1	37,47	0	206002	100
497454	143384	Nutfräser-Wendeplatten	HW S12 D16/50 WP	1	235,12	282,14	1	235,12	0	506001	100
497458	143438	Wendeplatte	Wepla Set D 16 2+2	1	52,22	62,66	1	52,22	0	506001	100
497474	152034	Werkzeughaken	WCR 1000 WH	1	71,63	85,96	1	71,63	0	215003	213
497476	152027	Passfeder	WCR 1000 PF 2x	1	15,66	18,79	1	15,66	0	215003	213
497478	152072	IAS-Schlauch light	IAS 3 light 3500 AS	1	274,88	329,86	1	274,88	0	208008	151
497479	152089	IAS-Schlauch light	IAS 3 light 7000 AS	1	394,38	473,26	1	394,38	0	208008	151
497480	152096	IAS-Schlauch light	IAS 3 light 10000 AS	1	610,19	732,23	1	610,19	0	208008	151
497481	146460	Interface-Pad	IP-STF-D90/6	1	10,62	12,74	1	10,62	0	408006	135
497483	147092	Schleifschuh	LSS-STF-RO90 V93 E	1	31,42	37,70	1	31,42	0	408004	135
497495	145135	Ladegerät	MXC	1	64,87	77,84	1	64,87	0	230001	39
497514	147115	Kappanschlag	KA-UG-KS 120-R/L	1	551,58	661,90	1	551,58	0	205009	56
497525	147788	Lackziehklinge	LZK-HM	1	83,97	100,76	1	83,97	0	308003	165
497539	150818	SELFCLEAN Filtersack	SC FIS-CT 48/5	5	59,30	71,16	1	59,30	0	409001	189
497540	150825	Entsorgungssack	ENS-CT 48 AC/5	5	51,19	61,43	1	51,19	0	409001	190
497541	163511	Sicherheitsfiltersack	FIS-CTH 26/3	3	71,18	85,42	1	71,18	0	409001	190
497542	150832	Sicherheitsfiltersack	FIS-CTH 48/3	3	79,98	95,98	1	79,98	0	409001	190
497855	154984	Abdeckung	AB-BF SYS TL 55x85mm /10	10	5,86	7,03	1	5,86	0	214003	209
497868	155042	DOMINO Fräser	D 8-NL 50 HW-DF 700	1	57,12	68,54	1	57,12	0	424001	126
497869	155059	DOMINO Fräser	D 10-NL 70 HW-DF 700	1	60,90	73,08	1	60,90	0	424001	126
497870	155066	DOMINO Fräser	D 12-NL 70 HW-DF 700	1	63,53	76,24	1	63,53	0	424001	126
497871	155073	DOMINO Fräser	D 14-NL 70 HW-DF 700	1	68,09	81,71	1	68,09	0	424001	126
497881	155479	Ratschen-Set	1/4"-CE RA-Set 36	1	168,86	202,63	1	168,86	0	301003	12
497926	155783	Verschlussschieber	VS-CT AC/SRM45 PLANEX	1	60,78	72,94	1	60,78	0	209002	185
497951	157022	Winkelvorsatz	XS-AS	1	89,23	107,08	1	89,23	0	201003	7
498212	162231	DOMINO Dübel Buche	D 8x80/190 BU	190	51,19	61,43	1	51,19	0	424002	127
498213	162248	DOMINO Dübel Buche	D 8x100/150 BU	150	51,19	61,43	1	51,19	0	424002	127
498214	162255	DOMINO Dübel Buche	D 10x80/150 BU	150	51,19	61,43	1	51,19	0	424002	127
498215	162262	DOMINO Dübel Buche	D 10x100/120 BU	120	51,19	61,43	1	51,19	0	424002	127
498216	162279	DOMINO Dübel Buche	D 12x100/100 BU	100	51,19	61,43	1	51,19	0	424002	127
498217	162286	DOMINO Dübel Buche	D 12x140/90 BU	90	51,19	61,43	1	51,19	0	424002	127
498218	162224	DOMINO Dübel Buche	D 14x100/80 BU	80	51,19	61,43	1	51,19	0	424002	127
498219	162293	DOMINO Dübel Buche	D 14x140/70 BU	70	51,19	61,43	1	51,19	0	424002	127
498233	162620	Adapter	TI-FX	1	60,09	72,11	1	60,09	0	201007	7
498322	163580	Schleifscheibe	STF D 90/0 S500 PL2/15	15	44,33	53,20	1	44,33	0	508005	155
498323	163597	Schleifscheibe	STF D 90/0 S1000 PL2/15	15	44,33	53,20	1	44,33	0	508005	155
498324	163610	Schleifscheibe	STF D 90/0 S2000 PL2/15	15	44,33	53,20	1	44,33	0	508005	155
498325	163627	Schleifscheibe	STF D 90/0 S4000 PL2/15	15	44,33	53,20	1	44,33	0	508005	155
498326	163535	Schleifscheibe	STF D90/6 P500 GR/100	100	55,64	66,77	1	55,64	0	508017	154
498327	163542	Schleifscheibe	STF D90/6 P800 GR/50	50	53,35	64,02	1	53,35	0	508017	154
498328	163559	Schleifscheibe	STF D90/6 P1000 GR/50	50	53,35	64,02	1	53,35	0	508017	154
498329	163566	Schleifscheibe	STF D90/6 P1200 GR/50	50	53,35	64,02	1	53,35	0	508017	154
498330	163573	Schleifscheibe	STF D90/6 P1500 GR/50	50	53,35	64,02	1	53,35	0	508017	154
498361	165041	Lackierpistolenhalter	WCR 1000 LPH	1	33,14	39,77	1	33,14	0	215003	213
498410	164259	SELFCLEAN Filtersack	SC FIS-CT MINI/5	5	22,39	26,87	1	22,39	0	409001	189
498411	164266	SELFCLEAN Filtersack	SC FIS-CT MIDI/5	5	32,79	39,35	1	32,79	0	409001	189
498506	166413	Longlife-Filtersack	Longlife-FIS-CT 48	1	213,07	255,68	1	213,07	0	209002	190
498527	166840	Universal-Bürstdüse	D 36 UBD	1	19,54	23,45	1	19,54	0	309001	180
498590	169070	Queranschlag	QA-DF 500/700	1	63,53	76,24	1	63,53	0	224001	128
498660	170458	SYS-Roll	SYS-Roll 100	1	213,80	256,56	1	213,80	0	214004	208

*SB-verpacktes Zubehör und Verbrauchsmaterial für Lochwand
**im Karton

VPE = Packungsinhalt pro Bestellnummer
VSE = Handels-Versandeinheit pro Bestellnummer

[1] Unverbindliche Preisempfehlung des Herstellers. Preise des Händlers können abweichen.

Art.-Nr.	EAN-Nr. 4014549...	Bezeichnung	Typ	VPE	PoM € pro VPE [1]	PiM € pro VPE [1]	VSE	PoM € pro VSE [1]	TP	RG	Seite
498686	171035	DOMINO Dübelstange Buche	D 8x750/36 BU	36	73,91	88,69	1	73,91	0	424002	127
498687	171042	DOMINO Dübelstange Buche	D 10x750/28 BU	28	71,86	86,23	1	71,86	0	424002	127
498688	171059	DOMINO Dübelstange Buche	D 12x750/22 BU	22	67,52	81,02	1	67,52	0	424002	127
498689	171066	DOMINO Dübelstange Buche	D 14x750/18 BU	18	67,52	81,02	1	67,52	0	424002	127
498690	170984	DOMINO Dübelstange Sipo	D 8x750/36 MAU	36	143,15	171,78	1	143,15	0	424002	128
498691	170991	DOMINO Dübelstange Sipo	D 10x750/28 MAU	28	138,81	166,57	1	138,81	0	424002	128
498692	171011	DOMINO Dübelstange Sipo	D 12x750/22 MAU	22	134,47	161,36	1	134,47	0	424002	128
498693	171028	DOMINO Dübelstange Sipo	D 14x750/18 MAU	18	134,47	161,36	1	134,47	0	424002	128
498694	174746	Schleifteller	ST-STF-D77/6-M5 W	1	37,70	45,24	1	37,70	0	408003	149
498805	172537	Adapter	AD-WCR	1	77,00	92,40	1	77,00	0	209002	185
498818	172285	Interface-Pad	IP-STF-D77/6	2	22,62	27,14	1	22,62	0	408006	149
498933	176412	Schleifstreifen	STF 93X178 P40 GR/50	50	52,44	62,93	1	52,44	0	508017	161
498934	176429	Schleifstreifen	STF 93X178 P60 GR/50	50	48,66	58,39	1	48,66	0	508017	161
498935	176436	Schleifstreifen	STF 93X178 P80 GR/50	50	45,36	54,43	1	45,36	0	508017	161
498936	176443	Schleifstreifen	STF 93X178 P120 GR/100	100	77,23	92,68	1	77,23	0	508017	161
498937	176450	Schleifstreifen	STF 93X178 P150 GR/100	100	77,23	92,68	1	77,23	0	508017	161
498938	176467	Schleifstreifen	STF 93X178 P180 GR/100	100	77,23	92,68	1	77,23	0	508017	161
498939	176474	Schleifstreifen	STF 93X178 P220 GR/100	100	77,23	92,68	1	77,23	0	508017	161
498940	176481	Schleifstreifen	STF 93X178 P240 GR/100	100	77,23	92,68	1	77,23	0	508017	161
498944	176535	Schleifstreifen	STF 115X228 P40 GR/50	50	72,78	87,34	1	72,78	0	508017	163
498945	176542	Schleifstreifen	STF 115X228 P60 GR/50	50	67,64	81,17	1	67,64	0	508017	163
498946	176559	Schleifstreifen	STF 115X228 P80 GR/50	50	63,18	75,82	1	63,18	0	508017	163
498947	176566	Schleifstreifen	STF 115X228 P120 GR/100	100	107,39	128,87	1	107,39	0	508017	163
498949	176580	Schleifstreifen	STF 115X228 P180 GR/100	100	107,39	128,87	1	107,39	0	508017	163
498950	176597	Schleifstreifen	STF 115X228 P220 GR/100	100	107,39	128,87	1	107,39	0	508017	163
498951	176610	Schleifstreifen	STF 115X228 P240 GR/100	100	107,39	128,87	1	107,39	0	508017	163
498954	176641	Schleifstreifen	STF 115X228 P400 GR/100	100	107,39	128,87	1	107,39	0	508017	163
498974	177198	Magnet-Bithalter	BH 60 CE-Imp	1	14,85	17,82	1	14,85	0	401003	20
498979	177891	Fräserbox	Box-OF HW S8 Mix	1	256,02	307,22	1	256,02	0	506001	83
498981	177914	Bohrerbox HSS Stahlbohrer	HSS D 1-10 Sort/19	19	73,12	87,74	1	73,12	0	501002	15
499011	181829	Splitterschutz	SP-TS 55 R/5	5	17,02	20,42	1	17,02	0	202001	29
499046	179697	Schleifstreifen	STF 80X133 P40 RU2/50	50	39,98	47,98	1	39,98	0	508003	161
499047	179680	Schleifstreifen	STF 80X133 P60 RU2/50	50	37,13	44,56	1	37,13	0	508003	161
499048	179710	Schleifstreifen	STF 80X133 P80 RU2/50	50	34,84	41,81	1	34,84	0	508003	161
499049	179727	Schleifstreifen	STF 80X133 P100 RU2/50	50	29,70	35,64	1	29,70	0	508003	161
499050	179734	Schleifstreifen	STF 80X133 P120 RU2/50	50	29,70	35,64	1	29,70	0	508003	161
499051	179741	Schleifstreifen	STF 80X133 P150 RU2/50	50	29,70	35,64	1	29,70	0	508003	161
499052	179758	Schleifstreifen	STF 80X133 P180 RU2/50	50	29,70	35,64	1	29,70	0	508003	161
499053	179765	Schleifstreifen	STF 80X133 P220 RU2/50	50	29,70	35,64	1	29,70	0	508003	161
499077	180136	Schleifscheibe	STF D90/6 P40 RU2/50	50	37,59	45,11	1	37,59	0	508003	154
499078	181638	Schleifscheibe	STF D90/6 P60 RU2/50	50	35,08	42,10	1	35,08	0	508003	154
499079	180327	Schleifscheibe	STF D90/6 P80 RU2/50	50	32,79	39,35	1	32,79	0	508003	154
499080	180334	Schleifscheibe	STF D90/6 P100 RU2/50	50	27,99	33,59	1	27,99	0	508003	154
499081	180341	Schleifscheibe	STF D90/6 P120 RU2/50	50	27,99	33,59	1	27,99	0	508003	154
499082	180358	Schleifscheibe	STF D90/6 P150 RU2/50	50	27,99	33,59	1	27,99	0	508003	154
499083	180365	Schleifscheibe	STF D90/6 P180 RU2/50	50	27,99	33,59	1	27,99	0	508003	154
499084	180372	Schleifscheibe	STF D90/6 P220 RU2/50	50	27,99	33,59	1	27,99	0	508003	154
499093	180471	Schleifscheibe	STF D125/8 P40 RU2/50	50	57,92	69,50	1	57,92	0	508003	156
499094	180488	Schleifscheibe	STF D125/8 P60 RU2/50	50	54,04	64,85	1	54,04	0	508003	156
499095	180495	Schleifscheibe	STF D125/8 P80 RU2/50	50	50,50	60,60	1	50,50	0	508003	156
499096	180518	Schleifscheibe	STF D125/8 P100 RU2/50	50	42,96	51,55	1	42,96	0	508003	156
499097	180525	Schleifscheibe	STF D125/8 P120 RU2/50	50	42,96	51,55	1	42,96	0	508003	156
499098	180532	Schleifscheibe	STF D125/8 P150 RU2/50	50	42,96	51,55	1	42,96	0	508003	156
499099	180549	Schleifscheibe	STF D125/8 P180 RU2/50	50	42,96	51,55	1	42,96	0	508003	156
499100	180556	Schleifscheibe	STF D125/8 P220 RU2/50	50	42,96	51,55	1	42,96	0	508003	156
499102	180570	Schleifscheibe	STF D125/8 P60 RU2/10	10	17,36	20,83	5	86,80	0	508003	156
499103	180587	Schleifscheibe	STF D125/8 P80 RU2/10	10	16,45	19,74	5	82,25	0	508003	156
499105	180617	Schleifscheibe	STF D125/8 P120 RU2/10	10	13,94	16,73	5	69,70	0	508003	156
499106	180624	Schleifscheibe	STF D125/8 P150 RU2/10	10	13,94	16,73	5	69,70	0	508003	156
499108	180648	Schleifscheibe	STF D125/8 P220 RU2/10	10	13,94	16,73	5	69,70	0	508003	156
499149	180921	Schleifband	L620X105-P40 RU2/10	10	46,05	55,26	1	46,05	0	508003	163
499150	180938	Schleifband	L620X105-P60 RU2/10	10	42,85	51,42	1	42,85	0	508003	163
499151	180945	Schleifband	L620X105-P80 RU2/10	10	39,98	47,98	1	39,98	0	508003	163
499152	180952	Schleifband	L620X105-P100 RU2/10	10	34,16	40,99	1	34,16	0	508003	163
499153	180969	Schleifband	L620X105-P120 RU2/10	10	34,16	40,99	1	34,16	0	508003	163
499155	180983	Schleifband	L533X 75-P40 RU2/10	10	35,30	42,36	1	35,30	0	508003	163
499156	180990	Schleifband	L533X 75-P60 RU2/10	10	32,90	39,48	1	32,90	0	508003	163
499157	181010	Schleifband	L533X 75-P80 RU2/10	10	30,85	37,02	1	30,85	0	508003	163
499158	181027	Schleifband	L533X 75-P100 RU2/10	10	26,28	31,54	1	26,28	0	508003	163
499159	181034	Schleifband	L533X 75-P120 RU2/10	10	26,28	31,54	1	26,28	0	508003	163
499160	181041	Schleifband	L533X 75-P150 RU2/10	10	26,28	31,54	1	26,28	0	508003	163
499161	181058	Schleifblatt	STF V93/6 P40 RU2/50	50	30,16	36,19	1	30,16	0	508003	155
499162	181065	Schleifblatt	STF V93/6 P60 RU2/50	50	28,10	33,72	1	28,10	0	508003	155
499163	181072	Schleifblatt	STF V93/6 P80 RU2/50	50	26,28	31,54	1	26,28	0	508003	155
499164	181089	Schleifblatt	STF V93/6 P100 RU2/50	50	22,28	26,74	1	22,28	0	508003	155
499165	181096	Schleifblatt	STF V93/6 P120 RU2/50	50	22,28	26,74	1	22,28	0	508003	155
499166	181119	Schleifblatt	STF V93/6 P150 RU2/50	50	22,28	26,74	1	22,28	0	508003	155
499479	193457	Kantenspeicher	KSP-KA 65	1	65,01	78,01	1	65,01	0	227001	80
499480	193440	Zusatzrolle	ZR-KA 65	1	77,69	93,23	1	77,69	0	227001	80
499628	196991	Schleifstreifen	STF 80X133 P100 GR/100	100	58,84	70,61	1	58,84	0	508017	160
499632	197042	Schleifstreifen	STF 115x228 P100 GR/100	100	107,39	128,87	1	107,39	0	508017	163
499633	197059	Schleifstreifen	STF 93X178 P100 GR/100	100	77,23	92,68	1	77,23	0	508017	161
499703	197660	Longlife-Filtersack	Longlife-FIS-CTL MINI	1	97,22	116,66	1	97,22	0	209002	190

*SB-verpacktes Zubehör und Verbrauchsmaterial für Lochwand
**im Karton

VPE = Packungsinhalt pro Bestellnummer
VSE = Handels-Versandeinheit pro Bestellnummer

[1] Unverbindliche Preisempfehlung des Herstellers. Preise des Händlers können abweichen.

Preisliste / Numerische Reihenfolge

Art.-Nr.	EAN-Nr. 4014549...	Bezeichnung	Typ	VPE	PoM € pro VPE [1]	PiM € pro VPE [1]	VSE	PoM € pro VSE [1]	TP	RG	Seite
499704	197677	Longlife-Filtersack	Longlife-FIS-CTL MIDI	1	139,16	166,99	1	139,16	0	209002	190
499749	202029	Ziehklinge	ZK HW 45/45	1	67,74	81,29	1	67,74	0	227001	80
499797	202166	Abrundfräser	S8 HW R3 D22-KL OFK	1	69,92	83,90	1	69,92	0	506001	119
499798	202180	Abrundfräser	S8 HW R2 D20-KL OFK	1	68,67	82,40	1	68,67	0	506001	119
499799	202197	Fasefräser	S8 HW 45° D26-KL OFK	1	64,44	77,33	1	64,44	0	506001	103
499800	202210	Fasefräser	S8 HW 30° D25-KL OFK	1	60,78	72,94	1	60,78	0	506001	103
499803	202241	Frässpindel	S8 1,5-5 KL16	1	29,82	35,78	1	29,82	0	506001	110
499804	202258	Frässpindel	S8 1,5-5 KL28	1	47,30	56,76	1	47,30	0	506001	110
499805	202265	Frässpindel	S8 1,5-5 D14	1	22,96	27,55	1	22,96	0	506001	110
499806	202272	Bündigfräser-Wendeplatten	S8 HW D19 12x12 KL OFK	1	133,78	160,54	1	133,78	0	506001	105
499807	202289	Fasefräser-Wendeplatten	S8 HW 45° D27 12x12 KL	1	133,78	160,54	1	133,78	0	506001	104
499808	202296	Abrundfräser-Wendeplatten	S8 HW R3 D28 KL12,7 MFK	1	149,09	178,91	1	149,09	0	506001	119
499809	202319	Abrundfräser-Wendeplatten	S8 HW R2 D28 KL12,7 MFK	1	149,09	178,91	1	149,09	0	506001	119
499810	202326	Abrundfräser-Wendeplatten	S8 HW R1,5 D28 KL12,7 MFK	1	149,09	178,91	1	149,09	0	506001	119
499811	202333	Abrundfräser-Wendeplatten	S8 HW R1 D28 KL12,7 MFK	1	149,09	178,91	1	149,09	0	506001	119
499812	202654	EVA-Klebstoff natur	EVA nat 48x-KA 65	48	135,15	162,18	1	135,15	0	427001	81
499813	202661	EVA-Klebstoff weiß	EVA wht 48x-KA 65	48	135,15	162,18	1	135,15	0	427001	81
499814	202692	Magnetkugelkopf	MA KAL	1	61,93	74,32	1	61,93	0	215005	197
499815	202678	Arbeitsleuchte	KAL II-Set	1	249,06	298,87	1	249,06	13	115002	197
499892	206690	Kratzschutz	LAS-STF-KA 65	1	37,47	44,96	1	37,47	0	227001	80
499893	206713	Ersatzfilz	EF-LAS-STF-KA 65 10x	10	31,87	38,24	1	31,87	0	227001	80
499894	206614	Polierfilz	PF-STF 80x133 STF H/5	5	19,42	23,30	1	19,42	0	508009	80
499896	206584	Kappgerät	KP 65/2	1	195,71	234,85	1	195,71	0	227001	80
499901	207628	SYS-StorageBox	SYS-SB	1	116,27	139,52	1	116,27	0	214010	206
499902	209998	Hauptfilter	HF-TURBOII 8WP/14WP	1	200,39	240,47	1	200,39	0	210001	220
499903	210017	Hauptfilter	HF-EX-TURBOII 8WP/14WP	1	272,37	326,84	1	272,37	0	210001	220
499904	207635	Entsorgungssack	ENS-TURBO II /5	5	108,31	129,97	1	108,31	0	410001	220
499949	213384	Schnellspannbohrfutter	BF-FX 10	1	67,52	81,02	1	67,52	0	201004	6
499972	208823	Diamantscheibe	DIA HARD-D130-ST	1	125,32	150,38	1	125,32	0	412002	71
499973	208830	Diamantscheibe	DIA ABRASIVE-D130-ST	1	125,32	150,38	1	125,32	0	412002	71
500066	210468	Einsatzboxen	Box 60x60x71/6 SYS-SB	6	12,88	15,46	1	12,88	0	214010	206
500067	210475	Einsatzboxen	Box 60x120x71/4 SYS-SB	4	14,84	17,81	1	14,84	0	214010	206
500068	210482	Einsatzboxen	Box 180x120x71/2 SYS-SB	2	16,45	19,74	1	16,45	0	214010	206
500076	210512	Systainer T-LOC	SYS-MFT	1	83,96	100,75	1	83,96	0	214001	207
500120	212189	Schlaglicht	SL-KS 60	1	63,06	75,67	1	63,06	0	205009	55
500121	212196	Erhöhung	A-SYS-KS 60	1	37,35	44,82	1	37,35	0	205009	55
500122	212219	Kreissägeblatt	HW 216x2,3x30 TF64	1	204,27	245,12	1	204,27	0	505003	59
500123	212226	Kreissägeblatt	HW 216x2,3x30 WZ/FA60	1	204,27	245,12	1	204,27	0	505003	59
500124	212233	Kreissägeblatt	HW 216x2,3x30 W36	1	114,48	137,38	1	114,48	0	505002	58
500125	212240	Kreissägeblatt	HW 216x2,3x30 W60	1	167,02	200,42	1	167,02	0	505002	58
500140	212424	Metall-Sägeblatt	MSB 50/35/Bi 5x	5	112,19	134,63	1	112,19	0	528001	68
500142	212448	Holz-Sägeblatt	HSB 50/35/J 5x	5	94,48	113,38	1	94,48	0	528001	67
500143	212455	Universal-Sägeblatt	USB 78/32/Bi 5x	5	73,91	88,69	1	73,91	0	528001	68
500144	212462	Universal-Sägeblatt	USB 50/35/Bi 5x	5	78,95	94,74	1	78,95	0	528001	68
500145	212479	Holz-Sägeblatt	HSB 50/65/J 5x	5	102,03	122,44	1	102,03	0	528001	67
500147	212493	Universal-Sägeblatt	USB 78/42/Bi 5x	5	77,00	92,40	1	77,00	0	528001	68
500175	213773	Adapterplatte	AP-KA 65	1	419,06	502,87	1	419,06	0	227001	81
500184	213360	Akkupack	BP-XS 2.6 Ah Li-Ion	1	72,77	87,32	1	72,77	0	230002	39
500251	223390	Ansetzhilfe-/Tiefenanschlag-Set	OS-TA/AH Set	1	163,14	195,77	1	163,14	0	228001	67
500312	216477	Vakuum-Spanndüse	CT-W	1	46,27	55,52	1	46,27	0	209002	185
500366	217641	Lochplatte	LP-KA65 MFT/3	1	180,86	217,03	1	180,86	0	227001	81
500367	217634	Gleitplatte	GP-MFT/3 KA65 15x	15	32,68	39,22	1	32,68	0	227001	81
500368	217658	Planfräser	S8 HW MFK	1	100,65	120,78	1	100,65	0	506001	120
500369	217665	Ersatzplatte	HW-WP R3 D28 KL12,7 OFK	1	86,37	103,64	1	86,37	0	506001	120
500370	217672	Ersatzplatte	HW-WP R2 D28 KL12,7 OFK	1	86,37	103,64	1	86,37	0	506001	120
500371	217689	Ersatzplatte	HW-WP R1,5 D28 KL12,7 OFK	1	86,37	103,64	1	86,37	0	506001	120
500372	217696	Ersatzplatte	HW-WP R1 D28 KL12,7 OFK	1	86,37	103,64	1	86,37	0	506001	120
500393	220658	Staubfangbeutel	SB-TSC	1	41,01	49,21	1	41,01	0	202001	29
500434	223161	Akkupack	BPC 15 5,2 Ah-Li Ion	1	103,58	124,30	1	103,58	0	230002	39
500438	222461	SELFCLEAN Filtersack	SC FIS-CT SYS/5	5	19,54	23,45	1	19,54	0	409001	189
500458	223598	Kreissägeblatt	HW 160x1,8x20 W18	1	45,70	54,84	1	45,70	0	502001	32
500483	223987	Bohrstaub-Düse	D 27-BSD	1	25,47	30,56	1	25,47	0	309001	8
500532	227282	Tragegurt	SYS-TG	1	23,81	28,57	1	23,81	0	214004	185
500558	227923	Hauptfilter	HF-CT SYS	1	22,16	26,59	1	22,16	0	209002	187
500592	229668	Polsterdüse	D 36 PD	1	10,62	12,74	1	10,62	0	309001	180
500593	229675	Fugendüse	D 36 FD-150	1	8,11	9,73	1	8,11	0	309001	180
500608	229927	Multifunktionstisch	MFT/3 Basic	1	667,09	800,51	1	667,09	0	205010	213
500642	232033	Longlife-Filtersack	Longlife-FIS-CT SYS	1	75,51	90,61	1	75,51	0	209002	190
500646	232071	Kreissägeblatt	HW 230x2,5x30 PW18	1	92,32	110,78	1	92,32	0	502001	33
500647	232088	Kreissägeblatt	HW 230x2,5x30 W24	1	95,05	114,06	1	95,05	0	502001	32
500648	232095	Kreissägeblatt	HW 230x2,5x30 W48	1	130,13	156,16	1	130,13	0	502001	34
500649	232118	Kreissägeblatt	HW 230x2,5x30 TF76	1	208,16	249,79	1	208,16	0	502002	35
500651	232125	Kreissägeblatt	HW 230x2,5x30 F48	1	145,78	174,94	1	145,78	0	502002	37
500668	232651	Anschlussmuffe	D 27/22 DM-AS/CT	1	20,22	24,26	1	20,22	0	309001	184
500670	232682	Anschlussmuffe	D 36 DM-AS/CT	1	25,82	30,98	1	25,82	0	309001	184
500671	232699	Anschlussmuffe	D 36/32 DM-AS	1	25,82	30,98	1	25,82	0	309001	184
500673	232729	Winkel-Drehausgleich	D 32/27 DAG/90°-AS/CT	1	30,85	37,02	1	30,85	0	309001	184
500692	232972	Auszug	SYS-AZ	1	49,92	59,90	1	49,92	0	214011	209
500693	232996	Schloss	S-AZ	1	14,72	17,66	1	14,72	0	214011	209
500721	233658	Arbeitsleuchte	KAL II	1	210,22	252,26	1	210,22	13	115002	197
500767	233870	Auszug	SYS-AZ-Set	5	249,34	299,21	1	249,34	0	214011	209
500841	238318	Bit	PZ 1-100 CE/2	2	20,22	24,26	1	20,22	0	401001	17
500842	238325	Bit	PZ 2-100 CE/2	2	20,22	24,26	1	20,22	0	401001	17

*SB-verpacktes Zubehör und Verbrauchsmaterial für Lochwand
**im Karton

VPE = Packungsinhalt pro Bestellnummer
VSE = Handels-Versandeinheit pro Bestellnummer

[1] Unverbindliche Preisempfehlung des Herstellers. Preise des Händlers können abweichen.

Preisliste / Numerische Reihenfolge

Art.-Nr.	EAN-Nr. 4014549...	Bezeichnung	Typ	VPE	PoM € pro VPE [1]	PiM € pro VPE [1]	VSE	PoM € pro VSE [1]	TP	RG	Seite
500843	238332	Bit	PZ 3-100 CE/2	2	20,22	24,26	1	20,22	0	401001	17
500844	238349	Bit	PH 1-100 CE/2	2	20,22	24,26	1	20,22	0	401001	18
500845	238356	Bit	PH 2-100 CE/2	2	20,22	24,26	1	20,22	0	401001	18
500846	238363	Bit	PH 3-100 CE/2	2	20,22	24,26	1	20,22	0	401001	18
500847	238370	Bit	TX 15-100 CE/2	2	20,22	24,26	1	20,22	0	401001	19
500848	238387	Bit	TX 20-100 CE/2	2	20,22	24,26	1	20,22	0	401001	19
500849	238394	Bit	TX 25-100 CE/2	2	20,22	24,26	1	20,22	0	401001	19
500850	238417	Bit	TX 30-100 CE/2	2	20,22	24,26	1	20,22	0	401001	19
500869	238684	Multifunktionstisch	MFT/3 Conturo-AP	2	1.086,26	1.303,51	1	1.086,26	0	205010	213
561683	198759	Kapp-Zugsäge	KS 60 E	1	822,58	987,10	1	822,58	70	105009	54
561728	243060	Kapp-Zugsäge	KS 60 E-Set	1	952,82	1.143,38	1	952,82	70	105009	54
571934	242780	Langhalsschleifer	LHS-E 225 EQ	1	932,25	1.118,70	1	932,25	55	108011	131
574321	148532	Plattenfräse	PF 1200 E-Plus Alucobond	1	2.388,90	2.866,68	1	2.388,90	140	106003	120
574670	254370	Parallelanschlag	PA-A-HK 85	1	104,54	125,45	1	104,54	0	202001	31
574671	254363	Wendeplatte	HW-WP 14x14x2/12	12	77,92	93,50	1	77,92	0	421001	31
574765	265857	Tischzugsäge	CS 50 EBG	1	1.573,18	1.887,82	1	1.573,18	105	105002	49
574770	265918	Tischzugsäge	CS 50 EBG-FLR	1	1.312,69	1.575,23	1	1.312,69	105	105002	49
574772	265932	Tischzugsäge	CS 50 EBG-Set	1	2.821,90	3.386,28	1	2.821,90	105	105002	49
574776	265970	Tischzugsäge	CS 70 EBG	1	2.162,70	2.595,24	1	2.162,70	142	105002	49
574778	265994	Tischzugsäge	CS 70 EG	1	1.829,09	2.194,91	1	1.829,09	142	105002	49
574782	266045	Tischzugsäge	CS 70 EBG-Set	1	3.813,56	4.576,27	1	3.813,56	142	105002	49
574789	276259	Kapp-Zugsäge	KS 60 E-UG-Set/XL	1	1.957,05	2.348,46	1	1.957,05	70	105009	54
574796	270288	Längsanschlag	LA-CS 50/CMS	1	272,48	326,98	1	272,48	0	205003	50
574797	270295	Winkelanschlag	WA	1	183,25	219,90	1	183,25	0	205003	50
574813	274217	Druckluft-Rutscher	LRS 400	1	778,02	933,62	1	778,02	45	108008	151
574822	274965	Absaugmobil	CTM MIDI I	1	649,80	779,76	1	649,80	40	109009	175
574832	274774	Absaugmobil	CTL MIDI I	1	536,28	643,54	1	536,28	33	109003	173
574840	274873	Absaugmobil	CTL MINI I	1	490,86	589,03	1	490,86	30	109003	173
574927	295458	Leistensäge	SYM 70 RE	1	987,09	1.184,51	1	987,09	57	105003	59
574945	283011	Absaugmobil	CTL 26 E AC	1	794,68	953,62	1	794,68	49	109004	174
574947	283035	Absaugmobil	CTL 26 E	1	677,91	813,49	1	677,91	44	109004	173
574955	283097	Absaugmobil	CTL 26 E SD	1	726,57	871,88	1	726,57	44	109004	173
574956	283110	Absaugmobil	CTL 26 E SD E/A	1	726,57	871,88	1	726,57	44	109004	173
574958	283127	Absaugmobil	CTL 36 E AC	1	934,16	1.120,99	1	934,16	59	109004	174
574960	283141	Absaugmobil	CTL 36 E AC-LHS	1	953,62	1.144,34	1	953,62	59	109004	174
574965	283189	Absaugmobil	CTL 36 E	1	818,47	982,16	1	818,47	51	109004	174
574974	283288	Absaugmobil	CTL 48 E AC	1	1.046,60	1.255,92	1	1.046,60	65	109004	175
574975	283295	Absaugmobil	CTL 48 E	1	935,24	1.122,29	1	935,24	58	109004	175
574978	283332	Absaugmobil	CTM 26 E AC	1	1.014,17	1.217,00	1	1.014,17	63	109005	176
574981	283363	Absaugmobil	CTM 26 E	1	902,80	1.083,36	1	902,80	56	109005	176
574983	283387	Absaugmobil	CTM 36 E AC	1	1.146,07	1.375,28	1	1.146,07	72	109005	176
574984	283394	Absaugmobil	CTM 36 E AC-LHS	1	1.160,13	1.392,16	1	1.160,13	72	109005	176
574988	283448	Absaugmobil	CTM 36 E	1	1.034,71	1.241,65	1	1.034,71	64	109005	176
574991	283462	Absaugmobil	CTM 48 E AC	1	1.255,27	1.506,32	1	1.255,27	78	109005	177
574992	283479	Absaugmobil	CTM 48 E	1	1.143,91	1.372,69	1	1.143,91	71	109005	177
574996	286166	Druckluft-Exzenterschleifer	LEX 3 150/3	1	694,62	833,54	1	694,62	40	108007	149
575023	285817	Exzenterschleifer	ETS 150/3 EQ	1	423,85	508,62	1	423,85	26	108010	137
575032	285916	Exzenterschleifer	ETS EC 150/3 EQ	1	621,50	745,80	1	621,50	40	108012	137
575043	286036	Exzenterschleifer	ETS EC 150/5 EQ	1	621,50	745,80	1	621,50	40	108012	137
575057	286272	Exzenterschleifer	ETS 150/5 EQ	1	423,85	508,62	1	423,85	26	108010	137
575066	286371	Getriebe-Exzenterschleifer	RO 150 FEQ	1	680,91	817,09	1	680,91	42	108002	134
575077	286210	Druckluft-Exzenterschleifer	LEX 3 150/7	1	694,62	833,54	1	694,62	40	108007	149
575081	286517	Druckluft-Exzenterschleifer	LEX 3 150/5	1	694,62	833,54	1	694,62	40	108007	149
575154	297247	Schleifscheibe	STF D150/48 P40 GR/10	10	20,45	24,54	5	102,25	0	508017	158
575155	297254	Schleifscheibe	STF D150/48 P60 GR/10	10	19,20	23,04	5	96,00	0	508017	158
575156	297261	Schleifscheibe	STF D150/48 P80 GR/10	10	17,82	21,38	5	89,10	0	508017	158
575157	297278	Schleifscheibe	STF D150/48 P120 GR/10	10	15,08	18,10	5	75,40	0	508017	158
575158	297285	Schleifscheibe	STF D150/48 P180 GR/10	10	15,08	18,10	5	75,40	0	508017	158
575159	297292	Schleifscheibe	STF D150/48 P320 GR/10	10	15,08	18,10	5	75,40	0	508017	158
575160	297315	Schleifscheibe	STF D150/48 P40 GR/50	50	63,63	76,36	1	63,63	0	508017	158
575161	297322	Schleifscheibe	STF D150/48 P60 GR/50	50	59,52	71,42	1	59,52	0	508017	158
575162	297339	Schleifscheibe	STF D150/48 P80 GR/50	50	55,41	66,49	1	55,41	0	508017	158
575163	297346	Schleifscheibe	STF D150/48 P100 GR/100	100	94,02	112,82	1	94,02	0	508017	158
575164	297353	Schleifscheibe	STF D150/48 P120 GR/100	100	94,02	112,82	1	94,02	0	508017	158
575165	297360	Schleifscheibe	STF D150/48 P150 GR/100	100	94,02	112,82	1	94,02	0	508017	158
575166	297377	Schleifscheibe	STF D150/48 P180 GR/100	100	94,02	112,82	1	94,02	0	508017	158
575167	297384	Schleifscheibe	STF D150/48 P220 GR/100	100	94,02	112,82	1	94,02	0	508017	158
575168	297391	Schleifscheibe	STF D150/48 P240 GR/100	100	94,02	112,82	1	94,02	0	508017	158
575170	297421	Schleifscheibe	STF D150/48 P320 GR/100	100	94,02	112,82	1	94,02	0	508017	158
575172	297445	Schleifscheibe	STF D150/48 P400 GR/100	100	94,02	112,82	1	94,02	0	508017	158
575173	297452	Schleifscheibe	STF D150/48 P500 GR/100	100	94,02	112,82	1	94,02	0	508017	158
575174	297469	Schleifscheibe	STF D150/48 P800 GR/50	50	90,26	108,31	1	90,26	0	508017	158
575175	297476	Schleifscheibe	STF D150/48 P1000 GR/50	50	90,26	108,31	1	90,26	0	508017	158
575176	297483	Schleifscheibe	STF D150/48 P1200 GR/50	50	90,26	108,31	1	90,26	0	508017	158
575177	297490	Schleifscheibe	STF D150/48 P1500 GR/50	50	90,26	108,31	1	90,26	0	508017	158
575178	297032	Schleifscheibe	STF D150/48 P40 RU2/10	10	20,45	24,54	5	102,25	0	508003	158
575179	297049	Schleifscheibe	STF D150/48 P60 RU2/10	10	19,20	23,04	5	96,00	0	508003	158
575180	297056	Schleifscheibe	STF D150/48 P80 RU2/10	10	17,82	21,38	5	89,10	0	508003	158
575181	297063	Schleifscheibe	STF D150/48 P100 RU2/10	10	15,08	18,10	5	75,40	0	508003	158
575182	297070	Schleifscheibe	STF D150/48 P120 RU2/10	10	15,08	18,10	5	75,40	0	508003	158
575183	297087	Schleifscheibe	STF D150/48 P150 RU2/10	10	15,08	18,10	5	75,40	0	508003	158
575184	297094	Schleifscheibe	STF D150/48 P180 RU2/10	10	15,08	18,10	5	75,40	0	508003	158
575185	297117	Schleifscheibe	STF D150/48 P220 RU2/10	10	15,08	18,10	5	75,40	0	508003	158

*SB-verpacktes Zubehör und Verbrauchsmaterial für Lochwand
**im Karton

VPE = Packungsinhalt pro Bestellnummer
VSE = Handels-Versandeinheit pro Bestellnummer

[1] Unverbindliche Preisempfehlung des Herstellers. Preise des Händlers können abweichen.

Preisliste / Numerische Reihenfolge

Art.-Nr.	EAN-Nr. 4014549...	Bezeichnung	Typ	VPE	PoM € pro VPE [1]	PiM € pro VPE [1]	VSE	PoM € pro VSE [1]	TP	RG	Seite
575186	297124	Schleifscheibe	STF D150/48 P40 RU2/50	50	63,63	76,36	1	63,63	0	508003	158
575187	297131	Schleifscheibe	STF D150/48 P60 RU2/50	50	59,52	71,42	1	59,52	0	508003	158
575188	297148	Schleifscheibe	STF D150/48 P80 RU2/50	50	55,41	66,49	1	55,41	0	508003	158
575189	297155	Schleifscheibe	STF D150/48 P100 RU2/50	50	47,18	56,62	1	47,18	0	508003	158
575190	297162	Schleifscheibe	STF D150/48 P120 RU2/50	50	47,18	56,62	1	47,18	0	508003	158
575191	297179	Schleifscheibe	STF D150/48 P150 RU2/50	50	47,18	56,62	1	47,18	0	508003	158
575192	297186	Schleifscheibe	STF D150/48 P180 RU2/50	50	47,18	56,62	1	47,18	0	508003	158
575193	297193	Schleifscheibe	STF D150/48 P220 RU2/50	50	47,18	56,62	1	47,18	0	508003	158
575194	296981	Schleifscheibe	STF-D150/48 P24 SA/25	25	69,92	83,90	1	69,92	0	508004	159
575195	296998	Schleifscheibe	STF-D150/48 P36 SA/25	25	69,92	83,90	1	69,92	0	508004	159
575196	297018	Schleifscheibe	STF-D150/48 P50 SA/25	25	59,52	71,42	1	59,52	0	508004	159
575197	297025	Schleifscheibe	STF-D150/48 P80 SA/25	25	59,52	71,42	1	59,52	0	508004	159
575275	298220	Absaugmobil	CTL 48 E LE EC/B22 R1	1	2.466,22	2.959,46	1	2.466,22	154	109008	177
575279	298251	Absaugmobil	CTL SYS	1	389,23	467,08	1	389,23	24	109003	172
575286	298411	Absaugmobil	CTM 48 E LE EC B22 R1	1	2.674,89	3.209,87	1	2.674,89	167	109008	177
575302	299210	Kapp-Zugsäge	KS 120 REB	1	1.593,74	1.912,49	1	1.593,74	128	105008	55
575313	299333	Kapp-Zugsäge	KS 120 REB-Set-UG	1	2.597,98	3.117,58	1	2.597,98	128	105008	55
575409	309063	Schneidgarnitur	SG-240/G-ISC	1	68,89	82,67	1	68,89	0	226002	42
575410	309070	Schneidgarnitur	SG-350/G-ISC	1	93,92	112,70	1	93,92	0	226002	42
575411	309087	Schneidgarnitur	SG-240/W-ISC	1	93,92	112,70	1	93,92	0	226002	42
575412	309094	Schneidgarnitur	SG-350/W-ISC	1	118,70	142,44	1	118,70	0	226002	42
575413	309117	Winkelanschlag	FS-WA-ISC	1	187,70	225,24	1	187,70	0	226002	42
575414	306994	Sägeblatt	DSB 240/G	1	25,13	30,16	1	25,13	0	426002	42
575415	307014	Sägeblatt	DSB 350/G	1	37,59	45,11	1	37,59	0	426002	42
575416	307021	Sägeblatt	DSB 240/W	1	25,13	30,16	1	25,13	0	426002	42
575417	307038	Sägeblatt	DSB 350/W	1	37,59	45,11	1	37,59	0	426002	42
575447	308097	Langhalsschleifer	LHS-E 225/CTL36-Set	1	1.884,71	2.261,65	1	1.884,71	114	108011	131
575455	308363	Langhalsschleifer	LHS-E 225/CTM 36-Set	1	2.092,29	2.510,75	1	2.092,29	127	108011	131
575601	319888	Akku-Bohrschrauber	TDC 18/4 I-Basic	1	328,68	394,42	1	328,68	37	101001	3
575604	319925	Akku-Schlagbohrschrauber	TPC 18/4 I-Basic	1	340,58	408,70	1	340,58	41	101002	4
575667	331941	Anschlusskabel	CT-VA AK	1	43,87	52,64	1	43,87	0	209002	178
575671	333082	Klappbeine	CS 50 KB	1	225,64	270,77	1	225,64	0	205003	51
575781	342824	Tischkreissäge	TKS 80 EBS	1	2.154,69	2.585,63	1	2.154,69	176	105010	45
575806	343388	Rührwerk	MX 1000 RE EF HS2	1	307,33	368,80	1	307,33	17	111001	193
575807	343395	Rührwerk	MX 1000 RE EF HS3R	1	307,33	368,80	1	307,33	17	111001	193
575813	343470	Rührwerk	MX 1200 RE EF HS2	1	428,43	514,12	1	428,43	24	111001	193
575815	343494	Rührwerk	MX 1200/2 RE EF HS3R	1	524,39	629,27	1	524,39	30	111001	193
575818	343531	Rührwerk	MX 1600/2 RE EF HS3R	1	591,80	710,16	1	591,80	34	111001	193
575825	343340	Verlängerung	VL TKS 80	1	312,69	375,23	1	312,69	0	205013	45
575826	343586	Längsanschlag	LA TKS 80	1	308,47	370,16	1	308,47	0	205013	45
575827	343593	Schiebetisch	ST TKS 80	1	365,02	438,02	1	365,02	0	205013	45
575828	362648	Tischkreissäge	TKS 80 EBS-Set	1	3.580,50	4.296,60	1	3.580,50	176	105010	45
575840	362716	Verbreiterung	VB TKS 80	1	439,74	527,69	1	439,74	0	205013	45
575841	346037	Absaugmobil	CTL 26 E AC RENOFIX	1	813,06	975,67	1	813,06	49	109004	174
575842	346044	Absaugmobil	CTL 36 E AC RENOFIX	1	953,62	1.144,34	1	953,62	59	109004	174
575846	346099	Absaugmobil	CTM 36 E AC RENOFIX	1	1.160,13	1.392,16	1	1.160,13	72	109005	176
575851	349533	Patrone	KT-TKS 80	1	105,79	126,95	1	105,79	0	405001	45
575974	351390	Kreissägeblatt	HW 254x2,4x30 PW24	1	88,54	106,25	1	88,54	0	505002	46
575975	362723	Kreissägeblatt	HW 254x2,4x30 W40	1	136,53	163,84	1	136,53	0	505002	46
575976	351413	Kreissägeblatt	HW 254x2,4x30 W60	1	172,17	206,60	1	172,17	0	505002	46
575977	351420	Kreissägeblatt	HW 254x2,4x30 TF80 L	1	195,93	235,12	1	195,93	0	505002	46
575978	351437	Kreissägeblatt	HW 254x2,4x30 TF80 A	1	195,93	235,12	1	195,93	0	505002	47
575979	351444	Schwertsäge	IS 330 EB	1	1.388,10	1.665,72	1	1.388,10	83	126001	43
575990	353585	Langhalsschleifer	LHS 2 225 EQI-Plus	1	1.425,80	1.710,96	1	1.425,80	87	108011	131
576017	356739	Getriebe-Exzenterschleifer	RO 150 FEQ-Plus	1	732,32	878,78	1	732,32	42	108002	134
576041	357033	Pendelstichsäge	PS 300 EQ-Plus	1	369,02	442,82	1	369,02	21	103001	23
576047	357118	Pendelstichsäge	PSB 300 EQ-Plus	1	369,02	442,82	1	369,02	21	103001	23
576057	357231	RUTSCHER	RTS 400 REQ-Plus	1	403,29	483,95	1	403,29	22	108003	141
576069	357385	Exzenterschleifer	ETS 125 REQ-Plus	1	403,29	483,95	1	403,29	22	108010	137
576072	357422	Exzenterschleifer	ETS 150/3 EQ-Plus	1	469,56	563,47	1	469,56	26	108010	137
576080	357521	Exzenterschleifer	ETS 150/5 EQ-Plus	1	469,56	563,47	1	469,56	26	108010	137
576092	357682	Akku-Bohrschrauber	CXS 2,6-Plus	1	264,89	317,87	1	264,89	18	101010	2
576093	357699	Akku-Bohrschrauber	CXS 2,6-Set	1	335,76	402,91	1	335,76	18	101010	2
576101	357798	Akku-Bohrschrauber	TXS 2,6-Plus	1	264,89	317,87	1	264,89	18	101010	2
576102	357811	Akku-Bohrschrauber	TXS 2,6-Set	1	335,76	402,91	1	335,76	18	101010	2
576110	357897	Tauchsäge	TS 75 EBQ-Plus	1	860,27	1.032,32	1	860,27	51	102001	28
576115	359129	Tauchsäge	TS 75 EBQ-Plus-FS	1	972,38	1.166,86	1	972,38	51	102001	28
576121	357996	Handkreissäge	HK 55 EBQ-Plus	1	443,28	531,94	1	443,28	30	102002	30
576126	359174	Handkreissäge	HK 55 EBQ-Plus-FS	1	555,24	666,29	1	555,24	30	102002	30
576131	359235	Handkreissäge	HK 55 EBQ-Plus-FSK 420	1	644,35	773,22	1	644,35	30	102002	30
576138	359297	Handkreissäge	HK 85 EB-Plus-FS	1	855,71	1.026,85	1	855,71	46	102002	31
576147	359747	Handkreissäge	HK 85 EB-Plus	1	743,75	892,50	1	743,75	46	102002	31
576163	358238	Akku-Handkreissäge	HKC 55 EB-Basic	1	433,00	519,60	1	433,00	41	102007	30
576175	358368	Pendelstichsäge	PS 420 EBQ-Plus	1	458,13	549,76	1	458,13	33	103001	22
576176	359518	Pendelstichsäge	PS 420 EBQ-Set	1	749,46	899,35	1	749,46	33	103001	22
576186	358443	Pendelstichsäge	PSB 420 EBQ-Plus	1	458,13	549,76	1	458,13	33	103001	22
576207	358597	Oberfräse	OF 1400 EBQ-Plus	1	778,02	933,62	1	778,02	51	106001	83
576215	358696	Oberfräse	OF 2200 EB-Plus	1	1.087,63	1.305,16	1	1.087,63	75	106001	83
576220	359662	Oberfräse	OF 2200 EB-Set	1	1.570,90	1.885,08	1	1.570,90	75	106001	83
576225	358788	Kantenfräse	OFK 500 Q-Plus R3	1	428,43	514,12	1	428,43	24	106002	115
576227	358818	Kantenfräse	OFK 500 Q-Plus R2	1	428,43	514,12	1	428,43	24	106002	115
576232	358863	Kantenfräse	OFK 700 EQ-Plus	1	715,18	858,22	1	715,18	41	106002	115
576236	358887	Modul-Kantenfräse	MFK 700 EQ-Set	1	693,47	832,16	1	693,47	33	106002	116

*SB-verpacktes Zubehör und Verbrauchsmaterial für Lochwand
**im Karton

VPE = Packungsinhalt pro Bestellnummer
VSE = Handels-Versandeinheit pro Bestellnummer

[1] Unverbindliche Preisempfehlung des Herstellers. Preise des Händlers können abweichen.

Preisliste / Numerische Reihenfolge

Art.-Nr.	EAN-Nr. 4014549...	Bezeichnung	Typ	VPE	PoM € pro VPE [1]	PiM € pro VPE [1]	VSE	PoM € pro VSE [1]	TP	RG	Seite
576240	358948	Modul-Kantenfräse	MFK 700 EQ-Plus	1	549,53	659,44	1	549,53	33	106002	116
576241	358962	Modul-Kantenfräse	MFK 700 EQ/B-Plus	1	466,12	559,34	1	466,12	33	106002	116
576247	353738	Einhandhobel	EHL 65 EQ-Plus	1	375,88	451,06	1	375,88	21	107001	129
576253	353813	Hobel	HL 850 EB-Plus	1	683,19	819,83	1	683,19	39	107001	129
576259	353899	Getriebe-Exzenterschleifer	RO 90 DX FEQ-Plus	1	611,22	733,46	1	611,22	35	108002	134
576295	354292	Bandschleifer	BS 75 E-Plus	1	546,10	655,32	1	546,10	31	108004	146
576296	354315	Bandschleifer	BS 75 E-Set	1	699,19	839,03	1	699,19	31	108004	146
576320	354445	Exzenterschleifer	ETS EC 150/3 EQ-Plus	1	662,63	795,16	1	662,63	40	108012	137
576329	354568	Exzenterschleifer	ETS EC 150/5 EQ-Plus	1	662,63	795,16	1	662,63	40	108012	137
576341	354711	Exzenterschleifer	ETS EC 125/3 EQ-Plus	1	662,63	795,16	1	662,63	40	108012	137
576347	354780	Akku-Rutscher	RTSC 400-Basic	1	348,45	418,14	1	348,45	33	108013	141
576370	355398	Akku-Exzenterschleifer	ETSC 125-Basic	1	348,45	418,14	1	348,45	33	108014	136
576402	356470	Baustrahler	DUO-Set	1	565,52	678,62	1	565,52	24	115002	196
576406	355688	Baustrahler	DUO-Plus	1	393,01	471,61	1	393,01	24	115002	196
576413	355770	Dübelfräse	DF 500 Q-Plus	1	998,52	1.198,22	1	998,52	60	124001	122
576420	356562	Dübelfräse	DF 500 Q-Set	1	1.096,77	1.316,12	1	1.096,77	60	124001	122
576426	355909	Dübelfräse	DF 700 EQ-Plus	1	1.381,24	1.657,49	1	1.381,24	80	124001	122
576434	359976	Akku-Bohrschrauber	C 18-Basic	1	274,62	329,54	1	274,62	32	101001	2
576435	359983	Akku-Bohrschrauber	C 18 HPC 4,0 I-Plus	1	563,31	675,97	1	563,31	32	101001	2
576446	360125	Akku-Bohrschrauber	T 18+3 HPC 4,0 I-Plus	1	563,31	675,97	1	563,31	32	101001	3
576448	360149	Akku-Bohrschrauber	T 18+3-Basic	1	274,62	329,54	1	274,62	32	101001	3
576481	360712	Akku-Schlagschrauber	TID 18-Basic	1	324,36	389,23	1	324,36	31	101007	4
576482	360729	Akku-Schlagschrauber	TID 18 HPC 4,0 I-Plus	1	614,12	736,94	1	614,12	31	101007	4
576497	360811	Akku-Bauschrauber	DWC 18-2500 Basic	1	420,59	504,71	1	420,59	37	101009	6
576498	360835	Akku-Bauschrauber	DWC 18-2500 HPC 4,0 I-Plus	1	710,35	852,42	1	710,35	37	101009	6
576502	360880	Akku-Bauschrauber	DWC 18-4500 HPC 4,0 I-Plus	1	710,35	852,42	1	710,35	37	101009	6
576504	360910	Akku-Bauschrauber	DWC 18-4500 Basic	1	420,59	504,71	1	420,59	37	101009	6
576521	361566	Akku-Pendelstichsäge	PSC 420 EB-Basic	1	407,86	489,43	1	407,86	37	103002	22
576523	362044	Akku-Pendelstichsäge	PSC 420 HPC 4,0 EBI-Set	1	875,80	1.050,96	1	875,80	37	103002	22
576525	361580	Akku-Pendelstichsäge	PSC 420 HPC 4,0 EBI-Plus	1	585,11	702,13	1	585,11	37	103002	22
576530	361641	Akku-Pendelstichsäge	PSBC 420 EB-Basic	1	407,86	489,43	1	407,86	37	103002	22
576532	361672	Akku-Pendelstichsäge	PSBC 420 HPC 4,0 EBI-Plus	1	585,11	702,13	1	585,11	37	103002	22
576540	362129	Oberfräse	OF 1400 EBQ-Plus + Box-OF-S	1	1.033,93	1.240,72	1	1.033,93	51	106001	83
576547	361863	Diamant Trennsystem	DSC-AG 125-Plus	1	415,86	499,03	1	415,86	24	117001	77
576549	362174	Diamant Trennsystem	DSC-AG 125-Plus-FS	1	491,26	589,51	1	491,26	24	117001	77
576552	361887	Freihand Trennsystem	DSC-AG 125 FH-Plus	1	370,16	444,19	1	370,16	24	117001	77
576563	361962	Schwertsäge	SSU 200 EB-Plus	1	1.214,44	1.457,33	1	1.214,44	72	126001	43
576565	362273	Schwertsäge	SSU 200 EB-Plus-FS	1	1.289,85	1.547,82	1	1.289,85	72	126001	43
576569	362013	Akku-Dämmstoffsäge	ISC 240 HPC 4,0 EBI-Plus	1	772,09	926,51	1	772,09	44	126002	42
576571	362037	Akku-Dämmstoffsäge	ISC 240 EB-Basic	1	482,12	578,54	1	482,12	44	126002	42
576572	362297	Akku-Dämmstoffsäge	ISC 240 HPC 4,0 EBI-Plus-XL-FS	1	1.071,97	1.286,36	1	1.071,97	44	126002	42
576574	361726	Kantenanleimer	KA 65-Plus	1	3.009,27	3.611,12	1	3.009,27	186	127001	80
576580	362310	Kantenanleimer	KA 65-Set	1	3.527,95	4.233,54	1	3.527,95	186	127001	80
576591	361177	Akku-Oszillierer	OSC 18 E-Basic	1	367,87	441,44	1	367,87	33	128002	65
576592	361184	Akku-Oszillierer	OSC 18 E-Basic-Set	1	627,21	752,65	1	627,21	33	128002	65
576593	361191	Akku-Oszillierer	OSC 18 HPC 4,0 EI-Set	1	805,70	966,84	1	805,70	33	128002	65
576595	361221	Akku-Oszillierer	OSC 18 HPC 4,0 EI-Plus	1	546,39	655,67	1	546,39	33	128002	65
576663	370094	Kapp-Zugsäge	KS 120 REB-Set-MFT	1	2.740,78	3.288,94	1	2.740,78	128	105008	55
576678	371978	Kantenschleifer	ES-ETS 125 REQ-Plus	1	485,55	582,66	1	485,55	22	108015	140
576696	373286	Langhalsschleifer	LHS 2 225/CTL 36-Set	1	2.416,93	2.900,32	1	2.416,93	146	108011	131
576698	373316	Langhalsschleifer	LHS 2 225/CTM 36-Set	1	2.624,36	3.149,23	1	2.624,36	159	108011	131
576703	373392	Tauchsäge	TS 55 FEBQ-Plus	1	580,37	696,44	1	580,37	37	102001	28
576712	373514	Akku-Tauchsäge	TSC 55 KEB-Basic	1	613,51	736,21	1	613,51	57	102006	28
576721	373620	Tauchsäge	TS 60 KEBQ-Plus	1	683,19	819,83	1	683,19	49	102001	28
576743	376737	Rührwerk	MX 1200 RE EF HS3R	1	428,43	514,12	1	428,43	24	111001	193
576759	377574	Absaugung	MX - A	1	59,52	71,42	1	59,52	0	211002	195
576781	379516	Systainer³	SYS-STF-80x133/D125/Delta	1	72,46	86,95	1	72,46	0	214001	207
576784	379547	Systainer³	SYS-STF-D77/D90/93V	1	71,54	85,85	1	71,54	0	214001	207
576785	379561	Systainer³	SYS-STF D150	1	84,76	101,71	1	84,76	0	214001	207
576786	379578	Systainer³	SYS-STF-D225	1	89,94	107,93	1	89,94	0	214001	133
576789	381168	Zubehör-Systainer	ZH-SYS-PS 420	1	291,79	350,15	1	291,79	0	203001	24
576791	381182	DOMINO XL Dübel Buche	DS/XL D8/D10 306 BU	1	247,80	297,36	1	247,80	0	424002	127
576792	381199	DOMINO XL Dübel Buche	DS/XL D12/D14 128 BU	1	206,78	248,14	1	206,78	0	424002	127
576793	381212	Systainer³	SORT-SYS3 M 187 DOMINO	1	96,08	115,30	1	96,08	0	424002	128
576794	381229	DOMINO Dübel Buche Sortiment	DS 4/5/6/8/10 1060 BU	1	277,05	332,46	1	277,05	0	424002	125
576795	381236	DOMINO Verbinder Sortiment	SV-SYS D14	1	278,54	334,25	1	278,54	0	424003	125
576796	381243	Systainer³	SORT-SYS3 M 137 DOMINO	1	85,00	102,00	1	85,00	0	424002	122
576797	381267	DOMINO Verbinder Sortiment	KV-SYS D8	1	462,70	555,24	1	462,70	0	424003	122
576799	381335	Lochreihenbohrset	LR 32-SYS	1	539,82	647,78	1	539,82	0	206003	92
576802	381373	Tragegeschirr	TG-LHS 225	1	326,29	391,55	1	326,29	0	208009	131
576803	381380	Nuteinrichtung	VN-HK85 130X16-25	1	628,81	754,57	1	628,81	0	202004	31
576804	381397	Montagepaket	SYS3 M 89 ORG CE-SORT	1	538,45	646,14	1	538,45	0	401003	12
576820	381694	Akku-Tischkreissäge	CSC SYS 50 EBI-Basic	1	1.805,10	2.166,12	1	1.805,10	138	105012	47
576825	381762	Akku-Winkelschleifer	AGC 18-125 EB-Basic	1	367,87	441,44	1	367,87	34	117003	76
576829	381809	Akku-Freihandtrennsystem	DSC-AGC 18-125 FH EB-Basic	1	500,40	600,48	1	500,40	34	117003	77
576832	381830	Zubehör-Set	ZS-OF 2200	1	483,03	579,64	1	483,03	0	206010	85
576834	381861	Kantenbearbeitungs-Set	KB-KA 65 SYS3	1	518,46	622,15	1	518,46	0	227001	80
576835	381878	Systainer³	SYS3-OF D8/D12	1	94,42	113,30	1	94,42	0	214001	207
576847	382240	Akku-Kapp-Zugsäge	KSC 60 EB-Basic	1	1.005,37	1.206,44	1	1.005,37	62	105011	54
576850	381991	Absaugmobil	CTL 36 E AC-PLANEX	1	992,51	1.191,01	1	992,51	59	109004	174
576853	382066	Absaugmobil	CTM 36 E AC-PLANEX	1	1.200,10	1.440,12	1	1.200,10	72	109005	176
576907	383162	Absaugmobil	CTH 26 E	1	1.042,28	1.250,74	1	1.042,28	65	109008	177
576911	383827	Parallelanschlag	PA-HK 85	1	64,32	77,18	1	64,32	0	202001	31

*SB-verpacktes Zubehör und Verbrauchsmaterial für Lochwand
**im Karton

VPE = Packungsinhalt pro Bestellnummer
VSE = Handels-Versandeinheit pro Bestellnummer

[1] Unverbindliche Preisempfehlung des Herstellers. Preise des Händlers können abweichen.

Preisliste / Numerische Reihenfolge

Art.-Nr.	EAN-Nr. 4014549...	Bezeichnung	Typ	VPE	PoM € pro VPE [1]	PiM € pro VPE [1]	VSE	PoM € pro VSE [1]	TP	RG	Seite
576912	383841	Parallelanschlag	PA-HKC 55	1	54,95	65,94	1	54,95	0	202001	31
576919	384664	Oberfräse	OF 1010 REBQ-Plus	1	599,80	719,76	1	599,80	38	106001	83
576933	388860	Akku-Absaugmobil	CTMC SYS I-Basic	1	498,43	598,12	1	498,43	32	109011	175
576936	388891	Akku-Absaugmobil	CTLC SYS I-Basic	1	385,99	463,19	1	385,99	25	109010	172
576942	388976	Akku-Absaugmobil	CTMC SYS HPC 4,0 I-Plus	1	972,14	1.166,57	1	972,14	32	109011	175
576944	388990	Akku-Absaugmobil	CTLC SYS HPC 4,0 I-Plus	1	860,77	1.032,92	1	860,77	25	109010	172
576953	389379	Schnellladegerät	SCA 16	1	123,15	147,78	1	123,15	0	230001	40
577001	391037	Untergestell	UG-CSC-SYS	1	354,17	425,00	1	354,17	0	205013	47
577010	394588	Tauchsäge	TS 55 FEBQ-Plus-FS	1	692,34	830,81	1	692,34	37	102001	28
577017	391181	Schnellladegerät	TCL 6 DUO	1	129,85	155,82	1	129,85	0	230001	40
577039	391723	Verbindungsstück	FSV/2	2	54,73	65,68	1	54,73	0	213002	217
577040	391730	Winkelanschlag	FS-WA	1	178,33	214,00	1	178,33	0	213002	215
577041	391747	Verlängerung	FS-WA-VL	1	58,27	69,92	1	58,27	0	213002	215
577042	391761	Klebepad	FS-KP/30	30	23,77	28,52	1	23,77	0	413001	217
577043	391778	Führungsschiene	FS 1400/2-KP	1	136,63	163,96	1	136,63	0	213001	216
577044	391785	Führungsschiene	FS 1900/2-KP	1	213,87	256,64	1	213,87	0	213001	216
577045	391617	Sanierungsschleifer	RG 130 ECI-Plus	1	913,97	1.096,76	1	913,97	70	112001	71
577059	399903	Sanierungsschleifer	RG 130 ECI-Set DIA HD	1	1.163,83	1.396,60	1	1.163,83	70	112001	71
577060	399910	Sanierungsschleifer	RG 130 ECI-Set DIA AB	1	1.163,83	1.396,60	1	1.163,83	70	112001	71
577061	399927	Sanierungsschleifer	RG 130 ECI-Set DIA TH	1	1.246,67	1.496,00	1	1.246,67	70	112001	71
577062	399934	Sanierungsschleifer	RG 130 ECI-Set DIA PA	1	1.246,67	1.496,00	1	1.246,67	70	112001	71
577065	394465	Akku-Absaugmobil	CTLC MINI I-Basic	1	491,95	590,34	1	491,95	32	109013	172
577066	394472	Akku-Absaugmobil	CTLC MIDI I-Basic	1	548,17	657,80	1	548,17	36	109013	172
577067	391792	Akku-Absaugmobil	CTMC MIDI I-Basic	1	660,61	792,73	1	660,61	43	109013	175
577072	394687	Schnellspannbohrfutter	KC 13-1/2-MMFP	1	81,01	97,21	1	81,01	0	201004	6
577073	394694	Zusatzhandgriff	AHS-43/230	1	16,33	19,60	1	16,33	0	201007	8
577100	394717	Anschlussmuffe	D 36 DM-AS-B-LHS 225	1	27,31	32,77	1	27,31	0	309001	184
577101	394724	Saugschlauch	D 36x3,5-AS/KS/B/LHS 225	1	196,16	235,39	1	196,16	0	309001	182
577104	394809	Energie-Set	SYS 18V 4x4,0/TCL 6 DUO	1	474,43	569,32	1	474,43	0	230004	40
577109	394861	Energie-Set	SYS 18V 2x4,0/TCL 6 DUO	1	290,95	349,14	1	290,95	0	230004	40
577132	395240	Hebelzwinge	MFT-HZ 80	1	46,96	56,35	1	46,96	0	205005	211
577133	395264	Systainer³	SYS3 M 187 ENG 18V	1	84,76	101,71	1	84,76	0	214001	208
577155	399637	Handy Ladestation	PHC 18	1	51,46	61,75	8	411,68	0	230005	211
577157	399699	Zubehör-Set	SYS3 M 137 FS/2-Set	1	255,57	306,68	1	255,57	0	213004	217
577158	401248	Saugschlauch	D 27/32x3,5m-AS/CTR	1	178,57	214,28	1	178,57	0	309001	181
577159	401262	Saugschlauch	D 27/32x5m-AS/CTR	1	218,10	261,72	1	218,10	0	309001	181
577160	401279	Saugschlauch	D 27x3m-AS-90°/CT	1	141,21	169,45	1	141,21	0	309001	181
577161	401286	Saugschlauch	D 27/32x3,5m-AS-90°/CT	1	178,57	214,28	1	178,57	0	309001	181
577162	401309	Anschlussmuffe	D 27 DM-AS/CT	1	20,33	24,40	1	20,33	0	309001	184
577168	399743	Oberfräse	OF 1010 REBQ-Set	1	674,05	808,86	1	674,05	38	106001	83
577173	399965	Staubfangbeutel	SB-KSC	1	46,15	55,38	1	46,15	0	205009	55
577186	400210	Oberfräse	OF 1010 REBQ-Set+Box	1	929,97	1.115,96	1	929,97	38	106001	83
577213	401392	Aufbewahrungsbox	AB-CTC MINI/MIDI	1	31,87	38,24	1	31,87	0	209002	185
577244	402313	Schrauber- und Bohrer-Set	TID 18 HPC 4,0 I-Set T18	1	843,34	1.012,01	1	843,34	63	101007	5
577252	402337	Interface-Pad	IP-D220-LHS 2 225-SW	1	32,33	38,80	1	32,33	0	408006	132
577253	402368	Workcenter	WCR 1000 T-LOC	1	500,06	600,07	1	500,06	0	215007	212
577257	402405	Standard-Reinigungsset	RS-ST D 27/36-Plus	1	94,59	113,51	1	94,59	0	309002	179
577258	402412	Handwerker-Reinigungsset	RS-HW D 36-Plus	1	212,84	255,41	1	212,84	0	309002	179
577259	402429	Boden-Reinigungsset	RS-BD D 36-Plus	1	313,38	376,06	1	313,38	0	309002	179
577260	402436	Grobschmutz-Reinigungsset	RS-GS D 50	1	177,42	212,90	1	177,42	0	309002	179
577261	402443	Bodendüse	D 36 BD 300	1	24,22	29,06	1	24,22	0	309001	180
577274	404584	Parallelanschlag	PA-TS 60	1	54,95	65,94	1	54,95	0	202001	29
577280	404669	Absaug-Set	AB-AS CS/TKS	1	114,82	137,78	1	114,82	0	205001	45
577288	404805	Splitterschutz	SP-TS 60/5	5	17,02	20,42	1	17,02	0	202001	29
577293	404935	Adapter	AD-DOSH-FS	1	25,47	30,56	1	25,47	0	297002	217
577294	404942	Doppelsaugheber	GECKO DOSH-Set	1	103,85	124,62	1	103,85	0	297002	217
577323	405611	HighPower Akkupack	BP 18 Li 8,0 HP-ASI	1	183,80	220,56	1	183,80	0	230002	38
577327	405680	Energie-Set	SYS 18V 2x8,0/SCA16	1	402,40	482,88	1	402,40	0	230004	40
577341	405864	Abdeckung	ABSA-TS55/60	1	56,33	67,60	1	56,33	0	202001	29
577342	405895	Akku-Tauchsäge	TSC 55 5,0 KEBI-Plus/XL	1	927,20	1.112,64	1	927,20	57	102006	28
577346	406045	Systainer³	SYS3 DF M 137	1	82,23	98,68	1	82,23	0	214001	202
577347	406069	Systainer³	SYS3 DF M 187	1	87,06	104,47	1	87,06	0	214001	202
577348	406076	Systainer³	SYS3 DF M 237	1	91,77	110,12	1	91,77	0	214001	202
577371	406212	Akku-Tischkreissäge	CSC SYS 50 EBI-Basic-Set	1	2.159,26	2.591,11	1	2.159,26	138	105012	47
577374	406267	Akku-Tischkreissäge	CSC SYS 50 EBI-Plus	1	2.133,03	2.559,64	1	2.133,03	138	105012	47
577379	406328	Akku-Tischkreissäge	CSC SYS 50 EBI-Set	1	2.487,19	2.984,63	1	2.487,19	138	105012	47
577391	408711	Akku-Tauchsäge	TSC 55 5,0 KEBI-Plus/XL-FS	1	1.039,16	1.246,99	1	1.039,16	57	102006	28
577395	408773	Bohrerkassette	BKS SYS3 D3-8 K CE/W	1	71,18	85,42	1	71,18	0	401002	11
577396	408766	Bohrerkassette	BKS SYS3 D3-10 CE/W	1	71,18	85,42	1	71,18	0	401002	11
577397	408780	Bohrerkassette	BKS SYS3 D4-10 CE/S	1	66,83	80,20	1	66,83	0	401002	15
577398	408797	Bohrerkassette	BKS SYS3 D5-12 SDS	1	85,12	102,14	1	85,12	0	501004	16
577399	408810	Bitkassette	BKS SYS3 100mm CE	1	52,10	62,52	1	52,10	0	401001	19
577400	408742	Bitkassette	BKS SYS3 50mm CE	1	100,42	120,50	1	100,42	0	401001	19
577401	408827	Bitkassette	BKS SYS3 25mm	1	30,05	36,06	1	30,05	0	501001	19
577402	408834	Bohrerkassette	BKS SYS3 D3-10 HSS CE	1	81,57	97,88	1	81,57	0	401002	10
577403	408841	Metallbohrer	D3 HSS CE/3	3	42,61	51,13	1	42,61	0	401002	10
577404	408865	Metallbohrer	D4 HSS CE/3	3	44,33	53,20	1	44,33	0	401002	10
577405	408872	Metallbohrer	D5 HSS CE/3	3	46,27	55,52	1	46,27	0	401002	10
577406	408889	Metallbohrer	D6 HSS CE/3	3	47,99	57,59	1	47,99	0	401002	10
577407	408896	Metallbohrer	D8 HSS CE/3	3	49,93	59,92	1	49,93	0	401002	10
577408	408919	Metallbohrer	D10 HSS CE/3	3	51,75	62,10	1	51,75	0	401002	10
577409	409183	Versorgungseinheit	VE-CT	1	554,21	665,05	1	554,21	0	209002	187
577410	409343	Absaugmobil	CT 15 E	1	347,07	416,48	1	347,07	23	109003	177

*SB-verpacktes Zubehör und Verbrauchsmaterial für Lochwand
**im Karton

VPE = Packungsinhalt pro Bestellnummer
VSE = Handels-Versandeinheit pro Bestellnummer

[1] Unverbindliche Preisempfehlung des Herstellers. Preise des Händlers können abweichen.

Preisliste / Numerische Reihenfolge

Art.-Nr.	EAN-Nr. 4014549...	Bezeichnung	Typ	VPE	PoM € pro VPE [1]	PiM € pro VPE [1]	VSE	PoM € pro VSE [1]	TP	RG	Seite
577415	409411	Absaugmobil	CT 15 E-Set	1	385,99	463,19	1	385,99	23	109003	177
577417	409435	Tauchsäge	TS 60 KEBQ-Plus-FS	1	795,16	954,19	1	795,16	49	102001	28
577507	413272	Akku-Deltaschleifer	DTSC 400-Basic	1	348,45	418,14	1	348,45	33	108013	141
577508	413289	Akku-Deltaschleifer	DTSC 400 3,0 I-Plus	1	578,77	694,52	1	578,77	33	108013	141
577509	413296	Akku-Deltaschleifer	DTSC 400 3,0 I-Set	1	734,18	881,02	1	734,18	33	108013	141
577517	413418	Deltaschleifer	DTS 400 REQ	1	363,30	435,96	1	363,30	22	108003	142
577518	413425	Deltaschleifer	DTS 400 REQ-Plus	1	403,29	483,95	1	403,29	22	108003	142
577530	413661	Schleifschuh	SSH-STF DELTA/9	1	36,10	43,32	1	36,10	0	408004	142
577537	413746	Protection Pad	PP-STF DELTA/9/2	2	11,65	13,98	1	11,65	0	408006	162
577538	413760	Schleifblatt	STF DELTA/9 P40 GR/10	10	15,54	18,65	5	77,70	0	508017	162
577539	413777	Schleifblatt	STF DELTA/9 P80 GR/10	10	13,60	16,32	5	68,00	0	508017	162
577540	413784	Schleifblatt	STF DELTA/9 P120 GR/10	10	11,43	13,72	5	57,15	0	508017	162
577541	413791	Schleifblatt	STF DELTA/9 P180 GR/10	10	11,43	13,72	5	57,15	0	508017	162
577542	413814	Schleifblatt	STF DELTA/9 P40 GR/50	50	47,87	57,44	1	47,87	0	508017	162
577543	413821	Schleifblatt	STF DELTA/9 P60 GR/50	50	44,55	53,46	1	44,55	0	508017	162
577544	413838	Schleifblatt	STF DELTA/9 P80 GR/50	50	41,70	50,04	1	41,70	0	508017	162
577545	413845	Schleifblatt	STF DELTA/9 P100 GR/100	100	70,72	84,86	1	70,72	0	508017	162
577546	413869	Schleifblatt	STF DELTA/9 P120 GR/100	100	70,72	84,86	1	70,72	0	508017	162
577547	413876	Schleifblatt	STF DELTA/9 P150 GR/100	100	70,72	84,86	1	70,72	0	508017	162
577548	413883	Schleifblatt	STF DELTA/9 P180 GR/100	100	70,72	84,86	1	70,72	0	508017	162
577549	413890	Schleifblatt	STF DELTA/9 P220 GR/100	100	70,72	84,86	1	70,72	0	508017	162
577550	413913	Schleifblatt	STF DELTA/9 P240 GR/100	100	70,72	84,86	1	70,72	0	508017	162
577551	413920	Schleifblatt	STF DELTA/9 P320 GR/100	100	70,72	84,86	1	70,72	0	508017	162
577552	413937	Schleifblatt	STF DELTA/9 P400 GR/100	100	70,72	84,86	1	70,72	0	508017	162
577571	414170	Schleifblatt	STF DELTA/9 P40 RU2/50	50	47,87	57,44	1	47,87	0	508003	162
577572	414187	Schleifblatt	STF DELTA/9 P60 RU2/50	50	44,55	53,46	1	44,55	0	508003	162
577573	414194	Schleifblatt	STF DELTA/9 P80 RU2/50	50	41,70	50,04	1	41,70	0	508003	162
577574	414217	Schleifblatt	STF DELTA/9 P100 RU2/50	50	35,53	42,64	1	35,53	0	508003	162
577575	414224	Schleifblatt	STF DELTA/9 P120 RU2/50	50	35,53	42,64	1	35,53	0	508003	162
577576	414231	Schleifblatt	STF DELTA/9 P150 RU2/50	50	35,53	42,64	1	35,53	0	508003	162
577577	414248	Schleifblatt	STF DELTA/9 P180 RU2/50	50	35,53	42,64	1	35,53	0	508003	162
577578	414262	Schleifblatt	STF DELTA/9 P220 RU2/50	50	35,53	42,64	1	35,53	0	508003	162
577600	414637	Akku-Bohrhammer	BHC 18-Basic	1	357,88	429,46	1	357,88	33	101011	5
577602	414613	Akku-Bohrhammer	BHC 18 HPC 4,0 I-Plus	1	694,46	833,35	1	694,46	33	101011	5
577609	414736	Akku-Bohrschrauber	T 18+3 HPC 4,0 I-Set	1	728,96	874,75	1	728,96	32	101001	3
577612	414767	Akku-Bohrschrauber	TDC 18/4 5,0/4,0 I-Set	1	791,76	950,11	1	791,76	37	101001	3
577617	414880	Akku-Bohrschrauber	C 18 HPC 4,0 I-Set	1	728,96	874,75	1	728,96	32	101001	2
577621	414873	Akku-Schlagbohrschrauber	TPC 18/4 5,0/4,0 I-Set	1	805,95	967,14	1	805,95	41	101002	4
577622	415245	Akku-Schlagbohrschrauber	TPC 18/4 5,0/4,0 I-Set/XL	1	857,38	1.028,86	1	857,38	41	101002	4
577625	414835	Akku-Schlagbohrschrauber	TPC 18/4 I-Basic-Set	1	517,27	620,72	1	517,27	41	101002	4
577630	414989	Montageset Akku	T 18+3/PSC 420 HPC I-Set	1	998,24	1.197,89	1	998,24	69	103002	3
577649	415283	Akku-Bohrschrauber	TDC 18/4 5,0/4,0 I-Plus	1	617,37	740,84	1	617,37	37	101001	3
577651	415290	Akku-Schlagbohrschrauber	TPC 18/4 5,0/4,0 I-Plus	1	629,26	755,11	1	629,26	41	101002	4
577654	415337	Schrauber- und Bohrer-Set	TID 18 5,0/4,0-Set TPC 18/4	1	962,27	1.154,72	1	962,27	72	101007	5
577658	415429	Akkupack	BP 18 Li 3,0 C	1	82,17	98,60	1	82,17	0	230002	38
577660	418185	Akkupack	BP 18 Li 5,0 ASI	1	134,72	161,66	1	134,72	0	230002	38
577665	418222	Akku-Kapp-Zugsäge	KSC 60 EB 5,0 I-Plus	1	1.332,96	1.599,55	1	1.332,96	62	105011	54
577666	418239	Akku-Kapp-Zugsäge	KSC 60 EB 5,0 I-UG-Set	1	2.336,22	2.803,46	1	2.336,22	62	105011	54
577670	418284	Akku-Absaugmobil	CTLC MINI I-Plus	1	1.042,14	1.250,57	1	1.042,14	32	109013	172
577671	418291	Akku-Absaugmobil	CTLC MIDI I-Plus	1	1.097,28	1.316,74	1	1.097,28	36	109013	172
577672	418314	Akku-Absaugmobil	CTMC MIDI I-Plus	1	1.209,73	1.451,68	1	1.209,73	43	109013	175
577675	418345	Akku-Handkreissäge	HKC 55 5,0 EBI-Set-FSK 420	1	980,09	1.176,11	1	980,09	41	102007	30
577678	415443	Akku-Handkreissäge	HKC 55 5,0 EBI-Plus-SCA	1	779,24	935,09	1	779,24	41	102007	30
577681	415511	Akku-Rutscher	RTSC 400 Li 3,0 I-Set	1	734,18	881,02	1	734,18	33	108013	141
577686	415573	Akku-Rutscher	RTSC 400 3,0 I-Plus	1	578,77	694,52	1	578,77	33	108013	141
577689	415610	Akku-Exzenterschleifer	ETSC 125 3,0 I-Set	1	734,18	881,02	1	734,18	33	108014	136
577694	417119	Akku-Exzenterschleifer	ETSC 125 3,0 I-Plus	1	578,77	694,52	1	578,77	33	108014	136
577697	417140	Akku-Kantenschleifer	ES-ETSC 125 3,0 I-Plus	1	659,90	791,88	1	659,90	33	108016	140
577700	417225	Akku-Winkelschleifer	AGC 18-125 5,0 EBI-Plus	1	657,81	789,37	1	657,81	34	117003	76
577704	417348	Akkupack	BP 18 Li 3,0 Ergo I	1	104,98	125,98	1	104,98	0	230002	138
577707	418376	Energie-Set	SYS 18V 2x5,0/TCL 6 DUO	1	327,93	393,52	1	327,93	0	230004	40
577709	417515	Energie-Set	SYS 18V 4x5,0/TCL 6 DUO	1	549,46	659,35	1	549,46	0	230004	40
583129	141908	Handschleifklotz	HSK-STF-46x178	1	15,08	18,10	1	15,08	0	408004	166
583290	076989	Lochreihen-Set	LR 32 Set	1	275,67	330,80	1	275,67	0	206003	219
691131	139561	Druckluft-Exzenterschleifer	LEX 3 77/2,5	1	480,98	577,18	1	480,98	28	108007	149
767887	206058	Wendelrührer	HS 3 120x600 R M14	1	42,96	51,55	1	42,96	0	511001	193
767921	206034	Wendelrührer	HS 3 120x600 L M14	1	42,96	51,55	1	42,96	0	511001	194
767973	204924	Flansch	BF-AG 22,2	1	6,63	7,96	1	6,63	0	217001	78
767982	204672	Werkzeugkopf	SZ-RG 80	1	183,48	220,18	1	183,48	0	212002	72
767983	204757	Werkzeugkopf	DIA HARD-RG 80	1	271,22	325,46	1	271,22	0	212003	72
767984	204764	Werkzeugkopf	DIA ABRASIVE-RG 80	1	271,22	325,46	1	271,22	0	212003	72
768017	205181	Diamantscheibe	DIA HARD-D130 PREMIUM	1	249,85	299,82	1	249,85	0	412002	71
768018	205198	Diamantscheibe	DIA ABRASIVE-D130 PREMIUM	1	249,85	299,82	1	249,85	0	412002	71
768020	204726	Werkzeugkopf	SZ-RG 150	1	487,26	584,71	1	487,26	0	212002	73
768021	204795	Werkzeugkopf	DIA HARD-RG 150	1	559,81	671,77	1	559,81	0	212003	73
768022	204818	Werkzeugkopf	DIA ABRASIVE-RG 150	1	559,81	671,77	1	559,81	0	212003	73
768023	205235	Diamantscheibe	DIA THERMO-D130 PREMIUM	1	332,69	399,23	1	332,69	0	412002	71
768092	205686	Rührstab	HS 3 COMBI 140x600 FF	1	175,48	210,58	1	175,48	0	411001	194
768113	205945	Steckschlüssel	SW 8-DC UNI FF 2x	2	17,71	21,25	1	17,71	0	501007	7
768116	204894	Schnellspanner	FS-RAPID/L	1	55,30	66,36	1	55,30	0	213002	216
768129	205464	Kreissägeblatt	HW 160x2,2x20 W18	1	49,69	59,63	1	49,69	0	502001	32
768135	204597	Reduziermuffe	DC-D 36/27-AS	1	27,99	33,59	1	27,99	0	309001	185
768138	206041	Wendelrührer	HS 3 140x600 L M14	1	47,99	57,59	1	47,99	0	511001	194

*SB-verpacktes Zubehör und Verbrauchsmaterial für Lochwand
**im Karton

VPE = Packungsinhalt pro Bestellnummer
VSE = Handels-Versandeinheit pro Bestellnummer

[1] Unverbindliche Preisempfehlung des Herstellers. Preise des Händlers können abweichen.

Preisliste / Numerische Reihenfolge

Art.-Nr.	EAN-Nr. 4014549...	Bezeichnung	Typ	VPE	PoM € pro VPE [1]	PiM € pro VPE [1]	VSE	PoM € pro VSE [1]	TP	RG	Seite
768165	205952	Steckschlüssel	SW 3/8"-DC UNI FF 2x	2	17,71	21,25	1	17,71	0	501007	7
768613	207048	Zusatzhandgriff	AH-43/230	1	16,33	19,60	1	16,33	0	201007	8
768615	207055	Zusatzhandgriff	AH-43/185	1	13,13	15,76	1	13,13	0	201007	8
768708	206065	Wendelrührer	HS 3 140x600 R M14	1	47,99	57,59	1	47,99	0	511001	193
768709	206171	Wendelrührer	HS 3 160x600 L M14	1	54,83	65,80	1	54,83	0	511001	194
768710	206188	Wendelrührer	HS 3 160x600 R M14	1	54,83	65,80	1	54,83	0	511001	193
768712	204474	Reduzierring	A-GD 57/43	1	15,66	18,79	1	15,66	0	201007	195
768768	204429	Zimmerei-Bohrständer	GD 320	1	353,26	423,91	1	353,26	0	201005	9
768800	205693	Rührstab	HS 3 DOUBLE 140x600 FF	1	175,48	210,58	1	175,48	0	411001	194
769018	206539	Spannmutter	UF-AG M14	1	10,40	12,48	1	10,40	0	217001	78
769030	206546	Wendelrührer	HS 2 120x600 M14	1	33,24	39,89	1	33,24	0	511001	193
769031	206157	Wendelrührer	HS 2 140x600 M14	1	35,87	43,04	1	35,87	0	511001	193
769032	206164	Wendelrührer	HS 2 160x600 M14	1	49,93	59,92	1	49,93	0	511001	193
769040	204931	Stirnlochschlüssel	KF-AG	1	9,55	11,46	1	9,55	0	217001	78
769042	204443	Zimmerei-Bohrständer	GD 460 A	1	497,78	597,34	1	497,78	0	201005	9
769050	205716	Fräsrad	HW-SZ 35	1	336,45	403,74	1	336,45	0	412001	73
769054	205730	Diamantscheibe	DIA HARD-D80	1	210,44	252,53	1	210,44	0	412002	72
769055	205747	Diamantscheibe	DIA ABRASIVE-D80	1	210,44	252,53	1	210,44	0	412002	72
769056	204719	Werkzeugkopf	HW COARSE-RG 80	1	162,91	195,49	1	162,91	0	212002	72
769061	204375	Zahnkranzbohrfutter	CC-16 FFP	1	147,03	176,44	1	147,03	0	201004	7
769064	204344	Adapter	AD-3/8" FF	1	72,09	86,51	1	72,09	0	201003	7
769066	205822	Schwert	GB 10"-SSU 200	1	69,92	83,90	1	69,92	0	426001	43
769067	204399	Schnellspannbohrfutter	KC 13-1/2-K-FFP	1	70,83	85,00	1	70,83	0	201004	6
769068	204511	Adapter	AD SDS-plus/FastFix	1	21,25	25,50	1	21,25	0	201007	8
769069	205754	Diamantscheibe	DIA HARD-D150	1	450,82	540,98	1	450,82	0	412002	73
769070	205761	Diamantscheibe	DIA ABRASIVE-D150	1	450,82	540,98	1	450,82	0	412002	73
769075	204948	Absaughaube	DCC-AG 125	1	204,85	245,82	1	204,85	0	217001	78
769078	205914	Bit	PZ 2-AF-55 3x	3	21,25	25,50	1	21,25	0	501001	9
769081	204993	Bürstenkranz	BC-DCG AG 125	1	23,77	28,52	1	23,77	0	217001	74
769083	204788	Werkzeugkopf	DIA THERMO-RG 150	1	710,73	852,88	1	710,73	0	212003	73
769085	205778	Diamantscheibe	DIA THERMO-D150	1	602,08	722,50	1	602,08	0	412002	73
769088	205839	Sägekette	SC 3/8"-91 I-57E	1	113,91	136,69	1	113,91	0	426001	43
769089	205846	Schwert	GB 13"-IS 330	1	104,76	125,71	1	104,76	0	426001	43
769090	205853	Sägekette	SC 3/8"-91 IH-57E	1	113,91	136,69	1	113,91	0	426001	43
769091	204665	Adapter	AD-EF-M14/80 ErgoFix	1	18,39	22,07	1	18,39	0	211002	195
769097	206355	Winkelvorsatz	AU-43 FFP	1	197,41	236,89	1	197,41	0	201003	7
769098	205563	Parallelanschlag	PA-SSU 200	1	50,04	60,05	1	50,04	0	226001	44
769100	205860	Sägekette	SC 3/8"-91 I-39E	1	76,09	91,31	1	76,09	0	426001	43
769101	205877	Sägekette	SC 3/8"-91 U-39E	1	37,47	44,96	1	37,47	0	426001	43
769102	205884	Sägekette	SC 3/8"-91 F-39E	1	46,96	56,35	1	46,96	0	426001	43
769103	205891	Sägekette	SC 3/8"-91 L-39E	1	46,96	56,35	1	46,96	0	426001	43
769109	204849	Bodenführung	BG-RG 150	1	474,23	569,08	1	474,23	0	212004	74
769110	204863	Bürstenkranz	BC-RG 130	1	29,93	35,92	1	29,93	0	212005	72
769111	205624	Steinbohrer	DB STONE CE D4 3x	3	34,62	41,54	1	34,62	0	401002	15
769112	205631	Steinbohrer	DB STONE CE D5 3x	3	35,30	42,36	1	35,30	0	401002	15
769113	205648	Steinbohrer	DB STONE CE D6 3x	3	38,38	46,06	1	38,38	0	401002	15
769114	205655	Steinbohrer	DB STONE CE D8 3x	3	41,70	50,04	1	41,70	0	401002	15
769115	205662	Steinbohrer	DB STONE CE D10 3x	3	46,61	55,93	1	46,61	0	401002	15
769117	206263	Rührbesen	CS 140x600 M14	1	41,70	50,04	1	41,70	0	511001	194
769118	206270	Rührbesen	CS 120x600 M14	1	37,02	44,42	1	37,02	0	511001	194
769121	204870	Balancer	BR-RG 150	1	270,53	324,64	1	270,53	0	212005	74
769123	204887	Bürstenkranz	BC-RG 150	1	25,13	30,16	1	25,13	0	212005	74
769124	205921	Bit	PH 2-AF-55 3x	3	21,25	25,50	1	21,25	0	501001	9
769125	205938	Bithalter	BH-DWC	1	11,19	13,43	1	11,19	0	501001	9
769126	204368	Tiefenanschlag	DC UNI FF	1	137,90	165,48	1	137,90	0	201003	7
769132	205150	Fräsrad	HW-SZ 12	1	139,04	166,85	1	139,04	0	412001	72
769133	205167	Fräsrad	HW-FZ 12	1	139,04	166,85	1	139,04	0	412001	72
769134	204542	Filterelement	HF-CT 17	1	37,13	44,56	1	37,13	0	209005	187
769135	204559	Nassfilter	NF-CT 17	1	27,31	32,77	1	27,31	0	209002	188
769136	206362	Filtersack	FIS-CT 17/5	5	36,10	43,32	1	36,10	0	409001	190
769137	205396	Bitkassette	TX 10-50/BH-SORT/31x	1	40,22	48,26	1	40,22	0	501001	21
769138	205419	Bitkassette	BIT/BH-SORT/31x	1	40,22	48,26	1	40,22	0	501001	21
769142	205426	Schnellbauschrauben	DWS C FT 3,9x25 1000x	1000	39,19	47,03	1	39,19	0	501008	9
769143	205433	Schnellbauschrauben	DWS C FT 3,9x35 1000x	1000	39,19	47,03	1	39,19	0	501008	9
769144	205440	Schnellbauschrauben	DWS C CT 3,9x35 1000x	1000	39,19	47,03	1	39,19	0	501008	9
769145	205457	Schnellbauschrauben	DWS C CT 3,9x45 1000x	1000	39,19	47,03	1	39,19	0	501008	9
769146	204351	Magazinvorsatz	AF 55-DWC	1	189,19	227,03	1	189,19	0	201003	8
769154	206553	Diamanttrennscheibe	ALL-D 125 PREMIUM	1	89,45	107,34	1	89,45	0	517006	79
769158	205518	Diamanttrennscheibe	C-D 125 PREMIUM	1	104,76	125,71	1	104,76	0	517006	79
769162	205556	Diamanttrennscheibe	TL-D125 PREMIUM	1	59,52	71,42	1	59,52	0	517006	79
769166	205211	Diamantscheibe	DIA STONE-D130 PREMIUM	1	249,85	299,82	1	249,85	0	412002	71
769538	209042	Parallelanschlag	PG-HK 132	1	156,18	187,42	1	156,18	0	202004	69
769539	209059	Hobeleinrichtung	NS-HK 250x50	1	1.329,60	1.595,52	1	1.329,60	0	202004	69
769540	209066	Kerveneinrichtung	RS-HK 160x80	1	1.364,68	1.637,62	1	1.364,68	0	202004	69
769542	209080	Vorschneider	CT-HK HW 14x14x2/6	6	43,30	51,96	1	43,30	0	421001	69
769543	209097	Wendemesser	CT-HK HW 80x13x2,2/3	3	160,18	192,22	1	160,18	0	507001	69
769544	209110	Wendemesser	CT-HK HW 50x12x1,5/3	3	41,70	50,04	1	41,70	0	507001	69
769545	209127	Wendemesser	RN-PL 19x1x205 Tri. 6x	6	118,48	142,18	1	118,48	0	507001	69
769546	209134	Wendemesser	RN-PL 19x1x245 Tri. 6x	6	127,73	153,28	1	127,73	0	507001	69
769547	209141	Fräskettengarnitur	MF-CM 28x35x100 A	1	950,87	1.141,04	1	950,87	0	523001	70
769548	209158	Fräskettengarnitur	MF-CM 28x40x100 A	1	926,65	1.111,98	1	926,65	0	523001	70
769550	209172	Fräskettengarnitur	MF-CM 30x30x125 B	1	1.084,66	1.301,59	1	1.084,66	0	523001	70
769551	209189	Fräskette	MC-CM 28x35/40x100 A	1	425,34	510,41	1	425,34	0	523002	70

*SB-verpacktes Zubehör und Verbrauchsmaterial für Lochwand
**im Karton

VPE = Packungsinhalt pro Bestellnummer
VSE = Handels-Versandeinheit pro Bestellnummer

[1] Unverbindliche Preisempfehlung des Herstellers. Preise des Händlers können abweichen.

Preisliste / Numerische Reihenfolge

Art.-Nr.	EAN-Nr. 4014549...	Bezeichnung	Typ	VPE	PoM € pro VPE [1]	PiM € pro VPE [1]	VSE	PoM € pro VSE [1]	TP	RG	Seite
769552	209196	Fräskette	MC-CM 28x40x150 A	1	452,99	543,59	1	452,99	0	523002	70
769553	209219	Fräskette	MC-CM 30x30x125 B	1	574,89	689,87	1	574,89	0	523002	70
769620	210123	Zusatzhandgriff	AH-M8 VIBRASTOP	1	14,39	17,27	1	14,39	0	217001	76
769669	211915	Führungsschiene	GC 2000	1	304,70	365,64	1	304,70	0	213003	69
769670	211922	Führungsschiene	GC 3000	1	420,43	504,52	1	420,43	0	213003	69
769671	211939	Winkelanschlag	GC 1000-WA	1	381,02	457,22	1	381,02	0	213003	69
769941	221631	Kappschiene	FSK 250	1	174,12	208,94	1	174,12	0	213001	220
769942	221617	Kappschiene	FSK 420	1	200,85	241,02	1	200,85	0	213001	220
769943	221624	Kappschiene	FSK 670	1	227,58	273,10	1	227,58	0	213001	220
769953	223314	Absaughaube	DCC-AG 125 FH	1	122,24	146,69	1	122,24	0	217001	78

*SB-verpacktes Zubehör und Verbrauchsmaterial für Lochwand
**im Karton

VPE = Packungsinhalt pro Bestellnummer
VSE = Handels-Versandeinheit pro Bestellnummer

[1] Unverbindliche Preisempfehlung des Herstellers.
Preise des Händlers können abweichen.

Festool Set-Varianten 2023

Bezeichnung		Artikel-Nr.
	beinhaltet	
Absaugmobil CLEANTEC CTL 36 E AC PLANEX		**576850**
	Absaugmobil CLEANTEC CTL 36 E AC-LHS	574960
	Werkzeughalter WHR-CT LHS 2	205274
Absaugmobil CLEANTEC CTM 36 E AC PLANEX		**576853**
	Absaugmobil CLEANTEC CTM 36 E AC-LHS	574984
	Werkzeughalter WHR-CT LHS 2	205274
Akku-Absaugmobil CLEANTEC CTLC MINI I-Plus		**577670**
	Akku-Absaugmobil CLEANTEC CTLC MINI I-Basic	577065
	Energie-Set SYS 18V 4x5,0/TCL6 DUO	577709
Akku-Absaugmobil CLEANTEC CTLC MIDI I-Plus		**577671**
	Akku-Absaugmobil CLEANTEC CTLC MIDI I-Basic	577066
	Energie-Set SYS 18V 4x5,0/TCL6 DUO	577709
Akku-Absaugmobil CLEANTEC CTMC SYS HPC 4,0 I-Plus		**576942**
	Akku-Absaugmobil CLEANTEC CTMC SYS I-Basic	576933
	Energie-Set SYS 18V 4x4,0/TCL6 DUO	577104
Akku-Absaugmobil CLEANTEC CTMC MIDI I-Plus		**577672**
	Akku-Absaugmobil CLEANTEC CTMC MIDI I-Basic	577067
	Energie-Set SYS 18V 4x5,0/TCL6 DUO	577709
Akku-Absaugmobil CLEANTEC CTLC SYS HPC4,0 I-Plus		**576944**
	Akku-Absaugmobil CLEANTEC CTLC SYS I-Basic	576936
	Energie-Set SYS 18V 4x4,0/TCL6 DUO	577104
Akku-Dämmstoffssäge ISC 240 HPC 4,0 EB-Plus XL-FS		**576572**
	Akku-Dämmstoffssäge ISC 240 HPC4,0 EBI-Plus	576569
	Winkelanschlag FS-WA-ISC	575413
	Führungsschiene FS 1400/2 verpackt	491498
Akku-Kreissäge HKC 55 5,0 EBI-Set-FSK 420		**577675**
	Akku-Kreissäge HKC 55 5,0 EBI-Plus-SCA	577678
	Kappschiene FSK 420	769942
Akku-Kapp-Zugsäge KSC 60 EB 5,0 I-Plus		**577665**
	Akku-Kapp-Zugsäge KSC 60 EB-Basic	576847
	Energie-Set SYS 18V 2x5,0/TCL6 DUO	577707

Bezeichnung		Artikel-Nr.
	beinhaltet	
Akku-Kapp-Zugsäge KSC 60 5,0 I-UG-Set		**577666**
	Akku-Kapp-Zugsäge KSC 60 EB-Basic	576847
	Energie-Set SYS 18V 2x5,0/TCL6 DUO	577707
	Untergestell UG-KS 60	200129
	Kappanschlag KA-UG-KS 60-R/L	201909
Akku-Pendelstichsäge CARVEX PSC 420 HPC 4,0 EBI-Set		**576523**
	Akku-Pendelstichsäge CARVEX PSC 420 HPC 4,0 EBI-Plus	576525
	Zubehör-SYS ZH-SYS-PS 420	576789
Akku-Tauchsäge TSC 55 KEBI-Plus/XL-FS		**577391**
	Akku-Tauchsäge TSC 55 KEBI-Plus/XL	577342
	Führungsschiene FS 1400/2 verpackt	491498
Auszug SYS-AZ Set		**500767**
	Auszug SYS-AZ (5 St.)	500692
Baustrahler DUO-Set		**576402**
	Baustrahler DUO-Plus	576406
	Stativ ST DUO 200	200038
CT-Absaugarm CT-ASA CT 26/36/SB		**496372**
	CT-Absaugarm CT-ASA	492452
	Schubbügel SB-CT 26/36	495802
	Abstützung CT26/36-ASA/SB	496780
Dia-Trennsystem DSC-AG 125 Plus-FS		**576549**
	Dia-Trennsystem DSC-AG 125 Plus	576547
	Führungsschiene FS 800/2 verpackt	491499
Diamantschleifer RG 130 ECI-Set DIA AB		**577060**
	Diamantschleifer RG 130 ECI-Plus	577045
	Diamantscheibe DIA ABRASIVE-D130 PREMIUM	768018
Diamantschleifer RG 130 ECI-Set DIA HD		**577059**
	Diamantschleifer RG 130 ECI-Plus	577045
	Diamantscheibe DIA HARD-D130 PREMIUM	768017
Diamantschleifer RG 130 ECI-Set DIA PA		**577062**
	Diamantschleifer RG 130 ECI-Plus	577045
	Diamantscheibe DIA Paint-D130 PREMIUM	204176

Festool Set-Varianten 2023

Bezeichnung		Artikel-Nr.
	beinhaltet	
Diamantschleifer RG 130 ECI-Set DIA TH		**577061**
	Diamantschleifer RG 130 ECI-Plus	577045
	Schruppscheibe Dia Thermo-RGP 130	768023
Dübelfräse DOMINO DF 500 Q-Set		**576420**
	Dübelfräse DOMINO DF 500 Q-Plus	576413
	Leistenanschlag LA-DF 500	493487
	Queranschlag QA-DF 500/700	498590
Handkreissäge HK 55 EBQ-Plus-FS		**576126**
	Handkreissäge HK 55 EBQ-Plus	576121
	Führungsschiene FS 1400/2 verpackt	491498
Handkreissäge HK 55 EBQ-Plus-FSK420		**576131**
	Handkreissäge HK 55 EBQ-Plus	576121
	Kappschiene FSK 420	769942
Handkreissäge HK 85 EB-Plus-FS		**576138**
	Handkreissäge HK 85 EB-Plus	576147
	Führungsschiene FS 1400/2 verpackt	491498
Kantenanleimer CONTURO KA 65-Set		**577840**
	Kantenanleimer CONTURO KA 65-Plus	577836
	Kantenbearbeitungsset KB-KA 65 SYS3	576834
Kapp-Zugsäge KAPEX KS 60 E-Set/XL-UG		**574789**
	Kapp-Zugsäge KAPEX KS 60 E-Set	561728
	Untergestell UG-KS 60	200129
	Kappanschlag KA-UG-KS 60-R/L	201909
Kapp-Zugsäge KAPEX KS 120 REB-Set-MFT		**576663**
	Kapp-Zugsäge KAPEX KS 120 REB	575302
	Kappanschlag KA-UG-KS 120-R/L	497514
	Winkelabstützung AB-KA-UG/2	203356
	Multifunktionstisch MFT/KAPEX	495465
	Spannsatz SZ-KS	494693
Kapp-Zugsäge KAPEX KS 120 REB-Set-UG		**575313**
	Kapp-Zusäge KAPEX KS 120 REB	575302
	Untergestell UG-KAPEX	497351
	Kappanschlag KA-UG-R/L	497514
Kreisschneider Set KS-PS 400 Set		**497443**
	Adapter-Tisch ADT-PS 400	497303
	Kreisschneider KS-PS 400	497304

Bezeichnung		Artikel-Nr.
	beinhaltet	
Langhalsschleifer PLANEX LHS-E 225/CTM 36-Set		**575455**
	Langhalsschleifer PLANEX LHS-E 225 EQ	571934
	Absaugmobil CLEANTEC CTM 36 E AC-LHS	574984
Langhalsschleifer PLANEX LHS-E 225/CTL36-Set		**575447**
	Langhalsschleifer PLANEX LHS-E 225 EQ	571934
	Absaugmobil CLEANTEC CTL 36 E AC-LHS	574960
Langhalsschleifer PLANEX LHS 2 225 EQI/CTL 36-Set		**576696**
	Langhalsschleifer PLANEX LHS 2 225 EQI-Plus	575990
	Absaugmobil CLEANTEC CTL 36 E AC-LHS	574960
	Werkzeughalter WHR-CT LHS 2	205274
Langhalsschleifer PLANEX LHS 2 225 EQI/CTM 36-Set		**576698**
	Langhalsschleifer PLANEX LHS 2 225 EQI-Plus	575990
	Absaugmobil CLEANTEC CTM 36 E AC-LHS	574984
	Werkzeughalter WHR-CT LHS 2	205274
Mobile Werkstatt MW 1000		**203802**
	Mobile Werkstatt MW 1000 Basic	203454
	Tisch TSB/1-MW 1000	203457
Multifunktionstisch MFT/3 Conturo		**500869**
	Multifunktionstisch MFT/3 Conturo	707126
	Adapter AP-KA 65	500175
Oberfräse OF 1010 REBQ-Set		**577168**
	Oberfräse OF 1010 REBQ-Plus	576919
	Führungsschiene FS 800/2 verpackt	491499
Oberfräse OF 1010 REBQ-Set+Box		**577186**
	Oberfräse OF 1010 REBQ-Plus	576919
	Führungsschiene FS 800/2 verpackt	491499
	Fräserbox Box OF HW 10x S8 Mix	498979
Oberfräse OF 1400 EBQ-Plus+Box-OF-S		**576540**
	Oberfräse OF 1400 EBQ-Plus	576207
	Fräserbox Box OF HW 10x S8 Mix	498979
Oberfräse OF 2200 EB-Set		**576220**
	Oberfräse OF 2200 EB-Plus	576215
	Zubehör-Set ZS-OF 2200	576832

Festool Set-Varianten 2023

Bezeichnung		Artikel-Nr.
	beinhaltet	
Pendelstichsäge CARVEX PS 420 EBQ-Set		**576176**
	Pendelstichsäge CARVEX PS 420 EBQ-Plus	576175
	Zubehör-SYS ZH-SYS-PS 420	576789
Tauchsäge TS 55 FEBQ-Plus-FS		**577010**
	Tauchsäge TS 55 FEBQ-Plus	576703
	Führungsschiene FS 1400/2 verpackt	491498
Tauchsäge TS 60 KEBQ-Plus-FS		**577417**
	Tauchsäge TS 60 KEBQ-Plus	576721
	Führungsschiene FS 1400/2 verpackt	491498
Tauchsäge TSV 60 KEBQ-Plus-FS		**577743**
	Tauchsäge TSV 60 KEBQ-Plus	576730
	Führungsschiene FS 1900/2 verpackt	491503
Tischzugsäge PRECISIO CS 50 EBG-Set		**574772**
	Tischzugsäge PRECISIO CS 50 EBG	574765
	Längsanschlag LA-CS 50/CMS	574796
	Verlängerung VL	492092
	Verbreiterung CS 50 VB	492090
	Schiebetisch ST	492100
Tischzugsäge PRECISIO CS 70 EBG-Set		**574782**
	Tischzugsäge PRECISIO CS 70 EBG	574776
	Verbreiterung CS 70 VB	488060
	Verlängerung CS 70 VL	488061
	Längsanschlag CS 70 LA	488062
	Schiebetisch CS 70 ST 650	490312
Schleifklotz HSK-A-Set		**497101**
	Schleifklotz HSK-A 80x130	496962
	Schleifklotz HSK-A 115x226	496963
	Schleifklotz HSK-A 80x400	496964
	Schleifklotz HSK-A 80x200	496965
Schwertsäge UNIVERS SSU 200 EB-Plus-FS		**576565**
	Schwertsäge UNIVERS SSU 200 EB-PLUS	576563
	Führungsschiene FS 800/2 verpackt	491499
Systainersäge CSC SYS 50 EBI-Set		**577379**
	Systainersäge CSC SYS 50 EBI-Basic	576820
	Energie-Set SYS 18V 2x5,0/TCL6 DUO	577707
	Untergestell UG-CSC-SYS	577001

Bezeichnung		Artikel-Nr.
	beinhaltet	
Systainersäge CSC SYS 50 EBI-Plus		**577374**
	Systainersäge CSC SYS 50 EBI-Basic	576820
	Energie-Set SYS 18V 2x5,0/TCL6 DUO	577707
Systainersäge CSC SYS 50 EBI-Basic-Set		**577371**
	Systainersäge CSC SYS 50 EBI-Basic	576820
	Untergestell UG-CSC-SYS	577001
Streiflicht SYSLITE STL 450-Set		**202911**
	Streiflicht SYSLITE STL 450	201937
	Adapter AD-ST DUO 200	201936
	Stativ ST DUO 200	200038
Tauchsäge TS 75 EBQ-Plus-FS		**576115**
	Tauchsäge TS 75 EBQ-Plus	576110
	Führungsschiene FS 1400/2 verpackt	491498
Tischkreissäge TKS 80 EBS-Set		**575828**
	Tischkreissäge TKS 80 EBS	575781
	Verbreiterung VB TKS 80	575840
	Verlängerung VL TKS 80	575825
	Längsanschlag LA TKS 80	575826
	Schiebetisch ST TKS 80	575827
Untergestell UG-KA-KS 60-Set		**202055**
	Untergestell UG-KS 60	200129
	Kappanschlag KA-UG-KS 60-R/L	201909
Untergestell UG-KA-Set		**497354**
	Kappanschlag KA-UG-R/L	497514
	Untergestell UG-KAPEX	497351

Kohlebürsten 2023 (Preis je 1 Paar)

Modell	Teile-Nr.	Preis € o. MwSt.[1]	Preis € m. MwSt.[1]	Modell	Teile-Nr.	Preis € o. MwSt.[1]	Preis € m. MwSt.[1]
AG 125	627036	7,95	9,54	PS 2/PS 2 E	487878	9,85	11,82
AG 230	627041	14,40	17,28	PS 300 EQ	490219	14,20	17,04
AP 55 E/EB	488915	14,40	17,28	PSB 300 EQ	490219	14,20	17,04
AP 65 E/EB	488915	14,40	17,28	PSB 300 Q	490223	7,95	9,54
AP 85 EB	488920	14,40	17,28	RAP 150 FE	495144	8,10	9,72
AT 65 E/EB	488915	14,40	17,28	RAP 150.03 E	488530	16,80	20,16
ATF 55 E/EB	488915	14,40	17,28	RAP 180.03 E	485202	31,30	37,56
BMS 180 E	485202	31,30	37,56	RAP 80.02 E	492629	7,95	9,54
BS 105/105 E	490929	20,90	25,08	RAS 115.04 E	492629	7,95	9,54
BS 75/75 E	490918	7,95	9,54	RAS 115.08 E	487530	27,60	33,12
CM 150	627021	37,10	44,52	RAS 180.03 E	485202	31,30	37,56
CS 50 EB/EB/EBG	491704	14,20	17,04	RAS 180.04 E	485202	31,30	37,56
CS 70 E/EB/EBG	488136	36,30	43,56	RG 80	627036	7,95	9,54
CSP 85/45 EB	482182	14,20	17,04	RG 130	769388	11,40	13,68
CT/CTL/CTM 11/22/33/44/55	452876	36,00	43,20	RG 150	627014	14,20	17,04
CT/CTL/CTM 17/26/36/48	496268	30,90	37,08	RO 125 FEQ	492629	7,95	9,54
CT/L MINI/MIDI [3]	456817	47,50	57,00	RO 150 FEQ	494062	14,20	17,04
CT/L MINI/MIDI [4]	496268	30,90	37,08	RO 1	484694	30,10	36,12
CTL/CTM MINI I/MIDI I	496268	30,90	37,08	RO 2 E	487530	27,60	33,12
CTH	496268	30,90	37,08	RO 90 DX FEQ	492629	7,95	9,54
DF 500 Q	492629	7,95	9,54	RO 150 E	492629	7,95	9,54
DF 700 Q	498697	14,20	17,04	RS 1/ 1 C	488915	14,40	17,28
DR 20	769388	11,40	13,68	RS 100 CQ/Q	488915	14,40	17,28
DS 400 E	489632	8,10	9,72	RS 2/RS 2 E	489018	8,10	9,72
DTS 400 Q/EQ	490714	14,20	17,04	RS 200 E/EQ/Q	489018	8,10	9,72
DTS 400 REQ	201902	14,20	17,04	RS 3 E/EQ/Q	489018	8,10	9,72
DX 93 E	487878	9,85	11,82	RS 300 EQ/Q	489018	8,10	9,72
EHL 65 E	488505	8,10	9,72	RS 4 E	489018	8,10	9,72
EHL 65 EQ	499679	7,95	9,54	RS 400 E/EQ/Q	489632	8,10	9,72
ES 125/125 E	489632	8,10	9,72	RTS 400 Q/EQ	490714	14,20	17,04
ES 150/3 EQ / ES 150/5 EQ	489632	8,10	9,72	RTS 400 REQ	201902	14,20	17,04
ETS 150/3 EQ / ETS 150/5 EQ [2]	490714	14,20	17,04	RW 1000 EQ	488915	14,40	17,28
ET 2 E	489018	8,10	9,72	RW 900 E	488915	14,40	17,28
ETS 125 REQ	201902	14,20	17,04	SAF 750 E	487230	24,50	29,40
ETS 125 Q/EQ	490714	14,20	17,04	SR 151 E -C-	452876	36,00	43,20
HK 132	627029	37,10	44,52	SR 200 E -C-	452876	36,00	43,20
HK 55 EBQ	491704	14,20	17,04	SR 201 E -C-	452876	36,00	43,20
HK 85	488920	14,40	17,28	SR 201 LE -C-	452876	36,00	43,20
HL 850 E/EB	488915	14,40	17,28	SR 202 E -C- Flow	452876	36,00	43,20
IS 330	627044	34,60	41,52	SR 202 LE -C- Flow	452876	36,00	43,20
KF 4 E	488579	7,95	9,54	SR 203 E -C- Flow	452876	36,00	43,20
KS 60	200257	36,30	43,56	SR 203 LE -C- Flow	452876	36,00	43,20
KS 88/KS 120	494785	20,60	24,72	SR 301 E -C-	452876	36,00	43,20
LHS 225 EQ	203231	20,90	25,08	SR 301 LE -C-	452876	36,00	43,20
LS 130 EQ	489632	8,10	9,72	SR 302 E -C- Flow	452876	36,00	43,20
MFK 700 EQ	490219	14,20	17,04	SR 302 LE -C- Flow	452876	36,00	43,20
MX 1000/1200	627047	18,40	22,08	SR 303 E -C- Flow	452876	36,00	43,20
MX 1202	627004	7,95	9,54	SR 303 LE -C- Flow	452876	36,00	43,20
MX 1600/2 / DUO	627004	7,95	9,54	SRH 204 E -C-	452876	36,00	43,20
OF 900 E	488579	7,95	9,54	SRM 152 E -C-	452876	36,00	43,20
OF 1000 E/Q/EQ	488579	7,95	9,54	SRM 45 E-LHS 225	452876	36,00	43,20
OF 1010	488579	7,95	9,54	SSU 220	627044	34,60	41,52
OF 1400	492002	14,20	17,04	SYM 70	491441	36,30	43,56
OF 2000/OF 2000 E/OF 2000/1	489342	38,20	45,84	TDK 12/TDK 15,6	492509	19,30	23,16
OFK 500 Q	490224	7,95	9,54	TPE-RS 1/100/100 CQ	488915	14,40	17,28
OFK 700 EQ	490220	14,20	17,04	TKS 80 EB	205743	28,10	33,72
PF 1200 E	488915	14,40	17,28	TS 55 Q/EBQ/REBQ	491704	14,20	17,04
PL 205	627026	37,10	44,52	TS 75 EQ/EBQ	491704	14,20	17,04
PL 245	627021	37,10	44,52	WET 2 E	492629	7,95	9,54
POLLUX 180 E	491606	31,30	37,56	WTS 150/7 E	492629	7,95	9,54
PS 1 E	484694	30,10	36,12				

[1] unverbindliche Preisempfehlung des Herstellers. Preise des Händlers können abweichen.
[2] ab Baujahr 2000 [3] bis Baujahr 2011 [4] ab Baujahr 2011

FESTOOL

Gesamt-Preisliste **2023**

! Stand: 04/2023, ersetzt alle vorherigen Preislisten.

Festool GmbH
Wertstraße 20
Postfach für Österreich 1362
D-73238 Wendlingen

vertreten durch:

Festool Österreich GmbH
Schloss Glanegg 2
A-5082 Grödig

Telefon: +49 (0)70 24/804-29710
E-Mail: customerservice-at@festool.com

Mehr Info unter **festool.at**

Änderungen und Irrtümer vorbehalten.
Alle Abbildungen sind unverbindlich.
Unverbindliche Preisempfehlung des Herstellers.
Preise gültig ab 01.04.2023.
Preise des Händlers können abweichen.

Es gilt die jeweils gültige gesetzliche Mehrwertsteuer.
Es gelten die Festool Allgemeinen Geschäftsbedingungen.
Vibrations- und Emissionswerte finden Sie in den Bedienungsanleitungen unter festool.at/vibration

distributed by RAGFA
Farbenhandels GmbH
A-9020 Klagenfurt
Primoschgasse 1
Telefon 0463 33288 - 0
Fax 0463 33288 26 oder 99
office@ragfa.com

FESTOOL

2023

Art. Nr. 70569 AT/de
4 01454 9425732