Bohren und Schrauben	Akku-Bohrschrauber CXS | TXS | C 18 | T 18+3 | QUADRIVE TDC	02
	Akku-Schlagbohrschrauber QUADRIVE TPC	04
	Akku-Schlagschrauber TID	05
	Akku-Bohrhammer BHC	06
	Akku-Trockenbauschrauber DURADRIVE DWC	06
Sägen mit Stichsägen	Akku-Pendelstichsäge | Pendelstichsäge CARVEX PS	21
	Pendelstichsäge TRION PS	22
Sägen mit Handkreissägen	Akku-Tauchsäge TSC | Tauchsäge TS	27
	Akku-Handkreissäge HKC | Handkreissäge HK	29
Akku- und Ladetechnik	Akkupacks | Ladegeräte | Energie-Sets SYS	35
Sägen mit Schwertsägen	Akku-Dämmstoffsäge ISC	38
	Schwertsäge UNIVERS SSU | Schwertsäge IS	39
Halbstationäres Sägen	Tischkreissäge TKS	41
	Tischzugsäge PRECISIO CS	43
	Kapp-Zugsäge KAPEX KSC | KS	47
	Leistensäge SYMMETRIC SYM	52
Halbstationäres Arbeiten	Arbeitstisch STM | Zubehör für CMS | Multifunktionstisch MFT	54
Oszillieren	Akku-Oszillierer VECTURO OSC	59
Zimmereimaschinen	Zubehör für Zimmerei-Handkreissägen, Balkenhobel und Kettenstemmer	63
Untergrund vorbereiten	Sanierungsschleifer RENOFIX RG	65
	Renovierungsfräse RENOFIX RG	66
	Tapetenperforierer TP	70
Trennen	Akku-Winkelschleifer AGC	71
	Akku-Diamant Trennsystem DSC-AGC | Diamant Trennsystem DSC-AG	72
Bekanten	Kantenanleimer CONTURO KA	75
Fräsen	Oberfräse OF	78
	Verbindungssystem VS | Fräswerkzeuge	88
	Kantenfräse OFK, MFK | Plattenfräse PF	111
Verbinden - DOMINO Verbindungssystem	Dübelfräse DOMINO DF	119
Hobeln	Einhandhobel EHL | Hobel HL	126
Schleifen	Langhalsschleifer PLANEX easy | PLANEX LHS 2	128
	Getriebe-Exzenterschleifer ROTEX RO	131
	Akku-Exzenterschleifer ETSC | Exzenterschleifer ETS EC, ETS	133
	Akku-Kantenschleifer ES-ETSC | Kantenschleifer ES-ETS	137
	Akku-Rutscher RTSC | RUTSCHER RTS	138
	Akku-Deltaschleifer DTSC | Deltaschleifer DTS	139
	Bandschleifer BS	144
Schleifen mit Druckluft	Druckluft-Exzenterschleifer LEX | Druckluft-Rutscher LRS	146
Schleifmittel	Schleifmittel | Handschleifmittel | Handschleifklötze	151
Polieren	Getriebe-Exzenterschleifer ROTEX RO	168
	Rotationspolierer SHINEX RAP	169
Saugen	Absaugmobil CLEANTEC CTC SYS/CT SYS (Systainersauger)	174
	Absaugmobil CLEANTEC CTC/CT (Büro, Werkstatt, Garage, Baustelle)	174
	Absaugmobile CLEANTEC CTLC/CTL (Staubklasse L)	174
	Absaugmobile CLEANTEC CTMC/CTM (Staubklasse M)	177
	Spezialsauger CLEANTEC CTL, CTH (Staubklasse L, H)	179
	Vorabscheider | Mobiler Absaugarm	180
Rühren	ErgoFix-Rührwerke MX | DUO-Rührwerke	197
Beleuchten	SYSLITE DUO | UNI | STL | KAL II	201
Systainer und Transportsysteme	SYS-PowerStation | Systainer³ | SYSTAINER T-LOC | SORTAINER	203
	SYS-ToolBox | SYS-StorageBox | Anwendungssystainer	210
	Transportmittel für Systainer | Systainer-Port	213
Arbeitsplatz organisieren	Baustellenradio SYSROCK | Bluetooth® Lautsprecher TOPROCK	216
	Mobile Werkstatt MW | Workcenter	216
	Multifunktionstisch MFT | Arbeitstisch STM	219
	Führungsschienen | Kappschienen	221
	plug it-System	229
	Numerische Reihenfolge	230
	Setvarianten | Kohlebürsten	255

!

Preisliste gültig
für Österreich
01.01. - 31.03.2022
www.festool.at

Gesamt-Preisliste **2022**

Elektro- | Druckluftwerkzeuge | Zubehör

distributed by

FESTOOL

RAGFA
Farbenhandels GmbH

A-9020 Klagenfurt
Primoschgasse 1
Telefon 0463 33288 - 0
Fax 0463 33288 26 oder 99
office@ragfa.com

Werkzeuge für höchste Ansprüche

Festool SERVICE

Leistung ohne Kompromisse.

Neben exzellenten Werkzeugen bieten wir Ihren Kunden auch einen direkten und umfassenden Service von herausragender Qualität.

Garantie all-inclusive
Das Plus an Leistung.

Nach Kauf und Registrierung ist das Werkzeug Ihres Kunden rundum abgesichert:*

- **Rundum-Reparatur gratis.**
  Schnell, gründlich und in den ersten drei Jahren absolut kostenlos. Wir ersetzen selbst Akkupacks und Ladegeräte sowie typische Verschleißteile wie Kohlebürsten, Kugellager oder Dichtungsringe.**
- **Diebstahl ersetzt.**
  Gegen eine geringe Selbstbeteiligung ersetzen wir in den ersten drei Jahren das Werkzeug nach einem Diebstahl durch ein brandneues Gerät.
- **Originalteil garantiert.**
  Wir garantieren die Verfügbarkeit jedes Ersatzteils für mindestens zehn Jahre nach Produktionsauslauf. Sollten wir es nicht einhalten können, erhält Ihr Kunde kostenlos ein neues Werkzeug.

Wie kann Ihr Kunde von unserer Garantie all-inclusive profitieren?
Bis zu 30 Tage nach dem Kauf das Werkzeug online registrieren!

Wie kann Ihr Kunde das Werkzeug registrieren?
- Schnell und einfach im MyFestool Kundenportal: **www.festool.at/myfestool**
- Die Registrierung kann auch über die Festool Work App mit dem MyFestool Konto durchgeführt werden.

! Bitte beachten Sie, dass Sie als Händler die Registrierung zur Garantie all-inclusive für Ihre Kunden nicht mehr übernehmen können. Seit dem 01.01.2021 kann diese Registrierung nur noch durch die Endkunden selbst in MyFestool erfolgen.

* Garantie all-inclusive gilt für alle innerhalb von 30 Tagen nach Kauf registrierten Festool Werkzeuge. Es gelten die Festool Garantiebedingungen, einzusehen unter www.festool.at/service

** „Rundum-Reparatur gratis" gilt auch für Akkupacks und Ladegeräte, jedoch nicht für sonstiges Verbrauchsmaterial und Zubehör und selbst zerlegte Geräte, sowie Schäden durch unsachgemäßen Gebrauch, Verwendung von nicht originalen Teilen und bei kontinuierlich stark verschleißendem Gebrauch.

Festool FinanzierungPLUS – Mehr Festool auf einmal.
Durchgeführt von GRENKE.

Jetzt von den Vorteilen der Festool FinanzierungPLUS profitieren: Mehr Liquidität, mehr Transparenz und mehr Sicherheit für Ihre Kunden. Für Sie, als Händler, weniger Preisdiskussionen, schnelle Bezahlung, i.d.R. innerhalb 48 Stunden nach Vertragsabschluss durch unseren Finanzpartner GRENKE sowie das Potenzial Ihren Umsatz zu steigern.

Werden Sie teilnehmender Händler und informieren sich im Händlerportal https://haendler.festool.at/de-at/service/festool-finanzierung

MyFestool
Alle Daten auf einen Klick.

Das persönliche Konto für Ihren Kunden mit individuellen Informationen und direktem Kontakt zu Festool.

- Exklusive Garantieregistrierung in MyFestool
- Übersicht über registrierte Werkzeuge und deren Garantielaufzeiten
- Vereinfachte Suche nach Zubehör und Ersatzteilen
- Online-Beauftragung einer Reparatur sowie Reparaturübersicht
- Voller Nutzungsumfang der Festool Apps

Rundum-Reparatur
Werkzeug repariert von Festool.

Gewissenhaft, schnell und mit großem Know-how kümmern sich unsere Experten um das Werkzeug Ihres Kunden.

- Zwölfmonatige Garantie auf die ausgetauschten Ersatzteile
- Erfahrene Festool Servicetechniker
- Verwendung von Original-Ersatzteilen
- Rundum-Check mit elektrischer Sicherheitsprüfung

Hallo Hotline!
Der Kontakt für alle Fragen.

Ob Beratung, Support oder Reparatur – wir freuen uns immer, von Ihnen oder von Ihren Kunden zu hören.

Fragen zu Produkten und Ersatzteilbestellungen
Telefon: +49 (0)70 24/804-29710 | Telefax: +49 (0)70 24/804-120539 | E-Mail: customerservice-at@festool.com
Fragen zur Rundum-Reparatur
Telefon: +49 (0)70 24/804-24400 | Telefax: +49 (0)70 24/804-20298 | E-Mail: service-at@festool.com
Fragen zu Garantie all-inclusive
Telefon: +49 (0)70 24/804-24108 | Telefax: +49 (0)70 24/804-20608 | E-Mail: festoolservice@festool.com

Akku-Bohrschrauber

	Benennung und Anwendung	Bestell-Nr.	VPE	PoM € pro VPE [1]	PiM € pro VPE [1]	VSE	PoM € pro VSE [1]	TP	RG
	Akku-Bohrschrauber CXS die passenden Zubehörakkus und Ladegeräte finden Sie unter „Akku- und Ladetechnik"								
	Akku-Bohrschrauber, CXS 2,6-Plus 2 x Akkupack BP-XS (500184), Ladegerät MXC (497495), CENTROTEC Werkzeugfutter (492135), CENTROTEC Magnet-Bithalter BH 60 CE-Imp (498974), FastFix Schnellspannbohrfutter 10 mm (499949), Bit PZ 2, Gürtelclip, Systainer SYS3 M 137 (204841)	576092	1	237,00	284,40	1	237,00	18	101010
	Akku-Bohrschrauber, CXS 2,6-Set 2 x Akkupack BP-XS (500184), Ladegerät MXC (497495), CENTROTEC Werkzeugfutter (492135), CENTROTEC Magnet-Bithalter BH 60 CE-Imp (498974), FastFix Schnellspannbohrfutter 10 mm (499949), Winkelvorsatz XS (497951), Bit PZ 2, Gürtelclip, Systainer SYS3 M 137 (204841)	576093	1	297,00	356,40	1	297,00	18	101010
	Akku-Bohrschrauber TXS die passenden Zubehörakkus und Ladegeräte finden Sie unter „Akku- und Ladetechnik"								
	Akku-Bohrschrauber, TXS 2,6-Plus 2 x Akkupack BP-XS (500184), Ladegerät MXC (497495), CENTROTEC Werkzeugfutter (492135), CENTROTEC Magnet-Bithalter BH 60 CE-Imp (498974), FastFix Schnellspannbohrfutter 10 mm (499949), Bit PZ 2, Gürtelclip, Systainer SYS3 M 137 (204841)	576101	1	237,00	284,40	1	237,00	18	101010
	Akku-Bohrschrauber, TXS 2,6-Set 2 x Akkupack BP-XS (500184), Ladegerät MXC (497495), CENTROTEC Werkzeugfutter (492135), CENTROTEC Magnet-Bithalter BH 60 CE-Imp (498974), FastFix Schnellspannbohrfutter 10 mm (499949), Winkelvorsatz XS (497951), Bit PZ 2, Gürtelclip, Systainer SYS3 M 137 (204841)	576102	1	297,00	356,40	1	297,00	18	101010
	Akku-Bohrschrauber C 18 die passenden Zubehörakkus und Ladegeräte finden Sie unter „Akku- und Ladetechnik"								
	Akku-Bohrschrauber, C 18-Basic ohne Akkupack, ohne Ladegerät, CENTROTEC Werkzeugfutter (492135), CENTROTEC Magnet-Bithalter BH 60 CE-Imp (498974), FastFix Schnellspannbohrfutter 13 mm KC 13-1/2-K-FFP (769067), Bit PZ 2, Gürtelclip, Systainer SYS3 M 187 (204842)	576434	1	245,00	294,00	1	245,00	32	101001
	Akku-Bohrschrauber, C 18 HPC 4,0 I-Plus 2 x Akkupack BP 18 Li 4,0 HPC-ASI (205034), Schnelladegerät TCL 6 (201135), CENTROTEC Werkzeugfutter (492135), CENTROTEC Magnet-Bithalter BH 60 CE-Imp (498974), FastFix Schnellspannbohrfutter 13 mm KC 13-1/2-K-FFP (769067), Bit PZ 2, Gürtelclip, Systainer SYS3 M 187 (204842)	576435	1	503,00	603,60	1	503,00	32	101001
	Akku-Bohrschrauber, C 18 HPC 4,0 I-Set 2 x Akkupack BP 18 Li 4,0 HPC-ASI (205034), Schnelladegerät TCL 6 (201135), CENTROTEC Werkzeugfutter (492135), CENTROTEC Magnet-Bithalter BH 60 CE-Imp (498974), FastFix Schnellspannbohrfutter 13 mm KC 13-1/2-K-FFP (769067), Bit PZ 2, FastFix Winkelvorsatz (205222), FastFix Exzentervorsatz (205223), Gürtelclip, Systainer SYS3 M 187 (204842)	576992	1	614,00	736,80	1	614,00	32	101001

*SB-verpacktes Zubehör und Verbrauchsmaterial für Lochwand
**im Karton

VPE = Packungsinhalt pro Bestellnummer
VSE = Handels-Versandeinheit pro Bestellnummer

[1] Unverbindliche Preisempfehlung des Herstellers. Preise des Händlers können abweichen.

Bohren und Schrauben

	Benennung und Anwendung	Bestell-Nr.	VPE	PoM € pro VPE [1]	PiM € pro VPE [1]	VSE	PoM € pro VSE [1]	TP	RG
	Akku-Bohrschrauber T 18+3 die passenden Zubehörakkus und Ladegeräte finden Sie unter „Akku- und Ladetechnik"								
	Akku-Bohrschrauber, T 18+3-Basic ohne Akkupack, ohne Ladegerät, CENTROTEC Werkzeugfutter (492135), CENTROTEC Magnet-Bithalter BH 60 CE-Imp (498974), FastFix Schnellspannbohrfutter 13 mm KC 13-1/2-K-FFP (769067), Bit PZ 2, Gürtelclip, Systainer SYS3 M 187 (204842)	576448	1	245,00	294,00	1	245,00	32	101001
	Akku-Bohrschrauber, T 18+3 HPC 4,0 I-Plus 2 x Akkupack BP 18 Li 4,0 HPC-ASI (205034), Schnelladegerät TCL 6 (201135), CENTROTEC Werkzeugfutter (492135), CENTROTEC Magnet-Bithalter BH 60 CE-Imp (498974), FastFix Schnellspannbohrfutter 13 mm KC 13-1/2-K-FFP (769067), Bit PZ 2, Gürtelclip, Systainer SYS3 M 187 (204842)	576446	1	503,00	603,60	1	503,00	32	101001
	Akku-Bohrschrauber, T 18+3 HPC 4,0 I-Set 2 x Akkupack BP 18 Li 4,0 HPC-ASI (205034), Schnelladegerät TCL 6 (201135), CENTROTEC Werkzeugfutter (492135), CENTROTEC Magnet-Bithalter BH 60 CE-Imp (498974), FastFix Schnellspannbohrfutter 13 mm KC 13-1/2-K-FFP (769067), Bit PZ 2, FastFix Winkelvorsatz (205222), FastFix Exzentervorsatz (205223), Gürtelclip, Systainer SYS3 M 187 (204842)	576989	1	614,00	736,80	1	614,00	32	101001
	Montageset Akku-Bohrschrauber und Pendelstichsäge Li 18 die passenden Zubehörakkus und Ladegeräte finden Sie unter „Akku- und Ladetechnik"								
	Montageset Akku, T 18+3/PSC 420 I-Set Akku-Bohrschrauber T 18+3, Pendelstichsäge PSC 420 EB, 2 x Akkupack BP 18 Li 4,0 HPC-ASI (205034), Schnelladegerät TCL 6 (201135), CENTROTEC Werkzeugfutter (492135), CENTROTEC Magnet-Bithalter BH 60 CE-Imp (498974), FastFix Schnellspannbohrfutter 13 mm KC 13-1/2-K-FFP (769067), Bit Sortiment twinBOX BB-MIX, Gürtelclip, 2 x Stichsägeblatt-Set: 1x WOOD FINE CUT S 75/2,5 und 1x WOOD UNIVERSAL S 75/4 FSG, Splitterschutz, Systainer SYS3 M 237 (204843)	576529	1	835,00	1.002,00	1	835,00	69	103002
	Akku-Bohrschrauber TDC 18/4								
	Akku-Bohrschrauber QUADRIVE, TDC 18/4 I-Basic ohne Akkupack, ohne Ladegerät, CENTROTEC Werkzeugfutter (492135), CENTROTEC Magnet-Bithalter BH 60 CE-Imp (498974), FastFix Schnellspannbohrfutter 13 mm KC 13-1/2-MMFP (577072), Bit PZ 2, Zusatzhandgriff (577073), Gürtelclip, Systainer SYS3 M 187 (204842)	575601	1	294,00	352,80	1	294,00	37	101001
	Akku-Bohrschrauber QUADRIVE, TDC 18/4 5,2/4,0 I-Plus Akkupack BP 18 Li 4,0 HPC-ASI (205034), Akkupack BP 18 Li 5,2 ASI (202479), Schnelladegerät TCL 6 (201135), CENTROTEC Werkzeugfutter (492135), CENTROTEC Magnet-Bithalter BH 60 CE-Imp (498974), FastFix Schnellspannbohrfutter 13 mm KC 13-1/2-MMFP (577072), Bit PZ 2, Zusatzhandgriff (577073), Gürtelclip, Systainer SYS3 M 187 (204842)	575602	1	552,00	662,40	1	552,00	37	101001
	Akku-Bohrschrauber QUADRIVE, TDC 18/4 5,2/4,0 I-Set Akkupack BP 18 Li 4,0 HPC-ASI (205034), Akkupack BP 18 Li 5,2 ASI (202479), Schnelladegerät TCL 6 (201135), CENTROTEC Werkzeugfutter (492135), CENTROTEC Magnet-Bithalter BH 60 CE-Imp (498974), FastFix Schnellspannbohrfutter 13 mm KC 13-1/2-MMFP (577072), Bit PZ 2, Zusatzhandgriff (577073), FastFix Winkelvorsatz (205222), Gürtelclip, Systainer SYS3 M 187 (204842)	577243	1	671,00	805,20	1	671,00	37	101001

*SB-verpacktes Zubehör und Verbrauchsmaterial für Lochwand
**im Karton

VPE = Packungsinhalt pro Bestellnummer
VSE = Handels-Versandeinheit pro Bestellnummer

[1] Unverbindliche Preisempfehlung des Herstellers. Preise des Händlers können abweichen.

Bohren und Schrauben

Akku-Schlagbohrschrauber

	Benennung und Anwendung	Bestell-Nr.	VPE	PoM € pro VPE [1]	PiM € pro VPE [1]	VSE	PoM € pro VSE [1]	TP	RG
	Akku-Schlagbohrschrauber TPC 18/4								
	Akku-Schlagbohrschrauber QUADRIVE, TPC 18/4 I-Basic ohne Akkupack, ohne Ladegerät, CENTROTEC Werkzeugfutter (492135), CENTROTEC Magnet-Bithalter BH 60 CE-Imp (498974), FastFix Schnellspannbohrfutter 13 mm KC 13-1/2-MMFP (577072), Bit PZ 2, Zusatzhandgriff (577073), Gürtelclip, Systainer SYS3 M 187 (204842)	575604	1	304,00	364,80	1	304,00	41	101002
	Akku-Schlagbohrschrauber QUADRIVE, TPC 18/4 5,2/4,0 I-Plus Akkupack BP 18 Li 4,0 HPC-ASI (205034), Akkupack BP 18 Li 5,2 ASI (202479), Schnellladegerät TCL 6 (201135), CENTROTEC Werkzeugfutter (492135), CENTROTEC Magnet-Bithalter BH 60 CE-Imp (498974), FastFix Schnellspannbohrfutter 13 mm KC 13-1/2-MMFP (577072), Bit PZ 2, Zusatzhandgriff (577073), Gürtelclip, Systainer SYS3 M 187 (204842)	575605	1	562,00	674,40	1	562,00	41	101002
	Akku-Schlagbohrschrauber QUADRIVE, TPC 18/4 5,2/4,0 I-Set Akkupack BP 18 Li 4,0 HPC-ASI (205034), Akkupack BP 18 Li 5,2 ASI (202479), Schnellladegerät TCL 6 (201135), CENTROTEC Werkzeugfutter (492135), CENTROTEC Magnet-Bithalter BH 60 CE-Imp (498974), FastFix Schnellspannbohrfutter 13 mm KC 13-1/2-MMFP (577072), Bit PZ 2, Zusatzhandgriff (577073), FastFix Winkelvorsatz (205222), Gürtelclip, Systainer SYS3 M 187 (204842)	577247	1	683,00	819,60	1	683,00	41	101002
	Akku-Schlagbohrschrauber QUADRIVE, TPC 18/4 5,2/4,0 I-Set/XL Akkupack BP 18 Li 4,0 HPC-ASI (205034), Akkupack BP 18 Li 5,2 ASI (202479), Schnellladegerät TCL 6 (201135), CENTROTEC Werkzeugfutter (492135), CENTROTEC Magnet-Bithalter BH 60 CE-Imp (498974), FastFix Schnellspannbohrfutter 13 mm KC 13-1/2-MMFP (577072), Bit PZ 2, Zusatzhandgriff (577073), FastFix Winkelvorsatz (205222), FastFix Tiefenanschlag DC UNI FF (769126), Gürtelclip, Systainer SYS3 M 187 (204842)	577248	1	727,00	872,40	1	727,00	41	101002

*SB-verpacktes Zubehör und Verbrauchsmaterial für Lochwand
**im Karton

VPE = Packungsinhalt pro Bestellnummer
VSE = Handels-Versandeinheit pro Bestellnummer

[1] Unverbindliche Preisempfehlung des Herstellers. Preise des Händlers können abweichen.

Akku-Schlagschrauber

	Benennung und Anwendung	Bestell-Nr.	VPE	PoM € pro VPE [1]	PiM € pro VPE [1]	VSE	PoM € pro VSE [1]	TP	RG
	Akku-Schlagschrauber TID 18 die passenden Zubehörakkus und Ladegeräte finden Sie unter „Akku- und Ladetechnik"								
	Akku-Schlagschrauber, TID 18-Basic ohne Akkupack, ohne Ladegerät, Gürtelclip, Systainer SYS3 M 187 (204842)	576481	1	290,00	348,00	1	290,00	31	101007
	Akku-Schlagschrauber, TID 18 HPC 4,0 I-Plus 2 x Akkupack BP 18 Li 4,0 HPC-ASI (205034), Schnelladegerät TCL 6 (201135), Gürtelclip, Systainer SYS3 M 187 (204842)	576482	1	549,00	658,80	1	549,00	31	101007
	Schrauber- und Bohrer-Set die passenden Zubehörakkus und Ladegeräte finden Sie unter „Akku- und Ladetechnik"								
	Schrauber- und Bohrer-Set, TID 18 HPC 4,0 I-Set T18 Akku-Schlagschrauber TID 18, Akku-Bohrschrauber T 18+3, 2 x Akkupack BP 18 Li 4,0 HPC-ASI (205034), Schnelladegerät TCL 6 (201135), FastFix Schnellspannbohrfutter 13 mm KC 13-1/2-K-FFP (769067), Gürtelclip, Systainer SYS3 M 237 (204843)	577244	1	754,00	904,80	1	754,00	63	101007
	Schrauber- und Bohrer-Set, TID 18 5,2/4,0-Set TPC 18/4 Akku-Schlagschrauber TID 18, Akku-Schlagbohrschrauber TPC 18/4, Akkupack BP 18 Li 4,0 HPC-ASI (205034), Akkupack BP 18 Li 5,2 ASI (202479), Schnellladegerät TCL 6 (201135), FastFix Schnellspannbohrfutter 13 mm KC 13-1/2-MMFP (577072), FastFix Winkelvorsatz (205222), Zusatzhandgriff (577073), Gürtelclip, Systainer SYS3 M 237 (204843)	576995	1	860,00	1.032,00	1	860,00	72	101007
	Bit-Sortiment und Bithalter								
	Bitkassette, BT-IMP SORT1 für Akku-Schlagschrauber TID 18; extra schlagfestes Bitsortiment; 6-teilig; in der BitBOX; Magnet-Bithalter BH 52, Bit PZ 2, Bit TX 20, Bit TX 25, Bit TX 30, Bit TX 40 Länge 25 mm	204381*	1	26,50	31,80	1	26,50	0	501001
	Bitkassette, BT-IMP SORT3 für Akku-Schlagschrauber TID 18; extra schlagfestes Bitsortiment; 6-teilig; in der BitBOX; verriegelbaren Magnet-Bithalter BHS 50, Bit PZ 2, Bit TX 20, Bit TX 25, Bit TX 30, Bit TX 40 Länge 25 mm	204383*	1	40,70	48,84	1	40,70	0	501001

*SB-verpacktes Zubehör und Verbrauchsmaterial für Lochwand
**im Karton

VPE = Packungsinhalt pro Bestellnummer
VSE = Handels-Versandeinheit pro Bestellnummer

[1] Unverbindliche Preisempfehlung des Herstellers. Preise des Händlers können abweichen.

Bohren und Schrauben

	Benennung und Anwendung	Bestell-Nr.	VPE	PoM € pro VPE [1]	PiM € pro VPE [1]	VSE	PoM € pro VSE [1]	TP	RG
	Bitkassette, BT-IMP SORT5 für Akku-Schlagschrauber TID 18; extra schlagfestes Bitsortiment; 6-teilig; im Bit Check; mit ¼" Sechskant-Antrieb; Bit PZ 2, Bit PH 2, Bit TX 20, Bit TX 25, Bit TX 30, Bit TX 40 Länge 50 mm	204385*	1	42,70	51,24	1	42,70	0	501001
	Steckschlüssel, STSL-IMP 1/4"-Set für Akku-Schlagschrauber TID 18; 3- teilig; optimal geeignet für das Ein- und Ausschrauben von Sechskantschrauben; Steckschlüssel mit ¼" Sechskant-Antrieb mit folgenden Schlüsselweiten: ¼", 5/16"und 3/8" Länge 50 mm	204388*	3	43,70	52,44	1	43,70	0	501001

Akku-Bohrhammer

Akku-Bohrhammer BHC 18
die passenden Zubehörakkus und Ladegeräte finden Sie unter „Akku- und Ladetechnik"

	Akku-Bohrhammer, BHC 18-Basic ohne Akkupack, ohne Ladegerät, Zusatzhandgriff (768615), Tiefenanschlag, Systainer SYS3 M 187 (204842)	576511	1	320,00	384,00	1	320,00	33	101011
	Akku-Bohrhammer, BHC 18 HPC 4,0 I-Plus 2 x Akkupack BP 18 Li 4,0 HPC-ASI (205034), Schnelladegerät TCL 6 (201135), Zusatzhandgriff (768615), Tiefenanschlag, Systainer SYS3 M 187 (204842)	576513	1	579,00	694,80	1	579,00	33	101011

Akku-Trockenbauschrauber

Akku-Trockenbauschrauber DURADRIVE DWC 18
die passenden Zubehörakkus und Ladegeräte finden Sie unter „Akku- und Ladetechnik"

	Akku-Bauschrauber DURADRIVE, DWC 18-2500 Basic ohne Akkupack, ohne Ladegerät, Magazinvorsatz (769146), Tiefenanschlag, Gerüsthaken, Magnetbithalter (769125), 2 x Bit PH 2 lang, Bit PH 2, Gürtelclip, Systainer SYS3 M 187 (204842)	576497	1	376,00	451,20	1	376,00	37	101009
	Akku-Bauschrauber DURADRIVE, DWC 18-2500 HPC 4,0 I-Plus 2 x Akkupack BP 18 Li 4,0 HPC-ASI (205034), Schnelladegerät TCL 6 (201135), Magazinvorsatz (769146), Tiefenanschlag, Gerüsthaken, Magnetbithalter (769125), 2 x Bit PH 2 lang, Bit PH 2, Gürtelclip, Systainer SYS3 M 187 (204842)	576498	1	635,00	762,00	1	635,00	37	101009
	Akku-Bauschrauber DURADRIVE, DWC 18-4500 Basic ohne Akkupack, ohne Ladegerät, Magazinvorsatz (769146), Tiefenanschlag, Gerüsthaken, Magnetbithalter (769125), 2 x Bit PH 2 lang, Bit PH 2, Gürtelclip, Systainer SYS3 M 187 (204842)	576504	1	376,00	451,20	1	376,00	37	101009
	Akku-Bauschrauber DURADRIVE, DWC 18-4500 HPC 4,0 I-Plus 2 x Akkupack BP 18 Li 4,0 HPC-ASI (205034), Schnelladegerät TCL 6 (201135), Magazinvorsatz (769146), Tiefenanschlag, Gerüsthaken, Magnetbithalter (769125), 2 x Bit PH 2 lang, Bit PH 2, Gürtelclip, Systainer SYS3 M 187 (204842)	576502	1	635,00	762,00	1	635,00	37	101009

*SB-verpacktes Zubehör und Verbrauchsmaterial für Lochwand
**im Karton

VPE = Packungsinhalt pro Bestellnummer
VSE = Handels-Versandeinheit pro Bestellnummer

[1] Unverbindliche Preisempfehlung des Herstellers. Preise des Händlers können abweichen.

CENTROTEC Werkzeugfutter, Schnellspannbohrfutter, Vorsätze

	Benennung und Anwendung	Bestell-Nr.	VPE	PoM € pro VPE [1]	PiM € pro VPE [1]	VSE	PoM € pro VSE [1]	TP	RG
	Werkzeugschnellwechsel-System CENTROTEC								
	Werkzeugfutter, WH-CE CENTROTEC für alle Festool Akku-Bohrschrauber und Bohrmaschinen (außer DR 20/DRP 20) mit CENTROTEC-Schnittstelle	492135*	1	24,50	29,40	1	24,50	0	201004
	Werkzeugfutter, CC-XL CENTROTEC für DR 20 E FF, DRP 20 ET FF, DRP 20-2 E FF; zur Aufnahme von CENTROTEC-Einsatzwerkzeugen Aufnahme FastFix	769071*	1	38,70	46,44	1	38,70	0	201004
	Schnellspannbohrfutter zum werkzeuglosen Spannen von Bits und Bohrern								
	Schnellspannbohrfutter, BF-FX 10 für Festool Akku-Bohrschrauber CXS und TXS Spannbereich 1 - 10 mm; Aufnahme FastFix	499949*	1	57,10	68,52	1	57,10	0	201004
	Schnellspannbohrfutter, KC 13-1/2-K-FFP für alle Festool Akku-Bohrschrauber, Akku-Schlagbohrschrauber, Bohrmaschinen (außer DR 20/DRP 20) und Schlagbohrmaschinen mit CENTROTEC-Schnittstelle; schlagbohrfest, Kunststoffring, mit Spannkraftsicherung Aufnahme FastFix; Spannbereich 1,5 - 13 mm	769067*	1	59,90	71,88	1	59,90	0	201004
	Schnellspannbohrfutter, KC 13-1/2-MMFP für alle Festool Akku-Bohrschrauber, Akku-Schlagbohrschrauber, Bohrmaschinen (außer DR 20/DRP 20) und Schlagbohrmaschinen mit CENTROTEC-Schnittstelle; schlagbohrfest, Metallring, mit zusätzlicher Spannkraftsicherung Aufnahme FastFix; Spannbereich 1,5 - 13 mm	577072*	1	68,50	82,20	1	68,50	0	201004
	Zahnkranzbohrfutter								
	Zahnkranzbohrfutter, CC-16 FFP für DR 20 E FF, DRP 20 ET FF, DRP 20-2 E FF; mit Schlüssel und Spannkraftsicherung Aufnahme FastFix; Spannbereich 3 - 16 mm	769061*	1	124,30	149,16	1	124,30	0	201004
	Vorsätze								
	Adapter, AD-3/8" FF für alle Festool Akku-Bohrschrauber, Akku-Schlagbohrschrauber, Bohrmaschinen (außer DR 20/DRP 20) und Schlagbohrmaschinen mit CENTROTEC-Schnittstelle; zur Aufnahme von Stecknüssen mit 4-Kant 3/8" nach DIN 3121 (maschinenbetätigte Schraubwerkzeuge) Aufnahme FastFix	769064*	1	61,00	73,20	1	61,00	0	201003
	Tiefenanschlag, DC UNI FF für alle Festool Akku-Bohrschrauber, Akku-Schlagbohrschrauber, Bohrmaschinen (außer DR 20/DRP 20) und Schlagbohrmaschinen mit CENTROTEC-Schnittstelle; Anschlaghülsen Ø 17 mm + 23 mm, Bit PH 2, Steckschlüssel SW 8 Aufnahme FastFix; Max. Schraubengröße in Weichholz 6 x 100 mm	769126*	1	116,60	139,92	1	116,60	0	201003

*SB-verpacktes Zubehör und Verbrauchsmaterial für Lochwand
**im Karton

VPE = Packungsinhalt pro Bestellnummer
VSE = Handels-Versandeinheit pro Bestellnummer

[1] Unverbindliche Preisempfehlung des Herstellers. Preise des Händlers können abweichen.

Bohren und Schrauben

	Benennung und Anwendung	Bestell-Nr.	VPE	PoM € pro VPE [1]	PiM € pro VPE [1]	VSE	PoM € pro VSE [1]	TP	RG
	Steckschlüssel, SW 8-DC UNI FF 2x für Tiefenanschlag DC UNI FF; 2 Steckschlüssel SW 8 mit Kugelklemmwirkung Schlüsselweite 8 mm	768113*	2	15,00	18,00	1	15,00	0	501007
	Steckschlüssel, SW 3/8"-DC UNI FF 2x für Tiefenanschlag DC UNI FF; 2 Steckschlüssel SW 3/8" mit Kugelklemmwirkung Schlüsselweite 3/8"	768165*	2	15,00	18,00	1	15,00	0	501007
	Schutzring, PR D17-DC UNI FF 5x für DC UNI FF; 5 Schutzringe für Anschlaghülse Ø 17 mm D 17 mm	768125*	5	4,30	5,16	1	4,30	0	301003
	Schutzring, PR D23-DC UNI FF 5x für DC UNI FF; 5 Schutzringe für Anschlaghülse Ø 23 mm D 23 mm	768127*	5	4,30	5,16	1	4,30	0	301003

FastFix Vorsätze

	FastFix Vorsätze								
	Winkelvorsatz, XS-AS für Akku-Bohrschrauber CXS und TXS; für Arbeiten an engen Stellen Max. Schraubengröße in Weichholz 5 x 40 mm	497951*	1	75,50	90,60	1	75,50	0	201003
	Tiefenanschlag, DD-DC für TPC 18/4, TDC 18/4 und alle Festool C- und T-Akku-Bohrschrauber mit FastFix-Aufnahme (außer CXS/TXS) Max. Schraubengröße in Weichholz 6 x 100 mm	493539*	1	109,50	131,40	1	109,50	0	201003
	Winkelvorsatz, AU-43 FFP für DRC 18/4, PDC 18/4, DR 18/4 E, PD 20/4 E, DRP 16 ET, DRP 18-4 DEC, PDP 20-4 DEC Aufnahme FastFix; Spannhals Ø 43 mm; Max. Schraubengröße in Weichholz 10 x 300 mm	769097*	1	167,00	200,40	1	167,00	0	201003
	Winkelkopf, AU DR 20 für DR 20 E FF, DRP 20 ET FF, DRP 20-2 E FF Aufnahme FastFix; Spannhals Ø 57 mm	769060*	1	202,00	242,40	1	202,00	0	201003
	Adapter, TI-FX für TI 15 IMPACT; FastFix Adapter mit integrierter Schlagabschaltung zum Einsatz der FastFix Vorsätze	498233*	1	50,80	60,96	1	50,80	0	201007

*SB-verpacktes Zubehör und Verbrauchsmaterial für Lochwand
**im Karton

VPE = Packungsinhalt pro Bestellnummer
VSE = Handels-Versandeinheit pro Bestellnummer

[1] Unverbindliche Preisempfehlung des Herstellers.
Preise des Händlers können abweichen.

Bohren und Schrauben

	Benennung und Anwendung	Bestell-Nr.	VPE	PoM € pro VPE [1]	PiM € pro VPE [1]	VSE	PoM € pro VSE [1]	TP	RG
	Winkelvorsatz, AN-UNI für TPC 18/4, TDC 18/4 und alle Festool C- und T-Akku-Bohrschrauber mit FastFix-Aufnahme (außer CXS/TXS); Winkel-Schnellverstellung durch einfaches Drehen des grünen Rings - der Vorsatz muss nicht mehr von der Maschine gelöst werden Max. Schraubengröße in Weichholz 10 x 300 mm	205222*	1	130,70	156,84	1	130,70	0	201003
	Exzentervorsatz, EX-UNI für TPC 18/4, TDC 18/4 und alle Festool C- und T-Akku-Bohrschrauber mit FastFix-Aufnahme (außer CXS/TXS); Winkel-Schnellverstellung durch einfaches Drehen des grünen Rings - der Vorsatz muss nicht mehr von der Maschine gelöst werden Max. Schraubengröße in Weichholz 6 x 100 mm	205223*	1	110,60	132,72	1	110,60	0	201003

Sonstiges Zubehör für Bohren und Schrauben

	Zubehör für Akku-Bohrhammer BHC 18								
	Bohrstaub-Düse, D 27-BSD für BHC 18, PDC 18, PD 20 und Absaugmobile CT/CTL/CTM; Adapter mit flexiblem Einsatz; Bohrmanschette aus vernikkeltem Stahl; passend für alle gängigen Industrie- und Haushaltsstaubsauger; Ausnahme: bei Saugern mit automatischer Filterabreinigung ist diese abzuschalten Anschluss-Ø 27 – 32; Bohrer-Ø 0 - 12 mm	500483*	1	21,50	25,80	1	21,50	0	309001
	Adapter, AD SDS-plus/FastFix für BHC 18, RHP 18, CHP 26; zur Aufnahme eines CENTROTEC Werkzeugfutters	769068*	1	18,00	21,60	1	18,00	0	201007

	Zusatzhandgriffe								
	Zusatzhandgriff, AH-43/185 für QUADRIVE DRC 18/4, PDC 18/4 und BHC 18; für die Aufnahme größerer Drehmomente Aufnahme Ø 43 mm; Länge 185 mm	768615*	1	11,10	13,32	1	11,10	0	201007
	Zusatzhandgriff, AH-43/230 für alle QUADRILL DR 18/4 und PD 20/4; für die Aufnahme größerer Drehmomente Aufnahme Ø 43 mm; Länge 230 mm	768613*	1	13,80	16,56	1	13,80	0	201007
	Zusatzhandgriff, AHS-43/230 für QUADRIVE TPC 18/4 und TDC 18/4; für die Aufnahme größerer Drehmomente; mit zusätzlicher Sicherung gegen unbeabsichtigtes Lösen Aufnahme Ø 43 mm; Länge 230 mm	577073*	1	13,80	16,56	1	13,80	0	201007
	Zusatzhandgriff, AH-57/275 für DR 20 E FF, DRP 20 ET FF, DRP 20-2 E FF; für die Aufnahme größerer Drehmomente Aufnahme Ø 57 mm; Länge 275 mm; Teleskop ausziehbar bis 380 mm	769045*	1	24,90	29,88	1	24,90	0	201007

*SB-verpacktes Zubehör und Verbrauchsmaterial für Lochwand
**im Karton

VPE = Packungsinhalt pro Bestellnummer
VSE = Handels-Versandeinheit pro Bestellnummer

[1] Unverbindliche Preisempfehlung des Herstellers. Preise des Händlers können abweichen.

Bohren und Schrauben

Zubehör für Trockenbauschrauber DWC

	Benennung und Anwendung	Bestell-Nr.	VPE	PoM € pro VPE [1]	PiM € pro VPE [1]	VSE	PoM € pro VSE [1]	TP	RG
	Magazinvorsatz								
	Magazinvorsatz, AF 55-DWC für DWC, DWP; für gegurtete Schrauben, 25-55 mm; Bit PH 2 lang	769146**	1	160,00	192,00	1	160,00	0	201003

	Bits	Größe	Länge mm								
	PH 2-AF-55 3x für AF 55-DWP/DWC	PH 2	152	769124*	3	18,00	21,60	1	18,00	0	501001
	PZ 2-AF-55 3x für AF 55-DWP/DWC	PZ 2	152	769078*	3	18,00	21,60	1	18,00	0	501001
	TX 20-AF-55/3 für AF 55-DWP/DWC; Verarbeiten magazinierter Holzbauschrauben (TX 20) bis 55 mm Länge; lange Bits für Magazinvorsatz; ideal für DWC 18-2500	TX 20	152	201463*	3	18,00	21,60	1	18,00	0	501001

	Bithalter								
	Bithalter, BH-DWC für DWC, DWP	769125*	1	9,50	11,40	1	9,50	0	501001

	Schnellbauschrauben	Durchmesser mm	Länge mm								
	DWS C FT 3,9x25 1000x für AF 55-DWP/DWC; magaziniert, 1000 Stk., Feingewinde	3,9	25	769142**	1000	33,10	39,72	1	33,10	0	501008
	DWS C FT 3,9x35 1000x für AF 55-DWP/DWC; magaziniert, 1000 Stk., Feingewinde	3,9	35	769143**	1000	33,10	39,72	1	33,10	0	501008
	DWS C CT 3,9x35 1000x für AF 55-DWP/DWC; magaziniert, 1000 Stk., Grobgewinde	3,9	35	769144**	1000	33,10	39,72	1	33,10	0	501008
	DWS C CT 3,9x45 1000x für AF 55-DWP/DWC; magaziniert, 1000 Stk., Grobgewinde	3,9	45	769145**	1000	33,10	39,72	1	33,10	0	501008

Führungssysteme zum Bohren

Zimmerei-Bohrständer
leichter Lauf durch präzise Führungsstangen und Bronze-Gleitlager im Führungsschlitten;
sicherer Stand durch rechteckige Grundplatte mit präzise gefräster Auflagefläche; für leistungsstarke Bohrmaschinen

	Zimmerei-Bohrständer, GD 320 Bohrerführungsteller für Bohrer Ø 8 bis 26 mm, 2 x Tiefenanschlag, 2 x Parallelanschlag, Reduzierring Ø 57 mm / 43 mm (768712)	768768**	1	298,70	358,44	1	298,70	0	201005
	Zimmerei-Bohrständer, GD 460 2 x Tiefenanschlag, 2 x Parallelanschlag, Bohrerführungsteller für Bohrer Ø 8 bis 26 mm, Reduzierring Ø 57 mm / 43 mm (768712)	768119**	1	322,60	387,12	1	322,60	0	201005

*SB-verpacktes Zubehör und Verbrauchsmaterial für Lochwand
**im Karton

VPE = Packungsinhalt pro Bestellnummer
VSE = Handels-Versandeinheit pro Bestellnummer

[1] Unverbindliche Preisempfehlung des Herstellers.
Preise des Händlers können abweichen.

	Benennung und Anwendung	Bestell-Nr.	VPE	PoM € pro VPE [1]	PiM € pro VPE [1]	VSE	PoM € pro VSE [1]	TP	RG
	Zimmerei-Bohrständer, GD 460 A Bohrerführungsteller für Bohrer Ø 8 bis 26 mm, 2 x Tiefenanschlag, 2 x Parallelanschlag, Reduzierring Ø 57 mm / 43 mm (768712)	769042**	1	421,00	505,20	1	421,00	0	201005

Bohrerwerkzeuge

CENTROTEC Schlangenbohrer Set

		Gesamtlänge mm	Nutzlänge mm	Durchmesser mm								
	SB CE/6-Set für TPC 18/4, TDC 18/4 und alle Festool C- und T-Akku-Bohrschrauber mit FastFix-Aufnahme (außer CXS/TXS); mit CENTROTEC-Schnittstelle; bis zu 15x nachschärfbar; hohe Korrosionsbeständigkeit und geringe Reibung aufgrund spezieller Beschichtung; optimal abgestimmter Gewindegang ermöglicht eine ideale Spanabfuhr; die robuste Gewindespitze ermöglicht ein präzises Ansetzen des Bohrers und zieht den Bohrer in das Holz, sodass ein ermüdungsarmes Arbeiten möglich ist; Schlangenbohrer D 6 (205903), Schlangenbohrer D 8 (205904), Schlangenbohrer D 10 (205905), Schlangenbohrer D 12 (205906), Schlangenbohrer D 14 (205907), Schlangenbohrer D 16 (205908), Systainer SYS MINI 1 TL TRA mit transparenter Abdeckung (203813)	235	165	6 / 8 / 10 / 12 / 14 / 16	205902**	1	129,70	155,64	1	129,70	0	40

CENTROTEC Schlangenbohrer

	Gesamtlänge mm	Nutzlänge mm	Durchmesser mm								
SB CE D6	235	165	6	205903*	1	22,10	26,52	1	22,10	0	401002
SB CE D8	235	165	8	205904*	1	23,10	27,72	1	23,10	0	401002
SB CE D10	235	165	10	205905*	1	24,10	28,92	1	24,10	0	401002
SB CE D12	235	165	12	205906*	1	25,10	30,12	1	25,10	0	401002
SB CE D14	235	165	14	205907*	1	26,10	31,32	1	26,10	0	401002
SB CE D16	235	165	16	205908*	1	28,10	33,72	1	28,10	0	401002

CENTROTEC Holzspiralbohrer

Holzspiralbohrer aus hochlegiertem Stahl; mit Zentrierspitze und 2 Schneiden für schnelle saubere Bohrungen; durch 2 Fasen anstelle von Vorschneidern wird auch in beschichtetem Plattenmaterial eine hohe Standzeit erreicht; zum Bohren in allen Holzarten, verleimten Hölzern, MDF und Acrylglas

	Durchmesser mm	Länge mm	Spirallänge mm								
D 3 CE/W für alle Festool Akku-Bohrschrauber mit FastFix Schnittstelle; mit CENTROTEC-Schnittstelle	3	73	33	492512*	1	10,10	12,12	1	10,10	0	401002
D 4 CE/W für alle Festool Akku-Bohrschrauber mit FastFix Schnittstelle; mit CENTROTEC-Schnittstelle	4	83	43	492513*	1	10,10	12,12	1	10,10	0	401002
D 5 CE/W für alle Festool Akku-Bohrschrauber mit FastFix Schnittstelle; mit CENTROTEC-Schnittstelle	5	93	51	492514*	1	10,40	12,48	1	10,40	0	401002
D 6 CE/W für alle Festool Akku-Bohrschrauber mit FastFix Schnittstelle; mit CENTROTEC-Schnittstelle	6	98	56	492515*	1	10,90	13,08	1	10,90	0	401002

*SB-verpacktes Zubehör und Verbrauchsmaterial für Lochwand
**im Karton

VPE = Packungsinhalt pro Bestellnummer
VSE = Handels-Versandeinheit pro Bestellnummer

[1] Unverbindliche Preisempfehlung des Herstellers. Preise des Händlers können abweichen.

Bohren und Schrauben

	Benennung und Anwendung	Durchmesser mm	Länge mm	Spirallänge mm	Bestell-Nr.	VPE	PoM € pro VPE [1]	PiM € pro VPE [1]	VSE	PoM € pro VSE [1]	TP	RG
	D 7 CE/W für alle Festool Akku-Bohrschrauber mit FastFix Schnittstelle; mit CENTROTEC-Schnittstelle	7	109	69	492516*	1	11,10	13,32	1	11,10	0	401002
	D 8 CE/W für alle Festool Akku-Bohrschrauber mit FastFix Schnittstelle; mit CENTROTEC-Schnittstelle	8	115	75	492517*	1	13,50	16,20	1	13,50	0	401002
	D 10 CE/W für alle Festool Akku-Bohrschrauber mit FastFix Schnittstelle; mit CENTROTEC-Schnittstelle	10	127	88	492518*	1	15,80	18,96	1	15,80	0	401002
	BKS D 3-8 CE/W mit CENTROTEC-Schnittstelle; Holzspiralbohrer lang mit Zentrierspitze	3, 4, 5, 6, 8	73 (Ø3)/ 83 (Ø4)/ 93 (Ø5)/ 98 (Ø6)/ 115 (Ø8)	33 (Ø3)/ 43 (Ø4)/ 51 (Ø5)/ 56 (Ø6)/ 75 (Ø8)	493648*	5	50,90	61,08	1	50,90	0	401002

CENTROTEC Holzspiralbohrer
mit Zentrierspitze; Nutzlänge 30 mm

		Durchmesser mm	Länge mm	Spirallänge mm								
	BKS D 3-8 CE/W-K mit CENTROTEC-Schnittstelle; Holzspiralbohrer kurz mit Zentrierspitze	3, 4, 5, 6, 8	65	25	495130*	5	46,50	55,80	1	46,50	0	401002
	DB WOOD CE SET TL 6x mit CENTROTEC-Schnittstelle; für die Bearbeitung von Holzwerkstoffen; aus hochwertigem Kugellagerstahl; Holzspiralbohrer lang mit Zentrierspitze	4, 2 x 5, 6, 8, 10	–	–	769093*	6	60,20	72,24	1	60,20	0	401002

CENTROTEC Querlochsenker

	Querlochsenker, QLS D 2- 8 CE Durchmesser 2 - 8 mm	492520*	1	30,90	37,08	1	30,90	0	401003
	Querlochsenker, QLS D 5-15 CE zum Vorsenken und Bündigverschrauben Durchmesser 5 - 15 mm	492521*	1	38,00	45,60	1	38,00	0	401003

CENTROTEC Bohrer mit Tiefenanschlag Ø 5 mm

	Bohrer mit Tiefenanschlag, BTA HW D 5 CE mit CENTROTEC-Schnittstelle; Hartmetall; einstellbarer Tiefenanschlag Durchmesser 5 mm	492522*	1	44,40	53,28	1	44,40	0	401002
	Ersatzbohrer, HW D 5 F.BTA für Bohrer mit Tiefenanschlag; Hartmetall Durchmesser 5 mm	491794*	1	29,80	35,76	1	29,80	0	401004

*SB-verpacktes Zubehör und Verbrauchsmaterial für Lochwand
**im Karton

VPE = Packungsinhalt pro Bestellnummer
VSE = Handels-Versandeinheit pro Bestellnummer

[1] Unverbindliche Preisempfehlung des Herstellers. Preise des Händlers können abweichen.

Bohren und Schrauben

	Benennung und Anwendung	Bestell-Nr.	VPE	PoM € pro VPE [1]	PiM € pro VPE [1]	VSE	PoM € pro VSE [1]	TP	RG
	CENTROTEC Bohrsenker mit Tiefenanschlag Ø 3,5 mm								
	Bohrsenker, BSTA HS D 3,5 CE mit CENTROTEC-Schnittstelle; einstellbarer Tiefenanschlag Durchmesser 3,5 mm	492523*	1	58,10	69,72	1	58,10	0	401003
	Ersatzbohrer, EB-BSTA D 3,5/5 für Bohrsenker mit Tiefenanschlag Durchmesser 3,5 mm	494445*	5	15,50	18,60	1	15,50	0	401004
	CENTROTEC Bohrsenker mit Tiefenanschlag Ø 4 mm								
	Bohrsenker, BSTA HS D 4 L60 CE für alle Festool Akku-Bohrschrauber, zum Einsatz mit dem CENTROTEC Werkzeugfutter; mit CENTROTEC-Schnittstelle; einstellbarer Tiefenanschlag, vor allem für die Bearbeitung von Terrassendielen geeignet Durchmesser 4 mm; max. Bohrtiefe 60 mm	202392*	1	63,60	76,32	1	63,60	0	401002
	Ersatzbohrer, EB-BSTA D4/2 für Bohrsenker mit Tiefenanschlag; erheblich lange Standzeit, da Bohrer aus hochwertigem HSS Böhler Stahl gefertigt ist Durchmesser 4 mm; max. Bohrtiefe 60 mm	202393*	2	26,60	31,92	1	26,60	0	401004
	CENTROTEC Bohrsenker mit Tiefenanschlag Ø 4,5 mm								
	Bohrsenker, BSTA HS D 4,5 CE mit CENTROTEC-Schnittstelle; einstellbarer Tiefenanschlag Durchmesser 4,5 mm	492524*	1	61,20	73,44	1	61,20	0	401003
	Ersatzbohrer, EB-BSTA D 4,5/5 für Bohrsenker mit Tiefenanschlag Durchmesser 4,5 mm	494446*	5	15,50	18,60	1	15,50	0	401004
	CENTROTEC Bohrsenker mit Tiefenanschlag Ø 5 mm								
	Bohrsenker, BSTA HS D 5 CE mit CENTROTEC-Schnittstelle; einstellbarer Tiefenanschlag Durchmesser 5 mm	496451*	1	64,10	76,92	1	64,10	0	401003
	Ersatzbohrer, EB-BSTA D 5/5 für Bohrsenker mit Tiefenanschlag Durchmesser 5 mm	496452*	5	15,50	18,60	1	15,50	0	401004
	CENTROTEC Zentrierbohrer								
	Zentrierbohrer, ZB HS D 5 EURO CE mit CENTROTEC-Schnittstelle; mit Tiefenbegrenzung für 5 mm Euro-Schrauben Durchmesser 5 mm	492525*	1	58,10	69,72	1	58,10	0	401002
	Ersatzbohrer, HS D 5 für Zentrierbohrer Durchmesser 5 mm	493572*	1	21,80	26,16	1	21,80	0	401004
	CENTROTEC sonstiges Zubehör								
	Hakendreher, HD D 18 CE für alle Festool Akku-Bohrschrauber mit FastFix Schnittstelle; mit CENTROTEC-Schnittstelle Durchmesser 18 mm	492526*	1	12,10	14,52	1	12,10	0	401003
	Bohrmaschinen Adapter, BA-CE CENTROTEC für Bohrmaschinen geeignet; ermöglicht Bohrmaschinen die Aufnahme von FastFix Vorsätzen wie z.B. Werkzeugfutter WH-CE CENTROTEC	496450*	1	19,90	23,88	1	19,90	0	401003

*SB-verpacktes Zubehör und Verbrauchsmaterial für Lochwand
**im Karton

VPE = Packungsinhalt pro Bestellnummer
VSE = Handels-Versandeinheit pro Bestellnummer

[1] Unverbindliche Preisempfehlung des Herstellers.
Preise des Händlers können abweichen.

	Benennung und Anwendung	Bestell-Nr.	VPE	PoM € pro VPE [1]	PiM € pro VPE [1]	VSE	PoM € pro VSE [1]	TP	RG
	Montagepaket, SYS3 M 89 ORG CE-SORT für alle Festool Akku-Bohrschrauber mit FastFix Schnittstelle; Holzspiralbohrer D 3 CE/W (492512), Holzspiralbohrer D 4 CE/W (492513), Holzspiralbohrer D 5 CE/W (492514), Holzspiralbohrer D 6 CE/W (492515), Holzspiralbohrer D 8 CE/W (492517), Holzspiralbohrer D 10 CE/W (492518), CENTROTEC Magnet-Bithalter BH 60 CE-Imp (498974), CENTROTEC extra langer Magnet-Bithalter BV 150 CE (492540), Querlochsenker QLS D2-8 CE (492520), Querlochsenker QLS D5-15 CE (492521), Bohrer mit Tiefenanschlag BTA HW D5 CE (492522), Bohrsenker mit Tiefenanschlag BSTA HS D3,5 CE (492523), Zentrierbohrer ZB HS D5 EURO CE (492525), Hakendreher HD D18 CE (492526), Bit Sortiment twinBOX BB-MIX (496936), Bohrerkassette BKS D3-8 CE/W-K (495130), 12 x 100 mm CENTROTEC Bits PZ1/PZ2/PZ3/PH1/PH2/PH3/TX15/TX20/TX25/TX30/SZ0,8x5,5/SZ1,2x6,5, 60 x 25 mm Bits, je 5 Stck: PZ1/PZ2/PZ3/PH1/PH2/PH3/TX10/TX15/TX20/TX25/TX30/TX40, CENTROTEC Schnellwechsel-Bithalter BHS 60 CE (205097), Schraubendreher SD-CE-Drive-UNI (200140), CENTROTEC Werkzeugfutter (492135), Systainer SYS3 ORG M 89 (204852)	576804**	1	455,40	546,48	1	455,40	0	401003
	Ratschen-Set, 1/4"-CE RA-Set 36 1/4"-Stecknuss-Satz von 4,0 bis 13 mm; 19 verschiedene Bit-Einsätze und 2 Bit-Verlängerungen; Ratsche und CENTROTEC Handgriff sowie diverse Adapter und Verlängerungen; Systainer SYS MINI (499622)	497881**	1	142,80	171,36	1	142,80	0	301003

CENTROTEC HSS Spiralbohrer
geschliffen; DIN 338

	Durchmesser mm								
HSS D 3/33 CE/M-Set Komplettbohrer mit CENTROTEC-Schnittstelle; CENTROTEC-Bohrerhalter und 2 Ersatzbohrer; Innensechskantschlüssel	3	493421*	1	11,50	13,80	1	11,50	0	401002
HSS D 3,5/39 CE/M-Set Komplettbohrer mit CENTROTEC-Schnittstelle; CENTROTEC-Bohrerhalter und 2 Ersatzbohrer; Innensechskantschlüssel	3,5	493422*	1	12,10	14,52	1	12,10	0	401002
HSS D 4/43 CE/M-Set Komplettbohrer mit CENTROTEC-Schnittstelle; CENTROTEC-Bohrerhalter und 2 Ersatzbohrer; Innensechskantschlüssel	4	493423*	1	12,70	15,24	1	12,70	0	401002
HSS D 4,5/47 CE/M-Set Komplettbohrer mit CENTROTEC-Schnittstelle; CENTROTEC-Bohrerhalter und 2 Ersatzbohrer; Innensechskantschlüssel	4,5	493424*	1	13,70	16,44	1	13,70	0	401002
HSS D 5/52 CE/M-Set Komplettbohrer mit CENTROTEC-Schnittstelle; CENTROTEC-Bohrerhalter und 2 Ersatzbohrer; Innensechskantschlüssel	5	493425*	1	13,90	16,68	1	13,90	0	401002
HSS D 5,5/57 CE/M-Set Komplettbohrer mit CENTROTEC-Schnittstelle; CENTROTEC-Bohrerhalter und 2 Ersatzbohrer; Innensechskantschlüssel	5,5	493426*	1	14,10	16,92	1	14,10	0	401002
HSS D 6/57 CE/M-Set Komplettbohrer mit CENTROTEC-Schnittstelle; CENTROTEC-Bohrerhalter und 2 Ersatzbohrer; Innensechskantschlüssel	6	493427*	1	14,70	17,64	1	14,70	0	401002
HSS D 6,5/63 CE/M-Set Komplettbohrer mit CENTROTEC-Schnittstelle; CENTROTEC-Bohrerhalter und 2 Ersatzbohrer; Innensechskantschlüssel	6,5	493428*	1	15,30	18,36	1	15,30	0	401002
HSS D 8,0/75 CE/M-Set Komplettbohrer mit CENTROTEC-Schnittstelle; CENTROTEC-Bohrerhalter und Ersatzbohrer; Innensechskantschlüssel	8	495308*	1	21,70	26,04	1	21,70	0	401002
HSS D 10,0/75 CE/M-Set Komplettbohrer mit CENTROTEC-Schnittstelle; CENTROTEC-Bohrerhalter und Ersatzbohrer; Innensechskantschlüssel	10	495309*	1	27,10	32,52	1	27,10	0	401002
HSS D3-10 CE/10 Bohrerkassette; mit CENTROTEC-Schnittstelle; für die Bearbeitung von Stahl und NE-Metallen; Innensechskantschlüssel	3 / 3,5 / 4 / 4,5 / 5 / 5,5 / 6 / 6,5 / 8 / 10	495128*	10	102,20	122,64	1	102,20	0	401002

*SB-verpacktes Zubehör und Verbrauchsmaterial für Lochwand
**im Karton

VPE = Packungsinhalt pro Bestellnummer
VSE = Handels-Versandeinheit pro Bestellnummer

[1] Unverbindliche Preisempfehlung des Herstellers. Preise des Händlers können abweichen.

Bohren und Schrauben

	Benennung und Anwendung		Bestell-Nr.	VPE	PoM € pro VPE [1]	PiM € pro VPE [1]	VSE	PoM € pro VSE [1]	TP	RG
	HSS Spiralbohrer Ersatzbohrer für CENTROTEC HSS Spiralbohrer; Ersatzbohrer für CENTROTEC Spiralbohrer HSS CE/M-Set									
		Durchmesser mm								
	HSS D 3/33 M/10	3	493437*	10	11,70	14,04	1	11,70	0	401002
	HSS D 3,5/39 M/10	3,5	493438*	10	12,40	14,88	1	12,40	0	401002
	HSS D 4/43 M/10	4	493439*	10	15,20	18,24	1	15,20	0	401002
	HSS D 4,5/47 M/10	4,5	493440*	10	17,30	20,76	1	17,30	0	401002
	HSS D 5/52 M/10	5	493441*	10	18,90	22,68	1	18,90	0	401002
	HSS D 5,5/57 M/10	5,5	493442*	10	20,50	24,60	1	20,50	0	401002
	HSS D 6/57 M/10	6	493443*	10	22,20	26,64	1	22,20	0	401002
	HSS D 6,5/63 M/10	6,5	493444*	10	25,00	30,00	1	25,00	0	401002
	HSS D 8,0/75 M/5	8	495310*	5	27,00	32,40	1	27,00	0	401002
	HSS D 10,0/75 M/5	10	495311*	5	39,70	47,64	1	39,70	0	401002
	Standardbohrer									
		Durchmesser mm								
	HSS D 1-10 Sort/19 Bohrerkassette; ohne CENTROTEC-Schnittstelle; für die Bearbeitung von Stahl und NE-Metallen; 19-teilig	1 / 1,5 / 2 / 2,5 / 3 / 3,5 / 4 / 4,5 / 5 / 5,5 / 6 / 6,5 / 7 / 7,5 / 8 / 8,5 / 9 / 9,5 / 10	498981*	19	61,80	74,16	1	61,80	0	501002
	Steinbohrer mit Hartmetall-Schneide für Akku-Schlagbohrschrauber, Schlagbohrmaschinen mit FastFix Schnittstelle									
		Durchmesser mm								
	DB STONE CE D4 3x für Akku-Schlagbohrschrauber, Schlagbohrmaschinen mit FastFix Schnittstelle; mit CENTROTEC-Schnittstelle	4	769111*	3	29,30	35,16	1	29,30	0	401002
	DB STONE CE D5 3x für Akku-Schlagbohrschrauber, Schlagbohrmaschinen mit FastFix Schnittstelle; mit CENTROTEC-Schnittstelle	5	769112*	3	29,90	35,88	1	29,90	0	401002
	DB STONE CE D6 3x für Akku-Schlagbohrschrauber, Schlagbohrmaschinen mit FastFix Schnittstelle; mit CENTROTEC-Schnittstelle	6	769113*	3	32,50	39,00	1	32,50	0	401002
	DB STONE CE D8 3x für Akku-Schlagbohrschrauber, Schlagbohrmaschinen mit FastFix Schnittstelle; mit CENTROTEC-Schnittstelle	8	769114*	3	35,30	42,36	1	35,30	0	401002
	DB STONE CE D10 3x für Akku-Schlagbohrschrauber, Schlagbohrmaschinen mit FastFix Schnittstelle; mit CENTROTEC-Schnittstelle	10	769115*	3	39,40	47,28	1	39,40	0	401002
	DB STONE CE SET TL für SYS TL mit Deckelfach; für Akku-Schlagbohrschrauber, Schlagbohrmaschinen mit FastFix Schnittstelle; mit CENTROTEC-Schnittstelle; für die Bearbeitung von Steine und Mauerwerk, mit langlebiger Hartmetallschneide; 6 CENTROTEC-Steinbohrer: Ø 4, 5, 2 x 6, 8, 10 mm	–	769096*	1	56,50	67,80	1	56,50	0	401002
	Hammerbohrer für Akku-Bohrhammer BHC 18 4-schneidig; Bohrungen in härteste Materialien wie Beton, Naturstein, Kunststein, Mauerwerk									
	Hammerbohrer, SDS-Set D5-D12/7 für Akku-Bohrhammer BHC 18 und alle anderen Bohrhämmer mit SDS-Plus Aufnahme; Hammerbohrer D 5 x 50 mm, 2 x Hammerbohrer D 6 x 50 mm, Hammerbohrer D 6 x 100 mm, Hammerbohrer D 8 x 100 mm, Hammerbohrer D 10 x 100 mm, Hammerbohrer D 12 x 100 mm		204070*	7	72,00	86,40	1	72,00	0	501004

*SB-verpacktes Zubehör und Verbrauchsmaterial für Lochwand
**im Karton

VPE = Packungsinhalt pro Bestellnummer
VSE = Handels-Versandeinheit pro Bestellnummer

[1] Unverbindliche Preisempfehlung des Herstellers. Preise des Händlers können abweichen.

CENTROTEC Forstner-Bohrer System

Benennung und Anwendung	Durchmesser mm	Bestell-Nr.	VPE	PoM € pro VPE [1]	PiM € pro VPE [1]	VSE	PoM € pro VSE [1]	TP	RG
FB D 15-35 CE-Set mit CENTROTEC-Schnittstelle; 5-teilig; inkl. konischem Zentrierbohrer Ø 4 mm und Austreiber; FB D 15 CE (205752), FB D 20 CE (205753), FB D 25 CE (205754), FB D 30 CE (205755), FB D 35 CE (205756), Systainer SYS MINI 1 TL TRA mit transparenter Abdeckung (203813)	15, 20, 25, 30, 35	205749**	1	139,70	167,64	1	139,70	0	401006
FB D 15 CE mit CENTROTEC-Schnittstelle; aus hochwertigem Kugellagerstahl; bis zu 5x nachschärfbar	15	205752*	1	27,60	33,12	1	27,60	0	401006
FB D 20 CE mit CENTROTEC-Schnittstelle; aus hochwertigem Kugellagerstahl; bis zu 5x nachschärfbar	20	205753*	1	30,60	36,72	1	30,60	0	401006
FB D 25 CE mit CENTROTEC-Schnittstelle; aus hochwertigem Kugellagerstahl; bis zu 5x nachschärfbar	25	205754*	1	33,60	40,32	1	33,60	0	401006
FB D 30 CE mit CENTROTEC-Schnittstelle; aus hochwertigem Kugellagerstahl; bis zu 5x nachschärfbar	30	205755*	1	36,70	44,04	1	36,70	0	401006
FB D 35 CE mit CENTROTEC-Schnittstelle; aus hochwertigem Kugellagerstahl; bis zu 5x nachschärfbar	35	205756*	1	39,70	47,64	1	39,70	0	401006
FB-CE/ET-Set für CENTROTEC-Forstnerbohrer; Ersatzteilset mit konischer Zentrierspitze sowie extra langer konischer Zentrierspitze, konischem Zentrierbohrer (4 mm) und Austreiber für FB D 15-35 CE-Set (Artikelnr. 205749)	–	205750*	1	23,80	28,56	1	23,80	0	401006
FB-CE/Er-Zobo für ZOBO-Bohrer; Zentrierspitzen (FB-CE 2,5x3,5/ZS und FB-CE 2,5x7,5/ZS), Zentrierbohrer (FB-CE 3x30/ZB) und Austreiber (für FB-Set-D 15-35 CE ZOBO - 496390); für CENTROTEC-Forstnerbohrer	–	497268*	1	19,90	23,88	1	19,90	0	401006

CENTROTEC Schraubwerkzeuge

Bits PZ 50 mm
für alle Festool Akku-Bohrschrauber mit FastFix Schnittstelle;
für alle Festool Akku-Bohrschrauber mit CENTROTEC-Schnittstelle

	Größe	Länge mm								
PZ 1-50 CENTRO/2	PZ 1	50	205069*	2	14,10	16,92	1	14,10	0	401001
PZ 2-50 CENTRO/2	PZ 2	50	205070*	2	14,10	16,92	1	14,10	0	401001
PZ 3-50 CENTRO/2	PZ 3	50	205072*	2	14,10	16,92	1	14,10	0	401001

*SB-verpacktes Zubehör und Verbrauchsmaterial für Lochwand
**im Karton

VPE = Packungsinhalt pro Bestellnummer
VSE = Handels-Versandeinheit pro Bestellnummer

[1] Unverbindliche Preisempfehlung des Herstellers. Preise des Händlers können abweichen.

Benennung und Anwendung	Größe	Länge mm	Bestell-Nr.	VPE	PoM € pro VPE [1]	PiM € pro VPE [1]	VSE	PoM € pro VSE [1]	TP	RG
Bits PZ 100 mm für alle Festool Akku-Bohrschrauber mit FastFix Schnittstelle; für alle Festool Akku-Bohrschrauber mit CENTROTEC-Schnittstelle										
PZ 1-100 CE/2	PZ 1	100	500841*	2	17,10	20,52	1	17,10	0	401001
PZ 2-100 CE/2	PZ 2	100	500842*	2	17,10	20,52	1	17,10	0	401001
PZ 3-100 CE/2	PZ 3	100	500843*	2	17,10	20,52	1	17,10	0	401001
Bit PH 50 mm für alle Festool Akku-Bohrschrauber mit FastFix Schnittstelle; für alle Festool Akku-Bohrschrauber mit CENTROTEC-Schnittstelle										
PH 1-50 CENTRO/2	PH 1	50	205073*	2	14,10	16,92	1	14,10	0	401001
PH 2-50 CENTRO/2	PH 2	50	205074*	2	14,10	16,92	1	14,10	0	401001
PH 3-50 CENTRO/2	PH 3	50	205075*	2	14,10	16,92	1	14,10	0	401001
Bit PH 100 mm für alle Festool Akku-Bohrschrauber mit FastFix Schnittstelle; für alle Festool Akku-Bohrschrauber mit CENTROTEC-Schnittstelle										
PH 1-100 CE/2	PH 1	100	500844*	2	17,10	20,52	1	17,10	0	401001
PH 2-100 CE/2	PH 2	100	500845*	2	17,10	20,52	1	17,10	0	401001
PH 3-100 CE/2	PH 3	100	500846*	2	17,10	20,52	1	17,10	0	401001
Bit TX 50 mm für alle Festool Akku-Bohrschrauber mit FastFix Schnittstelle; für alle Festool Akku-Bohrschrauber mit CENTROTEC-Schnittstelle										
TX 10-50 CENTRO/2	TX 10	50	205076*	2	14,10	16,92	1	14,10	0	401001
TX 15-50 CENTRO/2	TX 15	50	205079*	2	14,10	16,92	1	14,10	0	401001
TX 20-50 CENTRO/2	TX 20	50	205080*	2	14,10	16,92	1	14,10	0	401001

*SB-verpacktes Zubehör und Verbrauchsmaterial für Lochwand
**im Karton

VPE = Packungsinhalt pro Bestellnummer
VSE = Handels-Versandeinheit pro Bestellnummer

[1] Unverbindliche Preisempfehlung des Herstellers. Preise des Händlers können abweichen.

Bohren und Schrauben

	Benennung und Anwendung	Größe	Länge mm	Bestell-Nr.	VPE	PoM € pro VPE [1]	PiM € pro VPE [1]	VSE	PoM € pro VSE [1]	TP	RG
	TX 25-50 CENTRO/2	TX 25	50	205081*	2	14,10	16,92	1	14,10	0	401001
	TX 30-50 CENTRO/2	TX 30	50	205082*	2	14,10	16,92	1	14,10	0	401001
	TX 40-50 CENTRO/2	TX 40	50	205083*	2	14,10	16,92	1	14,10	0	401001

Bit TX 100 mm
für alle Festool Akku-Bohrschrauber mit FastFix Schnittstelle; für alle Festool Akku-Bohrschrauber mit CENTROTEC-Schnittstelle

	Bit, TX 15-100 CE/2 mit CENTROTEC-Schnittstelle Größe TX 15; Länge 100 mm	500847*	2	17,10	20,52	1	17,10	0	401001
	Bit, TX 20-100 CE/2 mit CENTROTEC-Schnittstelle Größe TX 20; Länge 100 mm	500848*	2	17,10	20,52	1	17,10	0	401001
	Bit, TX 25-100 CE/2 mit CENTROTEC-Schnittstelle Größe TX 25; Länge 100 mm	500849*	2	17,10	20,52	1	17,10	0	401001
	Bit, TX 30-100 CE/2 mit CENTROTEC-Schnittstelle Größe TX 30; Länge 100 mm	500850*	2	17,10	20,52	1	17,10	0	401001
	Bit-Set, CENTROTEC BITS CE SET TL 6X für SYS TL mit Deckelfach; mit CENTROTEC-Schnittstelle; in Deckelfacheinlage; Bit PZ 2, Bit PZ 3, Bit TX 15, Bit TX 20, Bit TX 25, Bit TX 30 Länge 100 mm	769095*	6	44,10	52,92	1	44,10	0	401001

Bit-Sortiment und Bithalter

	TwinBOX, BB-MIX Inhalt 10-teilig; Bit PH 1, Bit PH 2, Bit PZ 1, Bit PZ 2, Bit PZ 3, Bit SZ 0,8x5,5, Bit TX 15, Bit TX 20, Bit TX 25, Bit TX 30 Länge 25 mm	496936*	1	20,90	25,08	1	20,90	0	501001
	Bit-Sortiment, BITS + BHS 60 CE TL 24x für SYS TL mit Deckelfach; 24-teilig; 2 x Bit PH 1, 2 x Bit PH 2, 2 x Bit PH 3, 2 x Bit PZ 1, 2 x Bit PZ 2, 2 x Bit PZ 3, 2 x Bit TX 10, 2 x Bit TX 15, 2 x Bit TX 20, 2 x Bit TX 25, 2 x Bit TX 30, 2 x Bit TX 40, CENTROTEC Schnellwechsel-Bithalter BHS 60 CE (205097) Länge 25 mm	769094*	1	39,10	46,92	1	39,10	0	401003
	Schnellwechsel-Bithalter, BHS 60 CE für alle Festool Akku-Bohrschrauber mit FastFix Schnittstelle; mit CENTROTEC-Schnittstelle; magnetischer Centrotec-Schnellwechsel-Bithalter zur Aufnahme von 25 mm Standardbits Länge 60 mm	205097*	1	33,10	39,72	1	33,10	0	401003

*SB-verpacktes Zubehör und Verbrauchsmaterial für Lochwand
**im Karton

VPE = Packungsinhalt pro Bestellnummer
VSE = Handels-Versandeinheit pro Bestellnummer

[1] Unverbindliche Preisempfehlung des Herstellers.
Preise des Händlers können abweichen.

Bohren und Schrauben

	Benennung und Anwendung	Bestell-Nr.	VPE	PoM € pro VPE [1]	PiM € pro VPE [1]	VSE	PoM € pro VSE [1]	TP	RG
	Magnet-Bithalter, BV 150 CE für alle Festool Akku-Bohrschrauber mit FastFix Schnittstelle; mit CENTROTEC-Schnittstelle; extralang	492540*	1	24,90	29,88	1	24,90	0	401003
	Bit-Sortiment, CENTRO Bit-Set 1 für alle Festool Akku-Bohrschrauber mit CENTROTEC-Schnittstelle; 6-teilig; im Bit Check; Bit TX 20, Bit TX 25, Bit TX 30, Bit TX 40, Bit PZ 1, Bit PZ 2 Länge 50 mm	205087*	1	39,40	47,28	1	39,40	0	401001
	Bit-Sortiment, DB CE 50/12-Set 1 für alle Festool Akku-Bohrschrauber mit CENTROTEC-Schnittstelle; für SYS TL mit Deckelfach; 12-teilig; in Deckelfacheinlage; Bit PH 1, Bit PH 2, Bit PH 3, Bit PZ 1, Bit PZ 2, Bit PZ 3, Bit TX 10, Bit TX 15, Bit TX 20, Bit TX 25, Bit TX 30, Bit TX 40 Länge 50 mm	205089*	1	81,90	98,28	1	81,90	0	401001
	Bit-Sortiment, SYS3 XXS CE-MX BHS 60 für alle Festool Akku-Bohrschrauber mit FastFix-Schnittstelle; CENTROTEC Schnellwechsel-Bithalter BHS 60 CE (205097), Bit TX 10, Bit TX 15, Bit TX 20, 2 x Bit TX 25, Bit TX 30, Bit PZ 1, 2 x Bit PZ 2, Bit PZ 3, Bit PH 1, Bit PH 2, Bit PH 3, Bit SZ 0,8x5,5, Bit SZ 0,6x4,5, Systainer SYS3 XXS 33 mit transparentem Deckel Abmessung mit Standfüßen (L x B x H) 104 x 66 x 33 mm Länge 25 mm	205822**	1	39,70	47,64	1	39,70	0	401003
	Bit-Sortiment, SYS3 XXS CE-TX BHS 60 für alle Festool Akku-Bohrschrauber mit FastFix-Schnittstelle; CENTROTEC Schnellwechsel-Bithalter BHS 60 CE (205097), 2 x Bit TX 10, 2 x Bit TX 15, 3 x Bit TX 20, 3 x Bit TX 25, 2 x Bit TX 30, 3 x Bit TX 40, Systainer SYS3 XXS 33 mit transparentem Deckel Abmessung mit Standfüßen (L x B x H) 104 x 66 x 33 mm Länge 25 mm	205823**	1	39,70	47,64	1	39,70	0	401003
	Bit-Sortiment, SYS3 XXS CE-PZ BHS 60 für alle Festool Akku-Bohrschrauber mit FastFix-Schnittstelle; CENTROTEC Schnellwechsel-Bithalter BHS 60 CE (205097), 5 x Bit PZ 1, 7 x Bit PZ 2, 3 x Bit PZ 3, Systainer SYS3 XXS 33 mit transparentem Deckel Abmessung mit Standfüßen (L x B x H) 104 x 66 x 33 mm Länge 25 mm	205824**	1	39,70	47,64	1	39,70	0	401003
	Bit-Sortiment, SYS3 XXS CE-MX BH 60 für alle Festool Akku-Bohrschrauber mit FastFix-Schnittstelle; CENTROTEC Magnet-Bithalter BH 60 CE-Imp (498974), Bit TX 10, Bit TX 15, Bit TX 20, 2 x Bit TX 25, Bit TX 30, Bit PZ 1, 2 x Bit PZ 2, Bit PZ 3, Bit PH 1, Bit PH 2, Bit PH 3, Bit SZ 0,6x4,5, Bit SZ 0,8x5,5, Systainer SYS3 XXS 33 mit transparentem Deckel Abmessung mit Standfüßen (L x B x H) 104 x 66 x 33 mm Länge 25 mm	205825**	1	24,70	29,64	1	24,70	0	401003
	CENTROTEC Bithalter IMPACT								
	Magnet-Bithalter, BH 60 CE-Imp für alle Festool Akku-Bohrschrauber mit FastFix Schnittstelle; mit CENTROTEC-Schnittstelle Länge 60 mm	498974*	1	12,60	15,12	1	12,60	0	401003
	CENTROTEC Adapter für Stecknüsse								
	Adapter, 1/4"-50 CE/KG CENTROTEC für alle Festool Akku-Bohrschrauber mit FastFix Schnittstelle; mit CENTROTEC-Schnittstelle; für Stecknüsse; mit Kugelsicherung für Handbetrieb Länge 50 mm; Aufnahme 1/4"	495131*	1	24,70	29,64	1	24,70	0	401003
	Adapter, 3/8"-70 CE/KG CENTROTEC für alle Festool Akku-Bohrschrauber mit FastFix Schnittstelle; mit CENTROTEC-Schnittstelle; für Stecknüsse; mit Kugelsicherung für Handbetrieb Länge 70 mm; Aufnahme 3/8"	495133*	1	34,60	41,52	1	34,60	0	401003

*SB-verpacktes Zubehör und Verbrauchsmaterial für Lochwand
**im Karton

VPE = Packungsinhalt pro Bestellnummer
VSE = Handels-Versandeinheit pro Bestellnummer

[1] Unverbindliche Preisempfehlung des Herstellers. Preise des Händlers können abweichen.

Bohren und Schrauben

	Benennung und Anwendung	Bestell-Nr.	VPE	PoM € pro VPE [1]	PiM € pro VPE [1]	VSE	PoM € pro VSE [1]	TP	RG
	CENTROTEC Schraubendreher								
	Schraubendreher, SD-CE-DRIVE-UNI für Centrotec-Werkzeuge zum Bohren und Schrauben	200140*	1	25,70	30,84	1	25,70	0	401003

Bit-Programm

	Standard-Bit-Programm								
	TX 10-50/BH-SORT/31x 31-teilig; CENTROTEC Magnet-Bithalter BH 60 CE-Imp (498974), 3 x Bit TX 10, 3 x Bit TX 15, 6 x Bit TX 20, 6 x Bit TX 25, 6 x Bit TX 30, 3 x Bit TX 40, 3 x Bit TX 50 Länge 25 mm	769137*	1	34,00	40,80	1	34,00	0	501001
	BIT/BH-SORT/31x 31-teilig; CENTROTEC Magnet-Bithalter BH 60 CE-Imp (498974), LS 4,5, LS 5,5, LS 6,5, HEX 4, HEX 5, HEX 6, 2 x Bit TX 10, 2 x Bit TX 15, 2 x Bit TX 20, 2 x Bit TX 25, 2 x Bit TX 30, 2 x Bit TX 40, 2 x Bit PH 1, 2 x Bit PH 2, 2 x Bit PH 3, 2 x Bit PZ 1, 2 x Bit PZ 2, 2 x Bit PZ 3 Länge 25 mm	769138*	1	34,00	40,80	1	34,00	0	501001
	Bit-Sortiment und Bithalter								
	Bitkassette, BT-IMP SORT1 für Akku-Schlagschrauber TID 18; extra schlagfestes Bitsortiment; 6-teilig; in der BitBOX; Magnet-Bithalter BH 52, Bit PZ 2, Bit TX 20, Bit TX 25, Bit TX 30, Bit TX 40 Länge 25 mm	204381*	1	26,50	31,80	1	26,50	0	501001
	Bitkassette, BT-IMP SORT3 für Akku-Schlagschrauber TID 18; extra schlagfestes Bitsortiment; 6-teilig; in der BitBOX; verriegelbaren Magnet-Bithalter BHS 50, Bit PZ 2, Bit TX 20, Bit TX 25, Bit TX 30, Bit TX 40 Länge 25 mm	204383*	1	40,70	48,84	1	40,70	0	501001
	Bitkassette, BT-IMP SORT5 für Akku-Schlagschrauber TID 18; extra schlagfestes Bitsortiment; 6-teilig; im Bit Check; mit ¼" Sechskant-Antrieb; Bit PZ 2, Bit PH 2, Bit TX 20, Bit TX 25, Bit TX 30, Bit TX 40 Länge 50 mm	204385*	1	42,70	51,24	1	42,70	0	501001
	Steckschlüssel, STSL-IMP 1/4"-Set für Akku-Schlagschrauber TID 18; 3- teilig; optimal geeignet für das Ein- und Ausschrauben von Sechskantschrauben; Steckschlüssel mit ¼" Sechskant-Antrieb mit folgenden Schlüsselweiten: ¼", 5/16"und 3/8" Länge 50 mm	204388*	3	43,70	52,44	1	43,70	0	501001

*SB-verpacktes Zubehör und Verbrauchsmaterial für Lochwand
**im Karton

VPE = Packungsinhalt pro Bestellnummer
VSE = Handels-Versandeinheit pro Bestellnummer

[1] Unverbindliche Preisempfehlung des Herstellers.
Preise des Händlers können abweichen.

Pendelstichsägen

	Benennung und Anwendung	Bestell-Nr.	VPE	PoM € pro VPE [1]	PiM € pro VPE [1]	VSE	PoM € pro VSE [1]	TP	RG
	Pendelstichsäge CARVEX PS 420 die passende Führungsschiene und Zubehör finden Sie im Kapitel „Arbeitsplatz organisieren“								
	Pendelstichsäge CARVEX, PS 420 EBQ-Plus 2 x Stichsägeblatt-Set: 1x WOOD FINE CUT S 75/2,5 und 1x WOOD UNIVERSAL S 75/4 FSG, Splitterschutz, Systainer SYS3 M 137 (204841)	576175	1	387,00	464,40	1	387,00	33	103001
	Pendelstichsäge CARVEX, PS 420 EBQ-Set 2 x Stichsägeblatt-Set: 1x WOOD FINE CUT S 75/2,5 und 1x WOOD UNIVERSAL S 75/4 FSG, Splitterschutz, Zubehör-Systainer (576789), Systainer SYS3 M 137 (204841)	576176	1	633,80	760,56	1	633,80	33	103001
	Pendelstichsäge CARVEX PSB 420 die passende Führungsschiene und Zubehör finden Sie im Kapitel „Arbeitsplatz organisieren“								
	Pendelstichsäge CARVEX, PSB 420 EBQ-Plus 2 x Stichsägeblatt-Set: 1x WOOD FINE CUT S 75/2,5 und 1x WOOD UNIVERSAL S 75/4 FSG, Splitterschutz, Systainer SYS3 M 137 (204841)	576186	1	387,00	464,40	1	387,00	33	103001
	Akku-Pendelstichsäge CARVEX PSC 420 Li 18 die passende Führungsschiene und Zubehör finden Sie im Kapitel „Arbeitsplatz organisieren“; die passenden Zubehörakkus und Ladegeräte finden Sie unter „Akku- und Ladetechnik“								
	Akku-Pendelstichsäge CARVEX, PSC 420 EB-Basic ohne Akkupack, ohne Ladegerät, 2 x Stichsägeblatt-Set: 1x WOOD FINE CUT S 75/2,5 und 1x WOOD UNIVERSAL S 75/4 FSG, Splitterschutz, Systainer SYS3 M 187 (204842)	576521	1	345,00	414,00	1	345,00	37	103002
	Akku-Pendelstichsäge CARVEX, PSC 420 HPC 4,0 EBI-Plus Akkupack BP 18 Li 4,0 HPC-ASI (205034), Schnellladegerät TCL 6 (201135), 2 x Stichsägeblatt-Set: 1x WOOD FINE CUT S 75/2,5 und 1x WOOD UNIVERSAL S 75/4 FSG, Splitterschutz, Systainer SYS3 M 187 (204842)	576525	1	503,00	603,60	1	503,00	37	103002
	Akku-Pendelstichsäge CARVEX, PSC 420 HPC 4,0 EBI-Set Akkupack BP 18 Li 4,0 HPC-ASI (205034), Schnellladegerät TCL 6 (201135), 2 x Stichsägeblatt-Set: 1x WOOD FINE CUT S 75/2,5 und 1x WOOD UNIVERSAL S 75/4 FSG, Splitterschutz, Zubehör-Systainer (576789), Systainer SYS3 M 187 (204842)	576523	1	749,80	899,76	1	749,80	37	103002
	Akku-Pendelstichsäge CARVEX PSBC 420 Li 18 die passende Führungsschiene und Zubehör finden Sie im Kapitel „Arbeitsplatz organisieren“; die passenden Zubehörakkus und Ladegeräte finden Sie unter „Akku- und Ladetechnik“								
	Akku-Pendelstichsäge CARVEX, PSBC 420 EB-Basic ohne Akkupack, ohne Ladegerät, 2 x Stichsägeblatt-Set: 1x WOOD FINE CUT S 75/2,5 und 1x WOOD UNIVERSAL S 75/4 FSG, Splitterschutz, Systainer SYS3 M 187 (204842)	576530	1	345,00	414,00	1	345,00	37	103002
	Akku-Pendelstichsäge CARVEX, PSBC 420 HPC 4,0 EBI-Plus Akkupack BP 18 Li 4,0 HPC-ASI (205034), Schnellladegerät TCL 6 (201135), 2 x Stichsägeblatt-Set: 1x WOOD FINE CUT S 75/2,5 und 1x WOOD UNIVERSAL S 75/4 FSG, Splitterschutz, Systainer SYS3 M 187 (204842)	576532	1	503,00	603,60	1	503,00	37	103002

*SB-verpacktes Zubehör und Verbrauchsmaterial für Lochwand
**im Karton

VPE = Packungsinhalt pro Bestellnummer
VSE = Handels-Versandeinheit pro Bestellnummer

[1] Unverbindliche Preisempfehlung des Herstellers. Preise des Händlers können abweichen.

Sägen mit Stichsägen

	Benennung und Anwendung	Bestell-Nr.	VPE	PoM € pro VPE [1]	PiM € pro VPE [1]	VSE	PoM € pro VSE [1]	TP	RG
	Pendelstichsäge TRION PS 300 die passende Führungsschiene und Zubehör finden Sie im Kapitel „Arbeitsplatz organisieren"								
	Pendelstichsäge TRION, PS 300 EQ-Plus 2 x Stichsägeblatt-Set: 1x WOOD FINE CUT S 75/2,5 und 1x WOOD UNIVERSAL S 75/4 FSG, Splitterschutz, Systainer SYS3 M 137 (204841)	576041	1	312,00	374,40	1	312,00	21	103001
	Pendelstichsäge TRION PSB 300 die passende Führungsschiene und Zubehör finden Sie im Kapitel „Arbeitsplatz organisieren"								
	Pendelstichsäge TRION, PSB 300 EQ-Plus 2 x Stichsägeblatt-Set: 1x WOOD FINE CUT S 75/2,5 und 1x WOOD UNIVERSAL S 75/4 FSG, Splitterschutz, Systainer SYS3 M 137 (204841)	576047	1	312,00	374,40	1	312,00	21	103001

Zubehör für Stichsägen

	CARVEX Laufsohlen								
	Laufsohle, LAS-PS 420 für PS(C) 400/420, PSB(C) 400/420; Kunststoff-Allroundsohle für Holz oder holzähnliche Werkstoffe	497297*	1	10,90	13,08	1	10,90	0	203001
	Laufsohle, LAS-Soft-PS 420 für PS(C) 400/420, PSB(C) 400/420; gleitoptimierte Noppensohle für Holz oder holzähnliche Werkstoffe	497298*	1	10,90	13,08	1	10,90	0	203001
	Laufsohle, LAS-HGW-PS 420 für PS(C) 400/420, PSB(C) 400/420; langlebige Hartgewebesohle für Holz oder holzähnliche Werkstoffe	497299*	1	16,30	19,56	1	16,30	0	203001
	Laufsohle, LAS-St-PS 420 für PS(C) 400/420, PSB(C) 400/420; für alle metallischen Werkstoffe	497300*	1	16,30	19,56	1	16,30	0	203001
	Laufsohle, LAS-STF-PS 420 für PS(C) 400/420, PSB(C) 400/420; für empfindliche Oberflächen	497301*	1	16,30	19,56	1	16,30	0	203001
	Ersatzfilz, EF-LAS-STF-PS 420 für PS(C) 400/420, PSB(C) 400/420; 5 x Ersatzfilz für StickFix Laufsohle LAS-STF-PS 420	497444*	1	9,60	11,52	1	9,60	0	203001
	Führungen und Anschläge								
	Winkeltisch, WT-PS 420 für PS(C) 400/420, PSB(C) 400/420; für Winkelschnitte von +45° bis -45°; stufenlose Winkeleinstellung	496134*	1	123,00	147,60	1	123,00	0	203001

*SB-verpacktes Zubehör und Verbrauchsmaterial für Lochwand
**im Karton

VPE = Packungsinhalt pro Bestellnummer
VSE = Handels-Versandeinheit pro Bestellnummer

[1] Unverbindliche Preisempfehlung des Herstellers.
Preise des Händlers können abweichen.

Sägen mit Stichsägen

	Benennung und Anwendung	Bestell-Nr.	VPE	PoM € pro VPE [1]	PiM € pro VPE [1]	VSE	PoM € pro VSE [1]	TP	RG
	Adaptertisch, ADT-PS 420 für PS(C) 400/420, PSB(C) 400/420; zum Einsatz der PS auf der Führungsschiene; für den Einbau in das Compact Modul System CMS; in Verbindung mit Kreisschneider KS-PS 400	497303*	1	15,50	18,60	1	15,50	0	203001
	Kreisschneider, KS-PS 420 für PS(C) 400/420, PSB(C) 400/420; Kreis-Ø von 120 mm - 3 m; in Verbindung mit Adaptertisch ADT-PS 400	497304*	1	51,40	61,68	1	51,40	0	203001
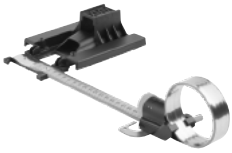	**Kreisschneider, KS-PS 420 Set** für PS(C) 400/420, PSB(C) 400/420; Kreis-Ø von 120 mm - 3 m; inkl. Adaptertisch ADT-PS 420	497443*	1	66,90	80,28	1	66,90	0	203001
	Parallelanschlag, PA-PS/PSB 300 für PS 300, PSB 300, PS 200, PS 2 max. Werkstückbreite 200 mm	490119*	1	27,90	33,48	1	27,90	0	203001
	Kreisschneider, KS-PS/PSB 300 für PS 300, PSB 300, PS 200, PS 2 Kreis-Ø 130 - 720 mm	490118*	1	27,90	33,48	1	27,90	0	203001
	Führungsanschlag, FS-PS/PSB 300 für PS 200, PS 300, PSB 300, PS 2; zum Einsatz der Stichsägen mit dem Führungssystem FS und FS/2	490031*	1	15,30	18,36	1	15,30	0	203001
	Sonstiges Zubehör								
	Splitterschutz, SP-PS/PSB 300/5 für PS 300, PSB 300, PS(C) 400/420, PSB(C) 400/420; verhindert ausgerissene Schnittkanten	490120*	5	6,90	8,28	1	6,90	0	203001
	Splitterschutz, SP-PS/PSB 300/20 für PS 300, PSB 300, PS(C) 400/420, PSB(C) 400/420; verhindert ausgerissene Schnittkanten	490121*	20	12,80	15,36	1	12,80	0	203001
	Splitterschutz, SP-PS/5 für PS 1, PS 2, PS 200; verhindert ausgerissene Schnittkanten	483372*	5	6,90	8,28	1	6,90	0	203001
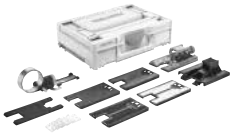	**Zubehör-Systainer, ZH-SYS-PS 420** für PS(C) 400/420, PSB(C) 400/420; 5 x Splitterschutz (490120), Laufsohle soft (497298), Laufsohle hard (497299), Laufsohle Stahl (497300), StickFix Laufsohle (497301), Winkeltisch (496134), Adaptertisch (497303), Kreisschneider (497304), StickFix Filz, Systainer SYS3 M 112 (204840)	576789**	1	246,80	296,16	1	246,80	0	203001

*SB-verpacktes Zubehör und Verbrauchsmaterial für Lochwand
**im Karton

VPE = Packungsinhalt pro Bestellnummer
VSE = Handels-Versandeinheit pro Bestellnummer

[1] Unverbindliche Preisempfehlung des Herstellers.
Preise des Händlers können abweichen.

Sägen mit Stichsägen

Benennung und Anwendung	Bestell-Nr.	VPE	PoM € pro VPE [1]	PiM € pro VPE [1]	VSE	PoM € pro VSE [1]	TP	RG

Stichsägeblätter WOOD

Basic
für schnelle Schnitte in Holz ohne Anspruch an hohe Präzision;
für PS 300, PSB 300, PS 400, PSC 400, PSBC 400, PSB 400, PS 420, PSB 420, PSC 420, PSBC 420

	verzahnte Länge mm	Zahnteilung mm	Max. Werkstückstärke mm								
S 75/4/5	75	4	30	204305*	5	9,90	11,88	1	9,90	0	503001
S 75/4/25	75	4	30	204306*	25	38,30	45,96	1	38,30	0	503001
S 75/4/100	75	4	30	204346*	100	133,60	160,32	1	133,60	0	503001
S 105/4/5	105	4	60	204315*	5	15,70	18,84	1	15,70	0	503001

Universal
konisch geschliffene Blätter für sauberen, winkelgerechten Schnitt; das Universalblatt für rechtwinklige Schnitte deckt alle relevanten Holzanwendungen grundsätzlich ab; optimal auch in Kombination mit der Festool Führungsschiene;
für PS 300, PSB 300, PS 400, PSC 400, PSBC 400, PSB 400, PS 420, PSB 420, PSC 420, PSBC 420

	verzahnte Länge mm	Zahnteilung mm	Max. Werkstückstärke mm								
S 75/4 FSG/5	75	4	30	204316*	5	21,40	25,68	1	21,40	0	503001
S 75/4 FSG/20	75	4	30	204317*	20	71,90	86,28	1	71,90	0	503001
S 105/4 FSG/5	105	4	60	204327*	5	28,40	34,08	1	28,40	0	503001
S 105/4 FSG/20	105	4	60	204332*	20	92,30	110,76	1	92,30	0	503001
S 145/4 FSG/5	145	4	100	204335*	5	33,00	39,60	1	33,00	0	503001

Straight Cut
extrem scharfe Japanverzahnung für äußerst präzise Schnitte; für rechtwinklige, sehr präzise Schnitte dank extrem scharfer Japanverzahnung – damit werden die Fasern erst vorgeritzt und dann sauber durchtrennt;
für PS 300, PSB 300, PS 400, PSC 400, PSBC 400, PSB 400, PS 420, PSB 420, PSC 420, PSBC 420

	verzahnte Länge mm	Zahnteilung mm	Max. Werkstückstärke mm								
S 75/2,8/5	75	2,8	30	204260*	5	17,60	21,12	1	17,60	0	503001
S 75/2,8/20	75	2,8	30	204261*	20	59,40	71,28	1	59,40	0	503001
S 105/2,8/5	105	2,8	60	204262*	5	23,70	28,44	1	23,70	0	503001
S 105/2,8/20	105	2,8	60	204263*	20	78,30	93,96	1	78,30	0	503001
S 145/2,8/5	145	2,8	100	204264*	5	27,60	33,12	1	27,60	0	503001

Curves
konisch geschliffene Blätter für sauberen Schnitt, Kurvenblatt; ideal für Kurven – auch extrem enge Radien sind möglich;
für PS 300, PSB 300, PS 400, PSC 400, PSBC 400, PSB 400, PS 420, PSB 420, PSC 420, PSBC 420

	verzahnte Länge mm	Zahnteilung mm	Max. Werkstückstärke mm								
S 75/1,4 K/5	75	1,4	10	204267*	5	12,50	15,00	1	12,50	0	503001
S 75/4 K/5	75	4	30	204265*	5	13,30	15,96	1	13,30	0	503001
S 75/4 K/20	75	4	30	204266*	20	44,50	53,40	1	44,50	0	503001

Fine Cut
konisch geschliffene Blätter für sauberen Schnitt; für exakt geschnittene, ausrissfreie Oberflächen;
für PS 300, PSB 300, PS 400, PSC 400, PSBC 400, PSB 400, PS 420, PSB 420, PSC 420, PSBC 420

	verzahnte Länge mm	Zahnteilung mm	Max. Werkstückstärke mm								
S 75/2,5/5	75	2,5	30	204256*	5	14,10	16,92	1	14,10	0	503001
S 75/2,5/25	75	2,5	30	204257*	25	57,40	68,88	1	57,40	0	503001
S 75/2,5 R/5	75	2,5	30	204259*	5	14,30	17,16	1	14,30	0	503001

*SB-verpacktes Zubehör und Verbrauchsmaterial für Lochwand
**im Karton

VPE = Packungsinhalt pro Bestellnummer
VSE = Handels-Versandeinheit pro Bestellnummer

[1] Unverbindliche Preisempfehlung des Herstellers.
Preise des Händlers können abweichen.

Sägen mit Stichsägen

Benennung und Anwendung	Bestell-Nr.	VPE	PoM € pro VPE [1]	PiM € pro VPE [1]	VSE	PoM € pro VSE [1]	TP	RG

Stichsägeblätter PLASTICS

Solid Materials
BiMetall - hochtemperaturbeständig und verschleissfest; für Härtefälle wie Kunststoff-Vollmaterial oder faserverstärkte Kunststoffe; für PS 300, PSB 300, PS 400, PSC 400, PSBC 400, PSB 400, PS 420, PSB 420, PSC 420, PSBC 420

	verzahnte Länge mm	Zahnteilung mm	Max. Werkstückstärke mm								
HS 75/3 BI/5	75	3	30	204336*	5	23,00	27,60	1	23,00	0	503001

Profile
für Kunststoff Profile, Acrylglas (z.B. Plexiglas®) und weiche Kunststoffe;
für PS 300, PSB 300, PS 400, PSC 400, PSBC 400, PSB 400, PS 420, PSB 420, PSC 420, PSBC 420

	verzahnte Länge mm	Zahnteilung mm	Max. Werkstückstärke mm								
S 75/1,5/5	75	1,5	30	204268*	5	14,10	16,92	1	14,10	0	503001

Laminate
für Laminat und melaminharzgebundene Platten (z.B. Trespa®);
für PS 300, PSB 300, PS 400, PSC 400, PSBC 400, PSB 400, PS 420, PSB 420, PSC 420, PSBC 420

	verzahnte Länge mm	Zahnteilung mm	Max. Werkstückstärke mm								
HM 90/3,3	90	3,3	30	204269*	1	31,40	37,68	1	31,40	0	503001

Stichsägeblätter METALL

Steel / Stainless Steel
für PS 300, PSB 300, PS 400, PSC 400, PSBC 400, PSB 400, PS 420, PSB 420, PSC 420, PSBC 420;
für die Bearbeitung von Aluminium, NE-Metallen und Stahl

	verzahnte Länge mm	Zahnteilung mm	Max. Werkstückstärke mm								
HS 75/1,2 BI/5	75	1,2	20	204270*	5	19,20	23,04	1	19,20	0	503001
HS 75/1,2 BI/20	75	1,2	20	204271*	20	64,80	77,76	1	64,80	0	503001
HS 105/1 BI/5	105	1	40	204272*	5	24,00	28,80	1	24,00	0	503001

Sandwich Materials
BiMetall; für Sandwich-Material; für PS 300, PSB 300, PS 400, PSC 400, PSBC 400, PSB 400, PS 420, PSB 420, PSC 420, PSBC 420

	verzahnte Länge mm	Zahnteilung mm	Max. Werkstückstärke mm								
HS 155/1,2 BI/5	155	1,2	110	204337*	5	30,50	36,60	1	30,50	0	503001

Stichsägeblätter BUILDING MATERIALS

ABRASIVE MATERIALS
Hartmetall, gestückte Zähne für abrasive Werkstoffe; für gips- und faserzementgebundene Span- und Faserplatten;
für PS 300, PSB 300, PS 400, PSC 400, PSBC 400, PSB 400, PS 420, PSB 420, PSC 420, PSBC 420

	verzahnte Länge mm	Zahnteilung mm	Max. Werkstückstärke mm								
HM 75/4,5	75	4,5	30	204343*	1	21,40	25,68	1	21,40	0	503001

Ceramics
Hartmetall bestreutes Blatt, fein; für die Bearbeitung von Ziegel und Keramik;
für PS 300, PSB 300, PS 400, PSC 400, PSBC 400, PSB 400, PS 420, PSB 420, PSC 420, PSBC 420

	verzahnte Länge mm	Max. Werkstückstärke mm								
R 54 G Riff	54	8	204344*	1	9,50	11,40	1	9,50	0	503001

*SB-verpacktes Zubehör und Verbrauchsmaterial für Lochwand
**im Karton

VPE = Packungsinhalt pro Bestellnummer
VSE = Handels-Versandeinheit pro Bestellnummer

[1] Unverbindliche Preisempfehlung des Herstellers. Preise des Händlers können abweichen.

Sägen mit Stichsägen

	Benennung und Anwendung			Bestell-Nr.	VPE	PoM € pro VPE [1]	PiM € pro VPE [1]	VSE	PoM € pro VSE [1]	TP	RG
	Insulation für weiche Materialien wie z. B. Dämmstoffe, Schaumstoffe, Karton; für PS 300, PSB 300, PS 400, PSC 400, PSBC 400, PSB 400, PS 420, PSB 420, PSC 420, PSBC 420										
		verzahnte Länge mm	Max. Werkstückstärke mm								
	S 155/W/3	155	110	204345*	3	16,90	20,28	1	16,90	0	503001
	Stichsägeblatt Sortiment Wood für PS 300, PSB 300, PS 400, PSC 400, PSBC 400, PSB 400, PS 420, PSB 420, PSC 420, PSBC 420										
		verzahnte Länge mm	Max. Werkstückstärke mm								
	STS-Sort/25 W 5 Stichsägeblätter WOOD FINE CUT (204256), 5 Stichsägeblätter WOOD UNIVERSAL (204316), 5 Stichsägeblätter WOOD STRAIGHT CUT (204260), 5 Stichsägeblätter WOOD CURVES (204265), 5 Stichsägeblätter WOOD BASIC (204305)	75	30	204275*	25	60,10	72,12	1	60,10	0	503001

*SB-verpacktes Zubehör und Verbrauchsmaterial für Lochwand
**im Karton

VPE = Packungsinhalt pro Bestellnummer
VSE = Handels-Versandeinheit pro Bestellnummer

[1] Unverbindliche Preisempfehlung des Herstellers.
Preise des Händlers können abweichen.

Tauchsägen

	Benennung und Anwendung	Bestell-Nr.	VPE	PoM € pro VPE [1]	PiM € pro VPE [1]	VSE	PoM € pro VSE [1]	TP	RG
	Akku-Tauchsäge TSC 55 K								
	Akku-Tauchsäge, TSC 55 KEB-Basic ohne Akkupack, ohne Ladegerät, Kreissägeblatt WOOD FINE CUT HW 160x1,8x20 WD42 (205553), Splitterschutz, Sichtfenster, Staubfangbeutel (500393), Innensechskantschlüssel SW 5, Systainer SYS3 M 437 (204845)	576712	1	519,00	622,80	1	519,00	57	102006
	Akku-Tauchsäge, TSC 55 5,2 KEBI-Plus/XL 2 x Akkupack BP 18 Li 5,2 ASI (202479), 2 x Schnelladegerät TCL 6 (201135), Kreissägeblatt WOOD FINE CUT HW 160x1,8x20 WD42 (205553), Splitterschutz, Sichtfenster, Staubfangbeutel (500393), Innensechskantschlüssel SW 5, Systainer SYS3 M 437 (204845)	576714	1	799,00	958,80	1	799,00	57	102006
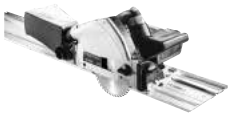	**Akku-Tauchsäge, TSC 55 5,2 KEBI-Plus/XL-FS** 2 x Akkupack BP 18 Li 5,2 ASI (202479), 2 x Schnelladegerät TCL 6 (201135), Kreissägeblatt WOOD FINE CUT HW 160x1,8x20 WD42 (205553), Splitterschutz, Sichtfenster, Staubfangbeutel (500393), Innensechskantschlüssel SW 5, Systainer SYS3 M 437 (204845), Führungsschiene FS 1400/2 (491498)	577006	1	893,70	1.072,44	1	893,70	57	102006
	Tauchsäge TS 55 F								
	Tauchsäge, TS 55 FEBQ-Plus Kreissägeblatt WOOD FINE CUT HW 160x1,8x20 WD42 (205553), Splitterschutz, Sichtfenster, Innensechskantschlüssel SW 5, Systainer SYS3 M 337 (204844)	576703	1	491,00	589,20	1	491,00	37	102001
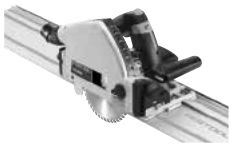	**Tauchsäge, TS 55 FEBQ-Plus-FS** Kreissägeblatt WOOD FINE CUT HW 160x1,8x20 WD42 (205553), Splitterschutz, Sichtfenster, Innensechskantschlüssel SW 5, Systainer SYS3 M 337 (204844), Führungsschiene FS 1400/2 (491498)	577010	1	585,70	702,84	1	585,70	37	102001
	Tauchsäge TS 75 die passende Führungsschiene und Zubehör finden Sie im Kapitel „Arbeitsplatz organisieren"								
	Tauchsäge, TS 75 EBQ-Plus Kreissägeblatt WOOD UNIVERSAL HW 210x2,4x30 W36 (493198), Rückschlagstopp FS-RSP (491582), Splitterschutz, Innensechskantschlüssel SW 5, Systainer SYS 5 TL (497567)	561436	1	728,00	873,60	1	728,00	51	102001
	Tauchsäge, TS 75 EBQ-Plus-FS Kreissägeblatt WOOD UNIVERSAL HW 210x2,4x30 W36 (493198), Rückschlagstopp FS-RSP (491582), Splitterschutz, Innensechskantschlüssel SW 5, Führungsschiene FS 1400/2 (491498), Systainer SYS 5 TL (497567)	561512	1	822,70	987,24	1	822,70	51	102001

Zubehör für Tauchsägen

	Zubehör für TS 55, TS 55 R, TS 55 F, TSC 55 und TSC 55 K								
	Parallelanschlag, PA-TS 55 für TS 55, TS 55 R, TS 55 F, TSC 55, TSC 55 K; auch als Tischverbreiterung einsetzbar; beidseitig geführter Parallelanschlag max. Werkstückbreite 100 mm	491469**	1	48,10	57,72	1	48,10	0	202001

*SB-verpacktes Zubehör und Verbrauchsmaterial für Lochwand
**im Karton

VPE = Packungsinhalt pro Bestellnummer
VSE = Handels-Versandeinheit pro Bestellnummer

[1] Unverbindliche Preisempfehlung des Herstellers.
Preise des Händlers können abweichen.

Sägen mit Handkreissägen

	Benennung und Anwendung	Bestell-Nr.	VPE	PoM € pro VPE [1]	PiM € pro VPE [1]	VSE	PoM € pro VSE [1]	TP	RG
	Abdeckung, ABSA-TS 55 für TS 55, TS 55 R, TS 55 F, TSC 55, TSC 55 K; auch als Schattenfugenanschlag einsetzbar; Abdeckung für verbesserte Staubabsaugung Schattenfugenbreite TS 55 15 - 46 mm	491750**	1	47,60	57,12	1	47,60	0	202001
	Splitterschutz, SP-TS 55/5 für TS 55, TS 75; für ausrissarme Schnitte rechts vom Sägeblatt; mit und ohne Führungsschiene einsetzbar	491473*	5	14,40	17,28	1	14,40	0	202001
	Splitterschutz, SP-TS 55 R/5 für TS 55 R, TS 55 F, TSC 55, TSC 55 K; mit und ohne Führungsschiene einsetzbar; für ausrissarme Schnitte rechts vom Sägeblatt	499011*	5	14,40	17,28	1	14,40	0	202001
	Rückschlagstopp, FS-RSP für TS 55, TS 55 R, TS 55 F, TSC 55, TSC 55 K, TS 75, HKC 55, HK 55, ATF 55, AP 55, AT 65, AP 65, AP 85; auch als Führungsbegrenzung einsetzbar; dient als hintere und vordere Stopp-Position auf Führungsschiene FS/2	491582*	1	16,80	20,16	1	16,80	0	202001
	Staubfangbeutel, SB-TSC für TSC 55, TSC 55 K, HKC 55; faltbar zum platzsparenden Transport; für alle Holzwerkstoffe; mit Verschlussklappe	500393*	1	34,70	41,64	1	34,70	0	202001
	Zubehör für TS 75								
	Parallelanschlag, PA-TS 75 für TS 75; beidseitig geführter Parallelanschlag; auch als Tischverbreiterung einsetzbar max. Werkstückbreite 100 mm	492243**	1	55,00	66,00	1	55,00	0	202001
	Splitterschutz, SP-TS 55/5 für TS 55, TS 75; für ausrissarme Schnitte rechts vom Sägeblatt; mit und ohne Führungsschiene einsetzbar	491473*	5	14,40	17,28	1	14,40	0	202001

*SB-verpacktes Zubehör und Verbrauchsmaterial für Lochwand
**im Karton

VPE = Packungsinhalt pro Bestellnummer
VSE = Handels-Versandeinheit pro Bestellnummer

[1] Unverbindliche Preisempfehlung des Herstellers.
Preise des Händlers können abweichen.

Sägen mit Handkreissägen

	Benennung und Anwendung	Bestell-Nr.	VPE	PoM € pro VPE [1]	PiM € pro VPE [1]	VSE	PoM € pro VSE [1]	TP	RG
	Handkreissägen								
	Akku-Handkreissäge HKC 55 die passende Kappschiene und Zubehör finden Sie im Kapitel „Führungssyteme"; die passenden Zubehörakkus und Ladegeräte finden Sie unter „Akku- und Ladetechnik"								
	Akku-Handkreissäge, HKC 55 EB-Basic ohne Akkupack, ohne Ladegerät, Kreissägeblatt WOOD STANDARD HW 160x1,8x20 W18 (500458), Innensechskant-schlüssel SW 5, Systainer SYS3 M 337 (204844)	576163	1	366,00	439,20	1	366,00	41	102007
	Akku-Handkreissäge, HKC 55 5,2 EBI-Plus-SCA 2 x Akkupack BP 18 Li 5,2 ASI (202479), Schnellladegerät SCA 8 (200178), Kreissägeblatt WOOD STANDARD HW 160x1,8x20 W18 (500458), Innensechskantschlüssel SW 5, Systainer SYS3 M 337 (204844)	576165	1	656,00	787,20	1	656,00	41	102007
	Akku-Handkreissäge, HKC 55 5,2 EBI-Set-FSK 420 2 x Akkupack BP 18 Li 5,2 ASI (202479), Schnellladegerät SCA 8 (200178), Kreissägeblatt WOOD STANDARD HW 160x1,8x20 W18 (500458), Innensechskantschlüssel SW 5, Kappschiene FSK 420 (769942), Systainer SYS3 M 337 (204844)	576169	1	825,90	991,08	1	825,90	41	102007
	Handkreissäge HK 55 die passende Kappschiene und Zubehör finden Sie im Kapitel „Führungssyteme"								
	Handkreissäge, HK 55 EBQ-Plus Kreissägeblatt WOOD STANDARD HW 160x1,8x20 W18 (500458), Innensechskantschlüssel SW 5, Systainer SYS3 M 337 (204844)	576121	1	375,00	450,00	1	375,00	30	102002
	Handkreissäge, HK 55 EBQ-Plus-FS Kreissägeblatt WOOD STANDARD HW 160x1,8x20 W18 (500458), Innensechskantschlüssel SW 5, Führungsschiene FS 1400/2 (491498), Systainer SYS3 M 337 (204844)	576126	1	469,70	563,64	1	469,70	30	102002
	Handkreissäge, HK 55 EBQ-Plus-FSK 420 Kreissägeblatt WOOD STANDARD HW 160x1,8x20 W18 (500458), Innensechskantschlüssel SW 5, Kappschiene FSK 420 (769942), Systainer SYS3 M 337 (204844)	576131	1	544,90	653,88	1	544,90	30	102002
	Handkreissäge HK 85 die passende Kappschiene und Zubehör finden Sie im Kapitel „Führungssyteme"								
	Handkreissäge, HK 85 EB-Plus Kreissägeblatt WOOD STANDARD HW 230x2,5x30 W24 (500647), Parallelanschlag (576911), Innensechskant-schlüssel SW 5, Systainer SYS3 M 437 (204845)	576147	1	629,00	754,80	1	629,00	46	102002
	Handkreissäge, HK 85 EB-Plus-FS Kreissägeblatt WOOD STANDARD HW 230x2,5x30 W24 (500647), Parallelanschlag (576911), Innensechskant-schlüssel SW 5, Führungsschiene FS 1400/2 (491498), Systainer SYS3 M 437 (204845)	576138	1	723,70	868,44	1	723,70	46	102002

*SB-verpacktes Zubehör und Verbrauchsmaterial für Lochwand
**im Karton

VPE = Packungsinhalt pro Bestellnummer
VSE = Handels-Versandeinheit pro Bestellnummer

[1] Unverbindliche Preisempfehlung des Herstellers.
Preise des Händlers können abweichen.

Sägen mit Handkreissägen

Zubehör für Handkreissägen

Kappschienen

Handkreissägen können einfach über einen Schnellverschluss mit der Kappschiene zu einer Einheit gekoppelt werden;
Kapp-Sägesystem erleichtert die Arbeit durch schnelle, geführte und winkelgerechte Kappschnitte; für HKC 55, HK 55, HK 85

Benennung und Anwendung	Schnittlänge mm	Winkelbereich °	Gewicht kg	Bestell-Nr.	VPE	PoM € pro VPE [1]	PiM € pro VPE [1]	VSE	PoM € pro VSE [1]	TP	RG
FSK 250	250	-45 – +60	0,98	769941**	1	147,20	176,64	1	147,20	0	213001
FSK 420	420	-60 – +60	1,26	769942**	1	169,90	203,88	1	169,90	0	213001
FSK 670	670	-60 – +60	1,63	769943**	1	192,50	231,00	1	192,50	0	213001

Zubehör für HKC 55 und HK 55

Benennung und Anwendung	Bestell-Nr.	VPE	PoM € pro VPE [1]	PiM € pro VPE [1]	VSE	PoM € pro VSE [1]	TP	RG
Parallelanschlag, PA-HKC 55 für HKC 55, HK 55; auch als Tischverbreiterung einsetzbar; beidseitig geführter Parallelanschlag	576912**	1	46,50	55,80	1	46,50	0	202001
Staubfangbeutel, SB-TSC für TSC 55, TSC 55 K, HKC 55; faltbar zum platzsparenden Transport; für alle Holzwerkstoffe; mit Verschlussklappe	500393*	1	34,70	41,64	1	34,70	0	202001

Zubehör für HK 85

Benennung und Anwendung	Bestell-Nr.	VPE	PoM € pro VPE [1]	PiM € pro VPE [1]	VSE	PoM € pro VSE [1]	TP	RG
Parallelanschlag, PA-HK 85 für HK 85; auch als Tischverbreiterung einsetzbar; beidseitig geführter Parallelanschlag	576911**	1	54,40	65,28	1	54,40	0	202001
Parallelanschlag, PA-A-HK 85 für HK 85; beidseitig geführter gekröpfter Parallelanschlag	574670**	1	88,40	106,08	1	88,40	0	202001
Nuteinrichtung, VN-HK85 130X16-25 für HK 85; zum Fräsen von Quer-und Längsnuten; Frästiefe 0 - 35 mm und Fräsbreite einstellbar von 16 - 25 mm; Wendeplatten HW-WP 14x14x2 (574671), Verstellnuter Ø 130 x 16-25 mm, Schutzhaube (fest), Schutzhaube (beweglich), Spannflansch, Gegenflansch, Distanzscheiben, Systainer SYS3 M 137 (204841) Anschluss Staubabsaugung Ø 36 mm; Gewicht 0,9 kg	576803**	1	531,80	638,16	1	531,80	0	202004
Wendeplatte, HW-WP 14x14x2/12 für Verstellnuter HK 85 Abmessung (L x B x H) 14 x 14 x 2 mm	574671*	12	65,90	79,08	1	65,90	0	421001

*SB-verpacktes Zubehör und Verbrauchsmaterial für Lochwand
**im Karton

VPE = Packungsinhalt pro Bestellnummer
VSE = Handels-Versandeinheit pro Bestellnummer

[1] Unverbindliche Preisempfehlung des Herstellers.
Preise des Händlers können abweichen.

Sägen mit Handkreissägen

Sägeblätter

WOOD STANDARD
für alle Holzwerkstoffe, weiche Kunststoffe, Hartfaserplatten – grobe Schnitte

Benennung und Anwendung	Durchmesser mm	Schnittbreite mm	Bohrungs-Ø mm	Zähnezahl	Spanwinkel °	Bestell-Nr.	VPE	PoM € pro VPE [1]	PiM € pro VPE [1]	VSE	PoM € pro VSE [1]	TP	RG
HW 160x1,8x20 W18 für HKC 55, HK 55	160	1,8	20	18	25	500458*	1	38,60	46,32	1	38,60	0	502001
HW 160x2,2x20 W18 für TS 55, TSC 55, ATF 55, AP 55, CSP 55, CSP 56	160	2,2	20	18	25	768129*	1	42,00	50,40	1	42,00	0	502001
HW 210x2,6x30 W18 für TS 75	210	2,6	30	18	20	493197*	1	64,10	76,92	1	64,10	0	502001
HW 230x2,5x30 W24 für HK 85	230	2,5	30	24	20	500647*	1	80,40	96,48	1	80,40	0	502001

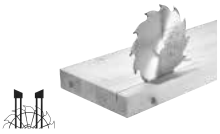

WOOD RIP CUT
für Längsschnitte in Vollholz – schnell mit wenig Kraft

Benennung und Anwendung	Durchmesser mm	Schnittbreite mm	Stammblattdicke mm	Bohrungs-Ø mm	Zähnezahl	Bestell-Nr.	VPE	PoM € pro VPE [1]	PiM € pro VPE [1]	VSE	PoM € pro VSE [1]	TP	RG
HW 160x1,8x20 PW12 für TS 55 F, TSC 55 K, HK 55 und HKC 55	160	1,8	1,2	20	12	205550*	1	56,90	68,28	1	56,90	0	502001
HW 160x2,2x20 PW12 für TS 55, TSC 55, ATF 55, AP 55	160	2,2	–	20	12	496301*	1	56,90	68,28	1	56,90	0	502001
HW 210x2,6x30 PW16 für TS 75	210	2,6	–	30	16	493196*	1	81,20	97,44	1	81,20	0	502001
HW 230x2,5x30 PW18 für HK 85	230	2,5	–	30	18	500646*	1	78,10	93,72	1	78,10	0	502001

*SB-verpacktes Zubehör und Verbrauchsmaterial für Lochwand
**im Karton

VPE = Packungsinhalt pro Bestellnummer
VSE = Handels-Versandeinheit pro Bestellnummer

[1] Unverbindliche Preisempfehlung des Herstellers. Preise des Händlers können abweichen.

Sägen mit Handkreissägen

WOOD UNIVERSAL
der Allrounder für das Bearbeiten aller Hölzer und Holzwerkstoffe sowie von Baustoffplatten und weichen Kunststoffen

Benennung und Anwendung	Durchmesser mm	Schnittbreite mm	Bohrungs-Ø mm	Zähnezahl	Spanwinkel °	Bestell-Nr.	VPE	PoM € pro VPE [1]	PiM € pro VPE [1]	VSE	PoM € pro VSE [1]	TP	RG
HW 160x1,8x20 W28 für TS 55 F, TSC 55 K, HK 55 und HKC 55	160	1,8	20	28	15	205551*	1	65,10	78,12	1	65,10	0	502001
HW 160x2,2x20 W28 für TS 55, TSC 55, ATF 55, AP 55	160	2,2	20	28	15	496302*	1	65,10	78,12	1	65,10	0	502001
HW 210x2,4x30 W36 für TS 75	210	2,4	30	36	15	493198*	1	83,70	100,44	1	83,70	0	502001

WOOD FINE CUT
das Feinschnittsägeblatt für saubere und ausrissarme Querschnitte in Vollholz, beschichtete oder furnierte Plattenwerkstoffe sowie Acrylglas

Benennung und Anwendung	Durchmesser mm	Schnittbreite mm	Stammblattdicke mm	Bohrungs-Ø mm	Zähnezahl	Bestell-Nr.	VPE	PoM € pro VPE [1]	PiM € pro VPE [1]	VSE	PoM € pro VSE [1]	TP	RG
HW 160x1,8x20 WD42 für TS 55 F, TSC 55 K, HK 55 und HKC 55	160	1,8	1,2	20	42	205553*	1	81,10	97,32	1	81,10	0	502001
HW 160x2,2x20 W48 für TS 55, TSC 55, ATF 55, AP 55	160	2,2	1,6	20	48	491952*	1	81,10	97,32	1	81,10	0	502001
HW 190x2,8x30 W48 für AT 65, AP 65	190	2,8	1,8	30	48	486297*	1	97,10	116,52	1	97,10	0	502001
HW 210x2,4x30 W52 für TS 75	210	2,4	1,8	30	52	493199*	1	113,50	136,20	1	113,50	0	502001
HW 230x2,5x30 W48 für HK 85	230	2,5	1,8	30	48	500648*	1	110,00	132,00	1	110,00	0	502001

*SB-verpacktes Zubehör und Verbrauchsmaterial für Lochwand
**im Karton

VPE = Packungsinhalt pro Bestellnummer
VSE = Handels-Versandeinheit pro Bestellnummer

[1] Unverbindliche Preisempfehlung des Herstellers. Preise des Händlers können abweichen.

Sägen mit Handkreissägen

Benennung und Anwendung	Bestell-Nr.	VPE	PoM € pro VPE [1]	PiM € pro VPE [1]	VSE	PoM € pro VSE [1]	TP	RG

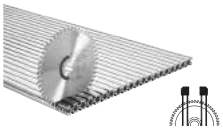

ALUMINIUM/ PLASTICS
für Aluminiumplatten und -profile, Plexiglas, harte und faserverstärkte Kunststoffe, NE-Metalle, Alu-Verbundplatten

	Durchmesser mm	Schnittbreite mm	Stammblattdicke mm	Bohrungs-Ø mm	Zähnezahl								
HW 160x1,8x20 F/FA52 für TS 55 F, TSC 55 K, HK 55 und HKC 55	160	1,8	1,2	20	52	205555*	1	122,20	146,64	1	122,20	0	502001
HW 160x2,2x20 TF52 für TS 55, TSC 55, ATF 55, AP 55	160	2,2	1,8	20	52	496306*	1	122,20	146,64	1	122,20	0	502002
HW 210x2,4x30 TF72 für TS 75	210	2,4	1,8	30	72	493201*	1	182,60	219,12	1	182,60	0	502002
HW 230x2,5x30 TF76 für HK 85	230	2,5	1,8	30	76	500649*	1	176,00	211,20	1	176,00	0	502002

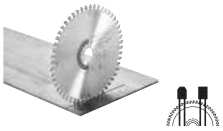

LAMINATE/ HPL
ideal geeignet für Laminat und melaminharz-gebundene Platten (z. B. Trespa®)

	Durchmesser mm	Schnittbreite mm	Stammblattdicke mm	Bohrungs-Ø mm	Zähnezahl								
HW 160x1,8x20 TF52 für TS 55 F, TSC 55 K, HK 55 und HKC 55	160	1,8	1,2	20	52	205554*	1	122,20	146,64	1	122,20	0	502001
HW 160x2,2x20 TF48 für TS 55, TSC 55, ATF 55, AP 55	160	2,2	1,6	20	48	496308*	1	122,20	146,64	1	122,20	0	502002
HW 210x2,4x30 TF60 für TS 75	210	2,4	1,8	30	60	493200*	1	182,60	219,12	1	182,60	0	502002

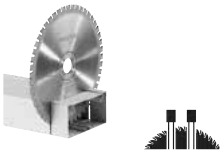

STEEL
für Stahlkabelkanäle, Stahlblech, Stahlprofile und Sandwichplatten

	Durchmesser mm	Schnittbreite mm	Bohrungs-Ø mm	Zähnezahl	Spanwinkel °								
HW 210x2,2x30 F36 für TS 75	210	2,2	30	36	1	493351*	1	127,50	153,00	1	127,50	0	502002
HW 230x2,5x30 F48 für HK 85	230	2,5	30	48	0	500651*	1	123,30	147,96	1	123,30	0	502002

*SB-verpacktes Zubehör und Verbrauchsmaterial für Lochwand
**im Karton

VPE = Packungsinhalt pro Bestellnummer
VSE = Handels-Versandeinheit pro Bestellnummer

[1] Unverbindliche Preisempfehlung des Herstellers. Preise des Händlers können abweichen.

Sägen mit Handkreissägen

	Benennung und Anwendung	Bestell-Nr.	VPE	PoM € pro VPE [1]	PiM € pro VPE [1]	VSE	PoM € pro VSE [1]	TP	RG

ABRASIVE MATERIALS
die Systemlösung für die Verarbeitung von zement- und gipsgebundenen Span- und Faserplatten

	Durch-messer mm	Schnittbreite mm	Bohrungs-Ø mm	Zähnezahl	Spanwinkel °								
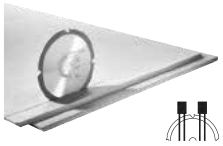 **DIA 160x1,8x20 F4** für TS 55 F und TSC 55 K	160	1,8	20	4	10	205558*	1	153,20	183,84	1	153,20	0	502001
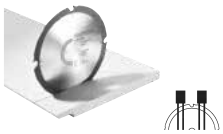 **DIA 160x2,2x20 F4** für TS 55 R und TSC 55	160	2,2	20	4	10	201910*	1	166,10	199,32	1	166,10	0	502002

*SB-verpacktes Zubehör und Verbrauchsmaterial für Lochwand
**im Karton

VPE = Packungsinhalt pro Bestellnummer
VSE = Handels-Versandeinheit pro Bestellnummer

[1] Unverbindliche Preisempfehlung des Herstellers.
Preise des Händlers können abweichen.

Akkupacks

Akkupack und Netzadapter

	Benennung und Anwendung	Spannung V	Kapazität Ah	Gewicht kg	Bluetooth®	Eingangs-spannung V	Bestell-Nr.	VPE	PoM € pro VPE [1]	PiM € pro VPE [1]	VSE	PoM € pro VSE [1]	TP	RG
	BP 18 Li 3,1 Ergo-I für Akku-Schleifer RTSC 400, DTSC 400, ETSC 125; Bluetooth® ermöglicht automatisches Starten des CLEANTEC Absaugmobils beim Einschalten des Akkuwerkzeugs (Einsatz eines Bluetooth® fähigen Absaugmobils vorausgesetzt); mit allen anderen Festool Akkuwerkzeugen nicht kompatibel; ergonomische, leichte Bauform für perfektes Handling mit den Festool Akkuschleifern	18	3,1	0,4	ja	–	202497*	1	93,80	112,56	1	93,80	0	230002
	ACA 220-240/18V Ergo für Akku-Schleifer RTSC 400, DTSC 400, ETSC 125; mit allen anderen Festool Akkuwerkzeugen nicht kompatibel; für elektrischen Dauerbetrieb der Akku-Schleifer RTSC 400, DTSC 400, ETSC 125; ergonomische, leichte Bauform; plug it-Netzkabel (4 m) (203914)	18 – 20	–	0,3	–	220 – 240	202501*	1	118,90	142,68	1	118,90	0	230003

Akkupacks 18V

	Benennung und Anwendung	Spannung V	Kapazität Ah	Gewicht kg	Bluetooth®	Bestell-Nr.	VPE	PoM € pro VPE [1]	PiM € pro VPE [1]	VSE	PoM € pro VSE [1]	TP	RG
	BP 18 Li 3,1 C kompakte, leichte Bauform; Lithium-Ionen (Li-Ion) Ersatzakkupack für alle Festool 18 V Akkuwerkzeuge (außer TSC 55, CXS, TXS, ETSC 125, RTSC 400, DTSC 400)	18	3,1	0,4	–	201789*	1	73,40	88,08	1	73,40	0	230002
	BP 18 Li 4,0 HPC-ASI Bluetooth® Lithium-Ionen (Li-Ion) Akkupack mit AIRSTREAM Funktion für alle Festool 18 V Akkuwerkzeuge (außer CXS, TXS, ETSC 125, RTSC 400, DTSC 400); Bluetooth® ermöglicht automatisches Starten des CLEANTEC Absaugmobils beim Einschalten des Akkuwerkzeugs (Einsatz eines Bluetooth® fähigen Absaugmobils vorausgesetzt)	18	4	0,6	ja	205034*	1	100,00	120,00	1	100,00	0	230002
	BP 18 Li 5,2 ASI Bluetooth® ermöglicht automatisches Starten des CLEANTEC Absaugmobils beim Einschalten des Akkuwerkzeugs (Einsatz eines Bluetooth® fähigen Absaugmobils vorausgesetzt); Bluetooth® Lithium-Ionen (Li-Ion) Akkupack mit AIRSTREAM Funktion für alle Festool 18 V Akkuwerkzeuge (außer CXS, TXS, ETSC 125, RTSC 400, DTSC 400, CTC SYS)	18	5,2	0,7	ja	202479*	1	120,40	144,48	1	120,40	0	230002

*SB-verpacktes Zubehör und Verbrauchsmaterial für Lochwand
**im Karton

VPE = Packungsinhalt pro Bestellnummer
VSE = Handels-Versandeinheit pro Bestellnummer

[1] Unverbindliche Preisempfehlung des Herstellers. Preise des Händlers können abweichen.

Akku- und Ladetechnik

	Benennung und Anwendung	Spannung V	Kapazität Ah	Gewicht kg	Bluetooth®	Bestell-Nr.	VPE	PoM € pro VPE [1]	PiM € pro VPE [1]	VSE	PoM € pro VSE [1]	TP	RG
	BP 18 Li 6,2 ASI Bluetooth® ermöglicht automatisches Starten des CLEANTEC Absaugmobils beim Einschalten des Akkuwerkzeugs (Einsatz eines Bluetooth® fähigen Absaugmobils vorausgesetzt); Bluetooth® Lithium-Ionen (Li-Ion) Akkupack mit AIRSTREAM Funktion für alle Festool 18 V Akkuwerkzeuge (außer CXS, TXS, ETSC 125, RTSC 400, DTSC 400, CTC SYS	18	6,2	0,7	ja	201797*	1	151,00	181,20	2	302,00	0	230002
	Akkupacks 15V												
	BPC 15 5,2 Ah-Li Ion Lithium-Ionen (Li-Ion) Ersatzakku für den Akku-Bohrschrauber T 15+3, C 15 Li, TI 15 IMPACT und PSC/PSBC 420	14,4	5,2	0,58		500434*	1	92,60	111,12	1	92,60	0	230002
	Akkupacks 10,8V/12V												
	BP-XS 2.6 Ah Li-Ion Lithium-Ionen (Li-Ion) Ersatzakku für Akku-Bohrschrauber CXS und TXS	10,8	2,6	0,2		500184*	1	65,00	78,00	1	65,00	0	230002
	BPC 12 Li 4,2 Ah Lithium-Ionen (Li-Ion) Ersatzakku für den Akku-Bohrschrauber T 12+3 und C 12 Li	10,8	4,2	0,49		205238*	1	90,10	108,12	1	90,10	0	230002
	Ladegeräte												
	Ladegerät, MXC für Akkupack BP-XS; für Akku-Bohrschrauber CXS und TXS Ladestrom 2,8 A; Eingangsspannung 220 - 240 V					497495**	1	58,00	69,60	1	58,00	0	230001

*SB-verpacktes Zubehör und Verbrauchsmaterial für Lochwand
**im Karton

VPE = Packungsinhalt pro Bestellnummer
VSE = Handels-Versandeinheit pro Bestellnummer

[1] Unverbindliche Preisempfehlung des Herstellers. Preise des Händlers können abweichen.

Akku- und Ladetechnik

Ladegeräte

	Benennung und Anwendung	Bestell-Nr.	VPE	PoM € pro VPE [1]	PiM € pro VPE [1]	VSE	PoM € pro VSE [1]	TP	RG
	Schnellladegeräte								
	Schnellladegerät, SCA 8 für alle Li-Ionen (Li-Ion) Akkupacks (außer CXS/TXS); mit AIRSTREAM Funktion; Lithium-Ionen (Li-Ion) Ersatzladegerät für alle 10,8 - 18 V Akkupacks Ladestrom 8 A; Eingangsspannung 220 - 240 V; Gewicht 1,1 kg	200178*	1	89,80	107,76	1	89,80	0	230001
	Schnellladegerät, TCL 6 DUO für alle Li-Ionen (Li-Ion) Akkupacks (außer CXS/TXS); zum zeitgleichen Laden von zwei Li-Ion Akkupacks Ladestrom 2 x 6 A; Eingangsspannung 220 - 240 V; Gewicht 1,8 kg	577017**	1	116,00	139,20	1	116,00	0	230001
	Schnellladegerät, TCL 6 für alle Li-Ionen (Li-Ion) Akkupacks (außer CXS/TXS); Lithium-Ionen (Li-Ion) Ersatzladegerät für alle 10,8 - 18 V Akkupacks Ladestrom 6 A; Eingangsspannung 220 - 240 V; Gewicht 0,8 kg	201135*	1	58,10	69,72	1	58,10	0	230001

Energie-Set

	Energie-Set								
	Energie-Set, SYS 18V 2x5,2/TCL 6 DUO für alle Tätigkeiten und 18 V-Geräte – mit Fokus auf Leistung und Ausdauer; als ideale Ergänzung der Festool Basic Varianten oder als zusätzliche Akkupacks für die Werkstatt oder Baustelle; 2 x Akkupack BP 18 Li 5,2 ASI (202479), Schnellladegerät TCL 6 DUO (577017), Systainer SYS3 M 187 (204842) Kapazität 5,2 Ah; Spannung 18 V; Ladestrom 2 x 6 A; Eingangsspannung 220 - 240 V; Gewicht 5,6 kg	577075**	1	293,00	351,60	1	293,00	0	230004
	Energie-Set, SYS 18V 4x5,2/TCL 6 DUO für alle Tätigkeiten und 18 V-Geräte – mit Fokus auf Leistung und Ausdauer; als ideale Ergänzung der Festool Basic Varianten oder als zusätzliche Akkupacks für die Werkstatt oder Baustelle; 4 x Akkupack BP 18 Li 5,2 ASI (202479), Schnellladegerät TCL 6 DUO (577017), Systainer SYS3 M 187 (204842) Kapazität 5,2 Ah; Spannung 18 V; Ladestrom 2 x 6 A; Eingangsspannung 220 - 240 V; Gewicht 7 kg **Voraussichtlich lieferbar ab Mai 2022**	577136**	1	491,00	589,20	1	491,00	0	230004
	Energie-Set, SYS 18V 2x4,0/TCL 6 DUO für alle Tätigkeiten und 18 V-Geräte – wenn der Fokus auf Kompaktheit und Leichtigkeit liegt; als ideale Ergänzung der Festool Basic Varianten oder als zusätzliche Akkupacks für die Werkstatt oder Baustelle; 2 x Akkupack BP 18 Li 4,0 HPC-ASI (205034), Schnellladegerät TCL 6 DUO (577017), Systainer SYS3 M 187 (204842) Kapazität 4 Ah; Spannung 18 V; Ladestrom 2 x 6 A; Eingangsspannung 220 - 240 V; Gewicht 5,4 kg	577109**	1	260,00	312,00	1	260,00	0	230004
	Energie-Set, SYS 18V 4x4,0/TCL 6 DUO für alle Tätigkeiten und 18 V-Geräte – wenn der Fokus auf Kompaktheit und Leichtigkeit liegt; als ideale Ergänzung der Festool Basic Varianten oder als zusätzliche Akkupacks für die Werkstatt oder Baustelle; 4 x Akkupack BP 18 Li 4,0 HPC-ASI (205034), Schnellladegerät TCL 6 DUO (577017), Systainer SYS3 M 187 (204842) Kapazität 4 Ah; Spannung 18 V; Ladestrom 2 x 6 A; Eingangsspannung 220 - 240 V; Gewicht 6,6 kg	577104**	1	424,00	508,80	1	424,00	0	230004
	Energie-Set, SYS 18V 2x8,0/SCA16 für alle Tätigkeiten und 18 V-Geräte – mit Fokus auf maximale Leistung und maximale Ausdauer; als ideale Ergänzung der Festool Basic Varianten oder als zusätzliche Akkupacks für die Werkstatt oder Baustelle; 2 x Akkupack BP 18 Li 8,0 ASI (577323), Schnellladegerät SCA 16 (576953), Systainer SYS3 M 187 (204842) Kapazität 8 Ah; Spannung 18 V Ladestrom 16 A; Eingangsspannung 220 - 240 V; Gewicht 5,6 kg **Voraussichtlich lieferbar ab Oktober 2022**	577327**	1	337,00	404,40	1	337,00	0	230004

*SB-verpacktes Zubehör und Verbrauchsmaterial für Lochwand
**im Karton

VPE = Packungsinhalt pro Bestellnummer
VSE = Handels-Versandeinheit pro Bestellnummer

[1] Unverbindliche Preisempfehlung des Herstellers. Preise des Händlers können abweichen.

Akku-Dämmstoffsägen

	Benennung und Anwendung	Bestell-Nr.	VPE	PoM € pro VPE [1]	PiM € pro VPE [1]	VSE	PoM € pro VSE [1]	TP	RG
	Akku-Dämmstoffsäge ISC 240 die passende Führungsschiene und Zubehör finden Sie im Kapitel „Arbeitsplatz organisieren"; die passenden Zubehörakkus und Ladegeräte finden Sie unter „Akku- und Ladetechnik"								
	Akku-Dämmstoffsäge, ISC 240 EB-Basic ohne Akkupack, ohne Ladegerät, Schneidgarnitur Wellenschliff SG-240/W-ISC (575411), Adapter-Tisch (204160), Führungsschienen-Schlitten, Systainer SYS3 M 237 (204843)	576571	1	408,00	489,60	1	408,00	44	126002
	Akku-Dämmstoffsäge, ISC 240 HPC 4,0 EBI-Plus 2 x Akkupack BP 18 Li 4,0 HPC-ASI (205034), Schnellladegerät TCL 6 (201135), Schneidgarnitur Wellenschliff SG-240/W-ISC (575411), Adapter-Tisch (204160), Führungsschienen-Schlitten, Systainer SYS3 M 237 (204843)	576569	1	667,00	800,40	1	667,00	44	126002
	Akku-Dämmstoffsäge, ISC 240 HPC 4,0 EBI-Plus-XL-FS 2 x Akkupack BP 18 Li 4,0 HPC-ASI (205034), Schnellladegerät TCL 6 (201135), Schneidgarnitur Wellenschliff SG-240/W-ISC (575411), Adapter-Tisch (204160), Führungsschienen-Schlitten, Systainer SYS3 M 237 (204843), Winkelanschlag (575413), Führungsschiene FS 1400/2 (491498)	576572	1	920,40	1.104,48	1	920,40	44	126002

Zubehör für Akku-Dämmstoffsägen

	Zubehör für ISC 240								
	Schneidgarnitur, SG-240/G-ISC für ISC 240 EB; Schneidgarnitur mit geschränktem Sägeblatt; für PUR- und Polystyrol-Dämmplatten, harte Steinwolle und Glaswolle Schnittlänge 240 mm	575409*	1	58,30	69,96	1	58,30	0	226002
	Schneidgarnitur, SG-350/G-ISC für ISC 240 EB; Schneidgarnitur mit geschränktem Sägeblatt; für PUR- und Polystyrol-Dämmplatten, harte Steinwolle und Glaswolle Schnittlänge 350 mm	575410*	1	79,40	95,28	1	79,40	0	226002
	Schneidgarnitur, SG-240/W-ISC für ISC 240 EB; Schneidgarnitur mit Wellenschliff-Sägeblatt; für flexible Mineralfaser- und Naturdämmstoffe Schnittlänge 240 mm	575411*	1	79,40	95,28	1	79,40	0	226002
	Schneidgarnitur, SG-350/W-ISC für ISC 240 EB; Schneidgarnitur mit Wellenschliff-Sägeblatt; für flexible Mineralfaser- und Naturdämmstoffe Schnittlänge 350 mm	575412*	1	100,40	120,48	1	100,40	0	226002
	Sägeblatt, DSB 240/G für ISC 240 EB; Ersatz-Sägeblatt für geschränkte Schneidgarnitur SG-240/G-ISC Schnittlänge 240 mm; Sägeblattmaterial HCS	575414*	1	21,30	25,56	1	21,30	0	426002
	Sägeblatt, DSB 350/G für ISC 240 EB; Ersatz-Sägeblatt für geschränkte Schneidgarnitur SG-350/G-ISC Schnittlänge 350 mm; Sägeblattmaterial HCS	575415*	1	31,80	38,16	1	31,80	0	426002
	Sägeblatt, DSB 240/W für ISC 240 EB; Ersatz-Sägeblatt (beweglich) für Schneidgarnitur Wellenschliff SG-240/W-ISC Schnittlänge 240 mm; Sägeblattmaterial HCS	575416*	1	21,30	25,56	1	21,30	0	426002
	Sägeblatt, DSB 350/W für ISC 240 EB; Ersatz-Sägeblatt (beweglich) für Schneidgarnitur Wellenschliff SG-350/W-ISC Schnittlänge 350 mm; Sägeblattmaterial HCS	575417*	1	31,80	38,16	1	31,80	0	426002
	Winkelanschlag, FS-WA-ISC für FS/2 mit ISC 240; Wiederholmaß mittels Skala und Anschlagsreiter einstellbar; werkzeuglose Montage an der Führungsschiene; Transportposition für einen kompakten Transport von Winkelanschlag gekoppelt mit der Führungsschiene; Anschlaglineal, Anschlagreiter max. Werkstückbreite 900 mm; Winkelbereich -47 – +47 °	575413**	1	158,70	190,44	1	158,70	0	226002

*SB-verpacktes Zubehör und Verbrauchsmaterial für Lochwand
**im Karton

VPE = Packungsinhalt pro Bestellnummer
VSE = Handels-Versandeinheit pro Bestellnummer

[1] Unverbindliche Preisempfehlung des Herstellers. Preise des Händlers können abweichen.

Sägen mit Schwertsägen

	Benennung und Anwendung	Bestell-Nr.	VPE	PoM € pro VPE [1]	PiM € pro VPE [1]	VSE	PoM € pro VSE [1]	TP	RG
Schwertsägen									
	Schwertsäge UNIVERS SSU 200								
	Schwertsäge UNIVERS, SSU 200 EB-Plus Sägekette Uni SC 3/8"-91 U-39E (769101), Kettenhaftöl 250 ml, 7,5 m Anschlusskabel, Schutzabdeckung, Systainer SYS 5 TL (497567)	575980	1	1.027,00	1.232,40	1	1.027,00	72	126001
	Schwertsäge UNIVERS, SSU 200 EB-Plus-FS Sägekette Uni SC 3/8"-91 U-39E (769101), Kettenhaftöl 250 ml, 7,5 m Anschlusskabel, Führungsschiene FS 800/2 (491499), Schutzabdeckung, Systainer SYS 5 TL (497567)	575982	1	1.090,40	1.308,48	1	1.090,40	72	126001
	Schwertsäge IS 330								
	Schwertsäge, IS 330 EB Sägekette ISO SC 3/8"-90 I-57E (769088), Sägekette ISO Hard SC 3/8"-91 IH-57E (769090), Kettenhaftöl 250 ml, 7,5 m Anschlusskabel, Schutzabdeckung	575979	1	1.174,00	1.408,80	1	1.174,00	83	126001
Zubehör für Schwertsägen									
	Zubehör für Schwertsäge UNIVERS SSU 200								
	Schwert, GB 10"-SSU 200 für SSU 200, SSP 200	769066*	1	59,10	70,92	1	59,10	0	426001
	Sägekette, SC 3/8"-91 I-39E für SSU 200, SSP 200; Sägekette ISO; Kettenteilung 3/8"; für flexible bis druckfeste Dämmstoffe	769100*	1	64,30	77,16	1	64,30	0	426001
	Sägekette, SC 3/8"-91 U-39E für SSU 200, SSP 200; Sägekette Uni; Kettenteilung 3/8"; für Längs- und Querschnitte	769101*	1	31,70	38,04	1	31,70	0	426001
	Sägekette, SC 3/8"-91 F-39E für SSU 200, SSP 200; Sägekette Fein; Kettenteilung 3/8"; für Fein- und Querschnitte	769102*	1	39,70	47,64	1	39,70	0	426001
	Sägekette, SC 3/8"-91 L-39E für SSU 200, SSP 200; Sägekette Längs; Kettenteilung 3/8"; für Längsschnitte	769103*	1	39,70	47,64	1	39,70	0	426001
	Zubehör für Schwertsäge IS 330								
	Schwert, GB 13"-IS 330 für IS 330, ISP 330	769089*	1	88,60	106,32	1	88,60	0	426001

*SB-verpacktes Zubehör und Verbrauchsmaterial für Lochwand
**im Karton

VPE = Packungsinhalt pro Bestellnummer
VSE = Handels-Versandeinheit pro Bestellnummer

[1] Unverbindliche Preisempfehlung des Herstellers. Preise des Händlers können abweichen.

Sägen mit Schwertsägen

	Benennung und Anwendung	Bestell-Nr.	VPE	PoM € pro VPE [1]	PiM € pro VPE [1]	VSE	PoM € pro VSE [1]	TP	RG
	Sägekette, SC 3/8"-91 I-57E für IS 330, ISP 330; Sägekette ISO; Kettenteilung 3/8"; für flexible bis druckfeste Dämmstoffe	769088*	1	96,30	115,56	1	96,30	0	426001
	Sägekette, SC 3/8"-91 IH-57E für IS 330, ISP 330; Sägekette ISO Hard; Kettenteilung 3/8"; für extrem druckfeste Dämmstoffe	769090*	1	96,30	115,56	1	96,30	0	426001
	Zubehör für Schwertsäge UNIVERS SSU 200 + IS 330								
	Parallelanschlag, PA-SSU 200 für SSU 200, IS 330, SSP 200, ISP 330; beidseitig geführter Parallelanschlag	769098**	1	42,30	50,76	1	42,30	0	226001
	Parallelanschlag, PA-A SSU 200 für SSU 200, IS 330, SSP 200, ISP 330; beidseitig geführter gekröpfter Parallelanschlag	769099**	1	73,40	88,08	1	73,40	0	226001

*SB-verpacktes Zubehör und Verbrauchsmaterial für Lochwand
**im Karton

VPE = Packungsinhalt pro Bestellnummer
VSE = Handels-Versandeinheit pro Bestellnummer

[1] Unverbindliche Preisempfehlung des Herstellers.
Preise des Händlers können abweichen.

Tischkreissäge

	Benennung und Anwendung	Bestell-Nr.	VPE	PoM € pro VPE [1]	PiM € pro VPE [1]	VSE	PoM € pro VSE [1]	TP	RG
	Tischkreissäge TKS 80								
	Tischkreissäge, TKS 80 EBS Kreissägeblatt WOOD UNIVERSAL HW 254x2,4x30 W40 (575975), Patrone KT-TKS 80 (575851), Winkelanschlag, Absaug-Set (488292), Schiebestock, Innensechskant-schlüssel SW 5, Gabelschlüssel SW 50, Gabelschlüssel SW 23	575781	1	1.822,00	2.186,40	1	1.822,00	176	105010
	Tischkreissäge, TKS 80 EBS-Set Kreissägeblatt WOOD UNIVERSAL HW 254x2,4x30 W40 (575975), Patrone KT-TKS 80 (575851), Winkelanschlag, Absaug-Set (488292), Verbreiterung VB TKS 80 (575840), Verlängerung VL TKS 80 (575825), Längsanschlag LA TKS 80 (575826), Schiebetisch ST TKS 80 (575827), Schiebestock, Innensechskantschlüssel SW 5, Gabelschlüssel SW 50, Gabelschlüssel SW 23	575828	1	3.027,90	3.633,48	1	3.027,90	176	105010

Zubehör für Tischkreissäge

	Zubehör für Tischkreissäge TKS 80								
	Patrone, KT-TKS 80 für TKS 80; Ersatz-Patrone; enthält das Herzstück der TKS 80, die SawStop-AIM-Technologie	575851*	1	89,50	107,40	1	89,50	0	405001
	Verlängerung, VL TKS 80 für TKS 80; zum sicheren und präzisen Sägen auf Länge; vergrößert die Auflagefläche um 580 mm; einfacher und schneller An- und Abbau; mit justierbarer Maßskala	575825**	1	264,40	317,28	1	264,40	0	205013
	Verbreiterung, VB TKS 80 für TKS 80; zum sicheren und präzisen Sägen auf Breite; vergrößert die Auflagefläche um 411 mm; maximale Schnittbreite beim Längsschnitt 680 mm; mit justierbarer Maßskala; einfacher und schneller An- und Abbau	575840**	1	371,90	446,28	1	371,90	0	205013
	Längsanschlag, LA TKS 80 für TKS 80; mit Feineinstellung für präzise Längsschnitte; Bedienhebel vorne; Klemmung zur sicheren Befestigung an der Tischkreissäge; umsetzbares Anschlagprofil	575826**	1	260,90	313,08	1	260,90	0	205013
	Schiebetisch, ST TKS 80 für TKS 80; für Kappschnitte mit einer Schnittbreite bis 920 mm; mit vier Kunststoffrollen für einen leisen Lauf des Schiebetisches; für einen größeren Arbeitsbereich in zwei Positionen montierbar	575827**	1	308,70	370,44	1	308,70	0	205013
	Absaug-Set, AB-AS CS/TKS für CT/CTM; Antistatik; bestehend aus Saugschlauch D 27x2,0 m-AS, Saugschlauch D 36x1m-AS, Y-Anschlussstück; kann mit allen Unterflurzugsägen und Tischkreissägen verwendet werden Durchmesser 27/36 mm	577280**	1	97,10	116,52	1	97,10	0	205001

*SB-verpacktes Zubehör und Verbrauchsmaterial für Lochwand
**im Karton

VPE = Packungsinhalt pro Bestellnummer
VSE = Handels-Versandeinheit pro Bestellnummer

[1] Unverbindliche Preisempfehlung des Herstellers. Preise des Händlers können abweichen.

Halbstationäres Sägen

Benennung und Anwendung	Bestell-Nr.	VPE	PoM € pro VPE [1]	PiM € pro VPE [1]	VSE	PoM € pro VSE [1]	TP	RG

Sägeblätter für Tischkreissäge

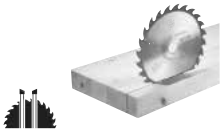

WOOD RIP CUT
Panther-Sägeblatt zum Bearbeiten von Vollholz Längsschnitt

	Durchmesser mm	Schnittbreite mm	Bohrungs-Ø mm	Zähnezahl	Spanwinkel °	Bestell-Nr.	VPE	PoM € pro VPE [1]	PiM € pro VPE [1]	VSE	PoM € pro VSE [1]	TP	RG
HW 254x2,4x30 PW24 für TKS 80	254	2,4	30	24	20	575974*	1	74,90	89,88	1	74,90	0	505002

WOOD UNIVERSAL
Universal-Sägeblatt zum Bearbeiten von Vollholz Querschnitt, Tischlerplatten, Sperrholz, Multiplex/Lagenholz, Spanplatten roh, MDF Mitteldichte Faserplatten und HDF Hartfaserplatten

	Durchmesser mm	Schnittbreite mm	Bohrungs-Ø mm	Zähnezahl	Spanwinkel °	Bestell-Nr.	VPE	PoM € pro VPE [1]	PiM € pro VPE [1]	VSE	PoM € pro VSE [1]	TP	RG
HW 254x2,4x30 W40 für TKS 80	254	2,4	30	40	15	575975*	1	115,50	138,60	1	115,50	0	505002

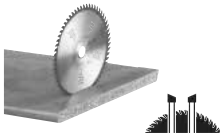

WOOD FINE CUT
Feinzahn-Sägeblatt zum Bearbeiten von furnierten Platten, Parkett, Kunststoffe hart, PVC hart, Vollholz Querschnitt, Tischlerplatten, Sperrholz, Multiplex/Lagenholz, Acrylglas und MDF Mitteldichte Faserplatten

	Durchmesser mm	Schnittbreite mm	Bohrungs-Ø mm	Zähnezahl	Spanwinkel °	Bestell-Nr.	VPE	PoM € pro VPE [1]	PiM € pro VPE [1]	VSE	PoM € pro VSE [1]	TP	RG
HW 254x2,4x30 W60 für TKS 80	254	2,4	30	60	10	575976*	1	145,60	174,72	1	145,60	0	505002

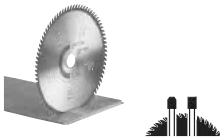

Laminat-Sägeblatt
Spezial-Sägeblatt zum Bearbeiten von beschichteten Platten, Laminat-Paneele, Melaminharzplatten, Mineralstoffen sowie phenolharzgebundenen Fasern und Gewebe

	Durchmesser mm	Schnittbreite mm	Bohrungs-Ø mm	Zähnezahl	Spanwinkel °	Bestell-Nr.	VPE	PoM € pro VPE [1]	PiM € pro VPE [1]	VSE	PoM € pro VSE [1]	TP	RG
HW 254x2,4x30 TF80 L für TKS 80	254	2,4	30	80	4	575977*	1	165,70	198,84	1	165,70	0	505002

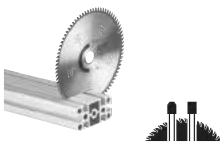

Aluminium-Sägeblatt
zum Bearbeiten von Aluminiumplatten und -profile, NE-Metalle, harte und faserverstärkte Kunststoffe

	Durchmesser mm	Schnittbreite mm	Bohrungs-Ø mm	Zähnezahl	Spanwinkel °	Bestell-Nr.	VPE	PoM € pro VPE [1]	PiM € pro VPE [1]	VSE	PoM € pro VSE [1]	TP	RG
HW 254x2,4x30 TF80 A für TKS 80	254	2,4	30	80	-5	575978*	1	165,70	198,84	1	165,70	0	505002

*SB-verpacktes Zubehör und Verbrauchsmaterial für Lochwand
**im Karton

VPE = Packungsinhalt pro Bestellnummer
VSE = Handels-Versandeinheit pro Bestellnummer

[1] Unverbindliche Preisempfehlung des Herstellers. Preise des Händlers können abweichen.

Halbstationäres Sägen

	Benennung und Anwendung	Bestell-Nr.	VPE	PoM € pro VPE [1]	PiM € pro VPE [1]	VSE	PoM € pro VSE [1]	TP	RG
	Tischzugsäge PRECISIO CS 50								
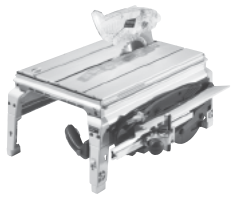	**Tischzugsäge PRECISIO, CS 50 EBG-FLR** Kreissägeblatt WOOD UNIVERSAL HW 190x2,6 FF W32 (492048), Winkelanschlag (574797), 3 x Splitterschutz, Schiebestock, Zubehör-Garage, Innensechskantschlüssel SW 6	574770	1	1.110,00	1.332,00	1	1.110,00	105	105002
	Tischzugsäge PRECISIO, CS 50 EBG Kreissägeblatt WOOD UNIVERSAL HW 190x2,6 FF W32 (492048), Winkelanschlag (574797), Klappbeine (575671), 3 x Splitterschutz, Absaug-Set (488292), Schiebestock, Zubehör-Garage, Abstützung mit Transportrolle, Innensechskantschlüssel SW 6	574765	1	1.330,00	1.596,00	1	1.330,00	105	105002
	Tischzugsäge PRECISIO, CS 50 EBG-Set Kreissägeblatt WOOD UNIVERSAL HW 190x2,6 FF W32 (492048), Winkelanschlag (574797), Längsanschlag (574796), Schiebetisch (492100), Tischverlängerung (492092), Tischverbreiterung (492090), Klappbeine (575671), 3 x Splitterschutz, Absaug-Set (488292), Schiebestock, Zubehör-Garage, Abstützung mit Transportrolle, Innensechskantschlüssel SW 6	574772	1	2.386,50	2.863,80	1	2.386,50	105	105002
	Tischzugsäge PRECISIO CS 70								
	Tischzugsäge PRECISIO, CS 70 EG Hinweis: Mit Konstantelektronik ohne Luftfilter; Kreissägeblatt WOOD UNIVERSAL HW 225x2,6x30 W32 (488288), Winkelanschlag (574797), Schiebestock, Zubehör-Garage, Abstützung mit Transportrolle, Innensechskantschlüssel SW 6	574778	1	1.547,00	1.856,40	1	1.547,00	142	105002
	Tischzugsäge PRECISIO, CS 70 EBG Kreissägeblatt WOOD UNIVERSAL HW 225x2,6x30 W32 (488288), 3 x Splitterschutz, Winkelanschlag (574797), Absaug-Set (488292), Schiebestock, Zubehör-Garage, Abstützung mit Transportrolle, Luftfilter, Innensechskantschlüssel SW 6	574776	1	1.829,00	2.194,80	1	1.829,00	142	105002
	Tischzugsäge PRECISIO, CS 70 EBG-Set Kreissägeblatt WOOD UNIVERSAL HW 225x2,6x30 W32 (488288), Schiebetisch CS 70 ST 650 (490312), Verbreiterung CS 70 VB (488060), Verlängerung CS 70 VL (488061), Längsanschlag (488062), Winkelanschlag (574797), 3 x Splitterschutz, Absaug-Set (488292), Schiebestock, Zubehör-Garage, Abstützung mit Transportrolle, Luftfilter, Innensechskantschlüssel SW 6	574782	1	3.224,80	3.869,76	1	3.224,80	142	105002

Zubehör für Tischzugsäge

	Tischerweiterungen								
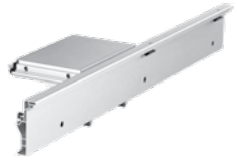	**Schiebetisch, ST** für CS 50, CMS-GE; für MFT 3-VL max. Schnittbreite beim Kappschnitt 830 mm	492100**	1	317,70	381,24	1	317,70	0	205003

*SB-verpacktes Zubehör und Verbrauchsmaterial für Lochwand
**im Karton

VPE = Packungsinhalt pro Bestellnummer
VSE = Handels-Versandeinheit pro Bestellnummer

[1] Unverbindliche Preisempfehlung des Herstellers. Preise des Händlers können abweichen.

Halbstationäres Sägen

	Benennung und Anwendung	Bestell-Nr.	VPE	PoM € pro VPE [1]	PiM € pro VPE [1]	VSE	PoM € pro VSE [1]	TP	RG
	Tischverlängerung, VL für CS 50, CMS-GE; einfacher Anbau, abklappbar; zur Auflage langer Werkstücke beim Sägen auf Breite; vergrößert die Auflagefläche um 405 mm Abmessung Länge x Breite 375 x 454 mm	492092**	1	222,50	267,00	1	222,50	0	205003
	Tischverbreiterung, VB für CS 50; mit justierbarer Maßskala; vergrößert die Auflagefläche um 410 mm max. Schnittbreite beim Längsschnitt 610 mm; Abmessung Länge x Breite 664 x 438 mm	492090**	1	285,90	343,08	1	285,90	0	205003
	Auflage, AF für CS 50, CMS-GE; beidseitig einsetzbare Auflage; stützt Werkstücke beim Kappschnitt ab; vergrößert die Auflagefläche um 300 mm Abmessung Länge x Breite 662 x 390 mm	492242**	1	95,50	114,60	1	95,50	0	205003
	Schiebetisch, CS 70 ST für CS 70; zum Sägen von Platten; einfacher und schneller An- und Abbau; 2 x Stützbeine, Anschlaglineal mit Zusatzklemmung max. Schnittbreite beim Kappschnitt 920 mm	488059**	1	892,80	1.071,36	1	892,80	0	205003
	Schiebetisch, CS 70 ST 650 für CS 70; einfacher und schneller An- und Abbau max. Schnittbreite beim Kappschnitt 650 mm	490312**	1	471,90	566,28	1	471,90	0	205003
	Tischverbreiterung, CS 70 VB für CS 70; mit justierbarer Maßskala; einfacher und schneller An- und Abbau; zum sicheren und präzisen Sägen auf Breite; vergrößert die Auflagefläche um 411 mm max. Schnittbreite beim Längsschnitt 680 mm; Abmessung Länge x Breite 773 x 435 mm	488060**	1	382,80	459,36	1	382,80	0	205003
	Tischverlängerung, CS 70 VL für CS 70; einfacher Anbau, abklappbar; zur Auflage langer Werkstücke beim Sägen auf Breite; vergrößert die Auflagefläche um 580 mm Abmessung Länge x Breite 525 x 522 mm	488061**	1	272,50	327,00	1	272,50	0	205003
	Anschläge								
	Längsanschlag, LA-CS 50/CMS für CS 50, CMS-GE; mit Feineinstellung und gegenüberliegender Klemmung, von vorne bedienbar, mit umsetzbarem Anschlagprofil für präzise und sichere Längsschnitte	574796**	1	230,40	276,48	1	230,40	0	205003
	Längsanschlag, CS 70 LA für CS 70, MFT 3-VL; mit Feineinstellung und gegenüberliegender Klemmung, von vorne bedienbar, mit umsetzbarem Anschlagprofil für präzise und sichere Längsschnitte	488062**	1	268,60	322,32	1	268,60	0	205003

*SB-verpacktes Zubehör und Verbrauchsmaterial für Lochwand
**im Karton

VPE = Packungsinhalt pro Bestellnummer
VSE = Handels-Versandeinheit pro Bestellnummer

[1] Unverbindliche Preisempfehlung des Herstellers. Preise des Händlers können abweichen.

Halbstationäres Sägen

	Benennung und Anwendung	Bestell-Nr.	VPE	PoM € pro VPE [1]	PiM € pro VPE [1]	VSE	PoM € pro VSE [1]	TP	RG
	Winkelanschlag, WA für CS 70, CS 50, CMS-GE; zum Arbeiten mit 2 Anschlägen	574797**	1	155,00	186,00	1	155,00	0	205003
	Kappanschlag, CS 70 KA für CS 70 und CS 50; ausziehbar, mit Abstützung, Auflage, Maßband und Anschlagreiter; einfaches Ausziehen und Ausrollen des Maßbands dank Teleskopmechanismus Länge 1200 - 2050 mm	488063**	1	330,80	396,96	1	330,80	0	205003
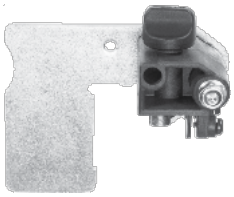	**Anschlagreiter, KA-AR** für CS 50, CS 70; für Kappanschlag KA-KS 120-L und Kappanschlag KA-KS 120-R; zum Anschlagen von Werkstücken am Kappanschlag CS 70 KA, Basis KA 100/200 und KA-KS L/R	488560*	1	34,50	41,40	1	34,50	0	205003
	Anschlagreiter, WA-AR für CS 50, CS 70; zum Anschlagen von Werkstücken am Winkelanschlag WA	491712*	1	34,50	41,40	1	34,50	0	205003

Zubehör

	Rollenbock, RB für alle Halbstationären Geräte (CS/KS/CMS); einsetzbar mit CS 50, CS 70, CB 120, System Basis Plus, CMS-GE, Multifunktionstisch; zum Auflegen langer Werkstücke bei Längs- und Querschnitten, Fräs- und Schleifarbeiten Höhe verstellbar 630 - 1000 mm	488711**	1	169,60	203,52	1	169,60	0	205003
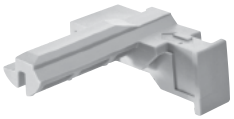	**Splitterschutz, CS 50 SP/10** für CS 50; für beidseitig ausrissarme Schnittkanten	492241*	10	18,60	22,32	1	18,60	0	205003
	Splitterschutz, CS 70 SP /10 für CS 70; für beidseitig ausrissarme Schnittkanten	490340*	10	18,60	22,32	1	18,60	0	205003
	Transportrollen, CS 70 TR für CS 70; an Klappbeine anbaubar, zum einfachen und bequemen Transportieren	488064**	1	97,10	116,52	1	97,10	0	205003
	Absaug-Set, AB-AS CS/TKS für CT/CTM; Antistatik; bestehend aus Saugschlauch D 27x2,0 m-AS, Saugschlauch D 36x1m-AS, Y-Anschlussstück; kann mit allen Unterflurzugsägen und Tischkreissägen verwendet werden Durchmesser 27/36 mm	577280**	1	97,10	116,52	1	97,10	0	205001

*SB-verpacktes Zubehör und Verbrauchsmaterial für Lochwand
**im Karton

VPE = Packungsinhalt pro Bestellnummer
VSE = Handels-Versandeinheit pro Bestellnummer

[1] Unverbindliche Preisempfehlung des Herstellers.
Preise des Händlers können abweichen.

Halbstationäres Sägen

	Benennung und Anwendung	Bestell-Nr.	VPE	PoM € pro VPE [1]	PiM € pro VPE [1]	VSE	PoM € pro VSE [1]	TP	RG
	Klappbeine, CS 50 KB für CS 50; ermöglicht zwei Arbeitshöhen; Klappbeine für die Erweiterung der CS 50 FLR Variante	575671**	1	190,80	228,96	1	190,80	0	205003
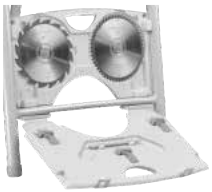	**Sägeblattgarage, SGA** für CS 50, CMS-GE; zur sicheren und platzsparenden Aufbewahrung von bis zu 4 Sägeblättern (max. Durchmesser 190 mm) und 3 x Splitterschutz (nicht im Lieferumfang)	492228**	1	46,60	55,92	1	46,60	0	205007

Sägeblätter für Tischzugsäge

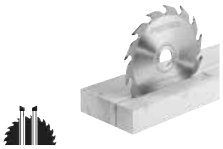

WOOD RIP CUT
für Längsschnitte in Vollholz – schnell mit wenig Kraft

	Durchmesser mm	Schnittbreite mm	Bohrungs-Ø mm	Zähnezahl	Spanwinkel °								
HW 190x2,6 FF PW16 für CS 50	190	2,6	FF	16	28	492049*	1	72,90	87,48	1	72,90	0	505002
HW 225x2,6x30 PW18 für CS 70	225	2,6	30	18	28	496303*	1	81,50	97,80	1	81,50	0	505002

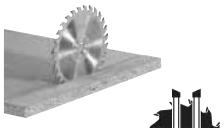

Universal-Sägeblatt
für alle Holzwerkstoffe, Baustoffplatten – mittlerer Schnitt

	Durchmesser mm	Schnittbreite mm	Bohrungs-Ø mm	Zähnezahl	Spanwinkel °								
HW 190x2,6 FF W32 für CS 50	190	2,6	FF	32	10	492048*	1	81,30	97,56	1	81,30	0	505002
HW 225x2,6x30 W32 für CS 70	225	2,6	30	32	20	488288*	1	81,50	97,80	1	81,50	0	505002

Feinzahn-Sägeblatt
für furnierte und beschichtete Platten, Vollholz, MDF – feiner Schnitt

	Durchmesser mm	Schnittbreite mm	Bohrungs-Ø mm	Zähnezahl	Spanwinkel °								
HW 190x2,4 FF W48 für CS 50	190	2,4	FF	48	8	492050*	1	97,30	116,76	1	97,30	0	505002
HW 225x2,6x30 W48 für CS 70	225	2,6	30	48	10	488289*	1	114,00	136,80	1	114,00	0	505002

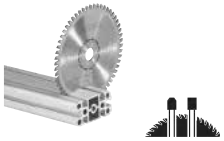

Spezial-Sägeblatt
für Aluminiumplatten und -profile, Plexiglas, harte und faserverstärkte Kunststoffe, NE-Metalle, Alu-Verbundplatten

	Durchmesser mm	Schnittbreite mm	Bohrungs-Ø mm	Zähnezahl	Spanwinkel °								
HW 190x2,6 FF TF58 für CS 50	190	2,6	FF	58	-5	492051*	1	154,50	185,40	1	154,50	0	505003
HW 225x2,6x30 TF68 für CS 70	225	2,6	30	68	-5	488291*	1	179,10	214,92	1	179,10	0	505003

*SB-verpacktes Zubehör und Verbrauchsmaterial für Lochwand
**im Karton

VPE = Packungsinhalt pro Bestellnummer
VSE = Handels-Versandeinheit pro Bestellnummer

[1] Unverbindliche Preisempfehlung des Herstellers.
Preise des Händlers können abweichen.

Halbstationäres Sägen

Benennung und Anwendung	Bestell-Nr.	VPE	PoM € pro VPE [1]	PiM € pro VPE [1]	VSE	PoM € pro VSE [1]	TP	RG

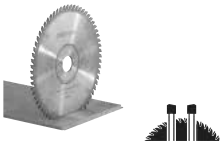

Spezial-Sägeblatt
für Laminat, beschichtete Platten und Mineralwerkstoffe

	Durch-messer mm	Schnittbreite mm	Bohrungs-Ø mm	Zähnezahl	Spanwinkel °								
HW 190x2,6 FF TF54 für CS 50	190	2,6	FF	54	4	492052*	1	154,50	185,40	1	154,50	0	505003
HW 225x2,6x30 TF64 für CS 70	225	2,6	30	64	4	489459*	1	179,10	214,92	1	179,10	0	505003

Kapp-Zugsäge

Akku-Kapp-Zugsäge KAPEX KSC 60

Akku-Kapp-Zugsäge KAPEX, KSC 60 EB-Basic Kreissägeblatt WOOD UNIVERSAL HW 216x2,3x30 W36 (500124), Schraubzwinge FSZ 120, LED-Schlaglicht, Winkelschmiege (200127), Erhöhung (500121), Staubfangbeutel (577173), Innensechskantschlüssel SW 6	576847	1	850,00	1.020,00	1	850,00	62	105011

Akku-Kapp-Zugsäge KAPEX, KSC 60 EB 5,2 I-Plus Kreissägeblatt WOOD UNIVERSAL HW 216x2,3x30 W36 (500124), Schraubzwinge FSZ 120, LED-Schlaglicht, Winkelschmiege (200127), Erhöhung (500121), Staubfangbeutel (577173), Energie-Set SYS 18V 2x5,2/TCL 6 DUO (577075), Innensechskantschlüssel SW 6	577174	1	1.143,00	1.371,60	1	1.143,00	62	105011

Akku-Kapp-Zugsäge KAPEX, KSC 60 EB 5,2 I-UG-Set Kreissägeblatt WOOD UNIVERSAL HW 216x2,3x30 W36 (500124), Schraubzwinge FSZ 120, LED-Schlaglicht, Winkelschmiege (200127), Erhöhung (500121), Staubfangbeutel (577173), Energie-Set SYS 18V 2x5,2/TCL 6 DUO (577075), Untergestell (200129), Kappanschlag KA-UG-KS 60-R/L (201909), Innensechskantschlüssel SW 6	577178	1	1.992,00	2.390,40	1	1.992,00	62	105011

Kapp-Zugsäge KAPEX KS 60

Kapp-Zugsäge KAPEX, KS 60 E Kreissägeblatt WOOD UNIVERSAL HW 216x2,3x30 W36 (500124), Schraubzwinge FSZ 120, Innensechskantschlüssel SW 6	561683	1	696,00	835,20	1	696,00	70	105009

Kapp-Zugsäge KAPEX, KS 60 E-Set Kreissägeblatt WOOD UNIVERSAL HW 216x2,3x30 W36 (500124), Schraubzwinge FSZ 120, LED-Schlaglicht (500120), Winkelschmiege (200127), Erhöhung (500121), Innensechskantschlüssel SW 6	561728	1	806,00	967,20	1	806,00	70	105009

Kapp-Zugsäge KAPEX, KS 60 E-UG-Set/XL Kreissägeblatt WOOD UNIVERSAL HW 216x2,3x30 W36 (500124), Schraubzwinge FSZ 120, LED-Schlaglicht (500120), Winkelschmiege (200127), Erhöhung (500121), Untergestell (200129), Kappanschlag KA-UG-KS 60-R/L (201909), Innensechskantschlüssel SW 6	574789	1	1.654,90	1.985,88	1	1.654,90	70	105009

*SB-verpacktes Zubehör und Verbrauchsmaterial für Lochwand
**im Karton

VPE = Packungsinhalt pro Bestellnummer
VSE = Handels-Versandeinheit pro Bestellnummer

[1] Unverbindliche Preisempfehlung des Herstellers.
Preise des Händlers können abweichen.

Halbstationäres Sägen

	Benennung und Anwendung	Bestell-Nr.	VPE	PoM € pro VPE [1]	PiM € pro VPE [1]	VSE	PoM € pro VSE [1]	TP	RG
	Kapp-Zugsäge KAPEX KS 120 R								
	Kapp-Zugsäge KAPEX, KS 120 REB Kreissägeblatt WOOD UNIVERSAL HW 260x2,5x30 W60 (494604), Winkelschmiege (200127), Werkstückklemme (494391), Innensechskantschlüssel SW 6	575302	1	1.348,00	1.617,60	1	1.348,00	128	105008
	Kapp-Zugsäge KAPEX, KS 120 REB-Set-UG (KA-UG-R, KA-UG-L und UG-KAPEX im Lieferumfang enthalten); Kreissägeblatt WOOD UNIVERSAL HW 260x2,5x30 W60 (494604), Winkelschmiege (200127), Werkstückklemme (494391), Untergestell (497351), Kappanschlag KA-UG-KS 120-R/L (497514), Anschlagreiter (488560), Teleskopauszug mit Skala, ausklappbarer Standfuß, Innensechskantschlüssel SW 6	575313	1	2.196,90	2.636,28	1	2.196,90	128	105008
	Kapp-Zugsäge KAPEX, KS 120 REB-Set-MFT Kreissägeblatt WOOD UNIVERSAL HW 260x2,5x30 W60 (494604), Winkelschmiege (200127), Werkstückklemme (494391), Multifunktionstisch MFT KAPEX (495465), Winkelabstützung AB-KA-UG (203356), Kappanschlag KA-UG-KS 120-R/L (497514), Spannsatz (494693), Innensechskantschlüssel SW 6	576663	1	2.317,50	2.781,00	1	2.317,50	128	105008

Zubehör für Kapp-Zugsäge

	Zubehör für Kapp-Zugsäge KS 60/Akku-Kapp-Zugsäge KSC 60								
	Energie-Set, SYS 18V 2x5,2/TCL 6 DUO für alle Tätigkeiten und 18 V-Geräte – mit Fokus auf Leistung und Ausdauer; als ideale Ergänzung der Festool Basic Varianten oder als zusätzliche Akkupacks für die Werkstatt oder Baustelle; 2 x Akkupack BP 18 Li 5,2 ASI (202479), Schnellladegerät TCL 6 DUO (577017), Systainer SYS3 M 187 (204842) Kapazität 5,2 Ah; Spannung 18 V; Ladestrom 2 x 6 A; Eingangsspannung 220 - 240 V; Gewicht 5,6 kg	577075**	1	293,00	351,60	1	293,00	0	230004
	Staubfangbeutel, SB-KSC für KSC 60; sorgt für ein staubarmes Arbeitsumfeld bei maximaler Mobilität	577173**	1	39,00	46,80	1	39,00	0	205009
	Winkelschmiege, SM-KS für KS 60, KSC 60, KS 120; Winkelschmiege zum Übertragen des Winkels auf die Kappsäge; für Innen- und Außenwinkel; Winkelhalbierende wird automatisch generiert; kein Rechnen notwendig	200127*	1	85,00	102,00	1	85,00	0	205009
	Untergestell, UG-KA-KS 60 Set für KS 60, KSC 60; einfaches Einklappen für den Transport; (Kappanschläge KA-UG-R und KA-UG-L im Lieferumfang enthalten); Untergestell (200129), Kappanschlag KA-UG-KS 60-R/L (201909) Arbeitshöhe 900 mm; Gewicht 21 kg	202055**	1	848,90	1.018,68	1	848,90	0	205009
	Untergestell, UG-KS 60 für KS 60, KSC 60; einfaches Einklappen für den Transport Arbeitshöhe 900 mm; Gewicht 13 kg	200129**	1	382,40	458,88	1	382,40	0	205009

*SB-verpacktes Zubehör und Verbrauchsmaterial für Lochwand
**im Karton

VPE = Packungsinhalt pro Bestellnummer
VSE = Handels-Versandeinheit pro Bestellnummer

[1] Unverbindliche Preisempfehlung des Herstellers. Preise des Händlers können abweichen.

Halbstationäres Sägen

	Benennung und Anwendung	Bestell-Nr.	VPE	PoM € pro VPE [1]	PiM € pro VPE [1]	VSE	PoM € pro VSE [1]	TP	RG
	Schlaglicht, SL-KS 60 für KS 60, KSC 60; LED-Schlaglicht zur exakten Schnittlinienanzeige und optimalen Sicht auf den Anriss; zum Nachrüsten der KS 60; im Lieferumfang der KS 60 Set-Varianten bereits enthalten	500120*	1	53,30	63,96	1	53,30	0	205009
	Kappanschlag, KA-UG-KS 60-R für KS 60, KSC 60; zur Verwendung in Verbindung mit dem Festool Untergestell UG-KAPEX KS 60; Anschlagreiter, Teleskopauszug mit Skala, ausklappbarer Standfuß, Maßskala Länge Ausleger (ohne Teleskop) 1480 mm; max. Maßlänge 2400 mm; Gewicht 4,6 kg	201908**	1	233,50	280,20	1	233,50	0	205009
	Kappanschlag, KA-UG-KS 60-L für KS 60, KSC 60; zur Verwendung in Verbindung mit dem Festool Untergestell UG-KAPEX KS 60; Anschlagreiter, Teleskopauszug mit Skala, ausklappbarer Standfuß, Maßskala Länge Ausleger (ohne Teleskop) 1480 mm; max. Maßlänge 2400 mm; Gewicht 4,6 kg	201907**	1	233,50	280,20	1	233,50	0	205009
	Kappanschlag, KA-UG-KS 60-R/L für KS 60, KSC 60; zur Verwendung in Verbindung mit dem Festool Untergestell UG-KAPEX KS 60; bestehend aus Kappanschlag KA-UG-L und Kappanschlag KA-UG-R; Anschlagreiter, Teleskopauszug mit Skala, ausklappbarer Standfuß, Maßskala Länge Ausleger (ohne Teleskop) 1480 mm; max. Maßlänge 2400 mm	201909**	1	466,50	559,80	1	466,50	0	205009
	Adapterplatte, UG-AD-KS 60 für KS 60, KSC 60; Adapterplatte inklusive Sägeblattgarage zur Befestigung der KS 60 auf dem Untergestell UG-KAPEX KS 60	202056**	1	114,20	137,04	1	114,20	0	205009
	Erhöhung, A-SYS-KS 60 für KS 60, KSC 60; Zwischenfüße zur Erhöhung der KS 60 auf die Höhe eines Systainer SYS 1 T-LOC und Classic; Tischhöhe = Systainer: lange Werkstücke können beim Arbeiten auf dem Boden bequem abgestützt werden; zum Nachrüsten der KS 60; im Lieferumfang der KS 60 Set-Varianten bereits enthalten	500121**	1	31,60	37,92	1	31,60	0	205009
	Spannsatz, SZ-KS für KS 120, KS 88, KS 60, KSC 60; zum Festschrauben der KS auf dem Multifunktionstisch	494693*	1	14,70	17,64	1	14,70	0	205009
	Zubehör für Kapp-Zugsäge KS 88 und KS 120								
	Winkelschmiege, SM-KS für KS 60, KSC 60, KS 120; Winkelschmiege zum Übertragen des Winkels auf die Kappsäge; für Innen- und Außenwinkel; Winkelhalbierende wird automatisch generiert; kein Rechnen notwendig	200127*	1	85,00	102,00	1	85,00	0	205009
	Untergestell, UG-KA-KS 120-Set für KS 120, KS 88; einfaches Einklappen für den Transport; Transportrollen, Untergestell (497351), Kappanschlag KA-UG-KS 120-R/L (497514) Arbeitshöhe 900 mm; Gewicht 21 kg	497354**	1	848,90	1.018,68	1	848,90	0	205009

*SB-verpacktes Zubehör und Verbrauchsmaterial für Lochwand
**im Karton

VPE = Packungsinhalt pro Bestellnummer
VSE = Handels-Versandeinheit pro Bestellnummer

[1] Unverbindliche Preisempfehlung des Herstellers.
Preise des Händlers können abweichen.

Halbstationäres Sägen

	Benennung und Anwendung	Bestell-Nr.	VPE	PoM € pro VPE [1]	PiM € pro VPE [1]	VSE	PoM € pro VSE [1]	TP	RG
	Untergestell, UG-KAPEX KS 120 für KS 120, KS 88; einfaches Einklappen für den Transport; Transportrollen Arbeitshöhe 900 mm; Gewicht 10,1 kg	497351**	1	382,40	458,88	1	382,40	0	205009
	Kappanschlag, KA-UG-KS 120-R für KS 120, KS 88; zur Verwendung in Verbindung mit dem Festool Untergestell UG-KAPEX KS 120; Maßskala, Anschlagreiter, Teleskopauszug mit Skala, ausklappbarer Standfuß Länge Ausleger (ohne Teleskop) 1480 mm; max. Maßlänge 2400 mm; Gewicht 4,6 kg	497352**	1	233,50	280,20	1	233,50	0	205009
	Kappanschlag, KA-UG-KS 120-L für KS 120, KS 88; zur Verwendung in Verbindung mit dem Festool Untergestell UG-KAPEX KS 120; Maßskala, Anschlagreiter, Teleskopauszug mit Skala, ausklappbarer Standfuß Länge Ausleger (ohne Teleskop) 1480 mm; max. Maßlänge 2400 mm; Gewicht 4,6 kg	497353**	1	233,50	280,20	1	233,50	0	205009
	Kappanschlag, KA-UG-KS 120-R/L für KS 120, KS 88; bestehend aus Kappanschlag KA-UG-L und Kappanschlag KA-UG-R; zur Verwendung in Verbindung mit dem Festool Untergestell UG-KAPEX KS 120; Maßskala, Anschlagreiter, Teleskopauszug mit Skala, ausklappbarer Standfuß Länge Ausleger (ohne Teleskop) 1480 mm; max. Maßlänge 2400 mm	497514**	1	466,50	559,80	1	466,50	0	205009
	Spannsatz, SZ-KS für KS 120, KS 88, KS 60, KSC 60; zum Festschrauben der KS auf dem Multifunktionstisch	494693*	1	14,70	17,64	1	14,70	0	205009
	Klemme, KL-KS 120 für KS 120, KS 88; kann links oder rechts eingesetzt werden; Werkstückklemme zum Fixieren der Werkstücke; im Lieferumfang der KS 120 und KS 88 enthalten max. Werkstückhöhe 120 mm	494391*	1	51,40	61,68	1	51,40	0	205009
	Winkelabstützung, AB-KS 120 für KS 120, KS 88; Anschlag zum Anlegen von Kranzprofilen in Schräglage; dient auch zur Befestigung des Kappanschlags KA-KS; nur kompatibel mit KA-KS; Winkelabstützung mit Tischverbreiterung	494369*	1	70,30	84,36	1	70,30	0	205009
	Winkelabstützung, AB-KA-UG/2 für KS 120, KS 88, KS 60, KSC 60; Anschlag zum Anlegen von Kranzprofilen in Schräglage; nur kompatibel mit Kappanschlag Untergestell KA-UG	203356**	2	98,30	117,96	1	98,30	0	205009

*SB-verpacktes Zubehör und Verbrauchsmaterial für Lochwand
**im Karton

VPE = Packungsinhalt pro Bestellnummer
VSE = Handels-Versandeinheit pro Bestellnummer

[1] Unverbindliche Preisempfehlung des Herstellers.
Preise des Händlers können abweichen.

Halbstationäres Sägen

	Benennung und Anwendung	Bestell-Nr.	VPE	PoM € pro VPE [1]	PiM € pro VPE [1]	VSE	PoM € pro VSE [1]	TP	RG
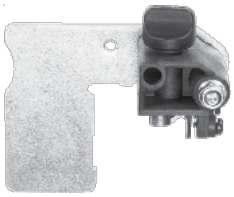	**Anschlagreiter, KA-AR** für CS 50, CS 70; für Kappanschlag KA-KS 120-L und Kappanschlag KA-KS 120-R; zum Anschlagen von Werkstücken am Kappanschlag CS 70 KA, Basis KA 100/200 und KA-KS L/R	488560*	1	34,50	41,40	1	34,50	0	205003
	Anschlagreiter, MFT/3-AR zum Anschlagen von Werkstücken am Winkelanschlag; wegklappbar	495542*	1	21,60	25,92	1	21,60	0	205005

Sägeblätter für Kapp-Zugsäge

WOOD UNIVERSAL
für alle Holzwerkstoffe, Baustoffplatten – mittlerer Schnitt

	Durch-messer mm	Schnittbreite mm	Bohrungs-Ø mm	Zähnezahl	Spanwinkel °								
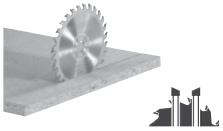 **HW 260x2,5x30 W60** für KS 120, KS 88	260	2,5	30	60	-5	494604*	1	155,10	186,12	1	155,10	0	505002
HW 216x2,3x30 W36 für KS 60, KSC 60	216	2,3	30	36	-5	500124*	1	96,80	116,16	1	96,80	0	505002

WOOD FINE CUT
für furnierte und beschichtete Platten, Vollholz, MDF – feiner Schnitt

	Durch-messer mm	Schnittbreite mm	Bohrungs-Ø mm	Zähnezahl	Spanwinkel °								
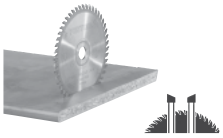 **HW 260x2,5x30 W80** für KS 120, KS 88	260	2,5	30	80	-5	494605*	1	186,10	223,32	1	186,10	0	505002
HW 216x2,3x30 W60 für KS 60, KSC 60	216	2,3	30	60	-5	500125*	1	141,30	169,56	1	141,30	0	505002

LAMINATE/ HPL
für Aluminiumplatten und -profile, Plexiglas, harte und faserverstärkte Kunststoffe, NE-Metalle, Alu-Verbundplatten

	Durch-messer mm	Schnittbreite mm	Bohrungs-Ø mm	Zähnezahl	Spanwinkel °								
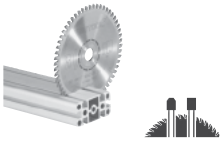 **HW 260x2,4x30 TF68** für KS 120, KS 88	260	2,4	30	68	0	494607*	1	182,10	218,52	1	182,10	0	505003
HW 216x2,3x30 TF64 für KS 60, KSC 60	216	2,3	30	64	0	500122*	1	172,80	207,36	1	172,80	0	505003

*SB-verpacktes Zubehör und Verbrauchsmaterial für Lochwand
**im Karton

VPE = Packungsinhalt pro Bestellnummer
VSE = Handels-Versandeinheit pro Bestellnummer

[1] Unverbindliche Preisempfehlung des Herstellers. Preise des Händlers können abweichen.

Halbstationäres Sägen

	Benennung und Anwendung	Bestell-Nr.	VPE	PoM € pro VPE [1]	PiM € pro VPE [1]	VSE	PoM € pro VSE [1]	TP	RG

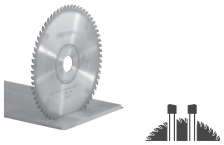

LAMINATE/ HPL
für Laminat, beschichtete Platten und Mineralwerkstoffe

	Durch-messer mm	Schnittbreite mm	Bohrungs-Ø mm	Zähnezahl	Spanwinkel °								
HW 260x2,5x30 WZ/FA64 für KS 120, KS 88	260	2,5	30	64	-5	494606*	1	182,10	218,52	1	182,10	0	505003
HW 216x2,3x30 WZ/FA60 für KS 60, KSC 60	216	2,3	30	60	-5	500123*	1	172,80	207,36	1	172,80	0	505003

Leistensäge SYM

Leistensäge SYMMETRIC SYM 70

Leistensäge SYMMETRIC, SYM 70 RE Kreissägeblatt WOOD FINE CUT HW 216x2,3x30 W48 (491050), Präzisionsschmiege (491053), Erhöhung EH-SYS-SYM 70 (203425), Werkstückklemme, Innensechskantschlüssel SW 5	574927	1	835,00	1.002,00	1	835,00	57	105003

Zubehör für Leistensäge

Zubehör für Leistensäge SYM 70

Präzisionsschmiege, SM-SYM 70 für SYM 70	491053*	1	30,70	36,84	1	30,70	0	205004

Tischeinlage, TE-SYM 70 für SYM 70	491054*	3	21,50	25,80	1	21,50	0	205004

Zusatzanschlag, ZA-SYM 70 E für SYM 70; zum Sägen hinterschnittener Leisten	491886**	2	47,70	57,24	1	47,70	0	205004

Erhöhung, EH-SYS-SYM 70 für SYM 70; Zwischenfüße zur Erhöhung der SYM 70 auf die Höhe eines Systainer SYS 1 T-LOC und Classic; Tischhöhe = Systainer: lange Werkstücke können beim Arbeiten bequem abgestützt werden; im Lieferumfang der SYM 70 RE bereits enthalten (zum Nachrüsten der SYM 70 E)	203425**	1	30,10	36,12	1	30,10	0	205004

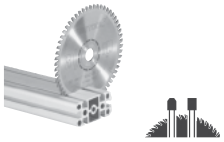

ALUMINIUM/ PLASTICS
für Aluminiumplatten und -profile, Plexiglas, harte und faserverstärkte Kunststoffe, NE-Metalle, Alu-Verbundplatten

	Durch-messer mm	Schnittbreite mm	Bohrungs-Ø mm	Zähnezahl	Spanwinkel °								
HW 216x2,3x30 W60 für SYM 70	216	2,3	30	60	-5	491051*	1	172,80	207,36	1	172,80	0	505002

*SB-verpacktes Zubehör und Verbrauchsmaterial für Lochwand
**im Karton

VPE = Packungsinhalt pro Bestellnummer
VSE = Handels-Versandeinheit pro Bestellnummer

[1] Unverbindliche Preisempfehlung des Herstellers.
Preise des Händlers können abweichen.

Halbstationäres Sägen

	Benennung und Anwendung	Bestell-Nr.	VPE	PoM € pro VPE [1]	PiM € pro VPE [1]	VSE	PoM € pro VSE [1]	TP	RG

WOOD FINE CUT
für furnierte und beschichtete Platten, Vollholz, MDF – feiner Schnitt

	Durch-messer mm	Schnittbreite mm	Bohrungs-Ø mm	Zähnezahl	Spanwinkel °								
HW 216x2,3x30 W48 für SYM 70	216	2,3	30	48	-5	491050*	1	118,00	141,60	1	118,00	0	505002

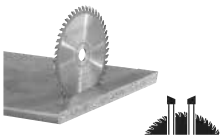

*SB-verpacktes Zubehör und Verbrauchsmaterial für Lochwand
**im Karton

VPE = Packungsinhalt pro Bestellnummer
VSE = Handels-Versandeinheit pro Bestellnummer

[1] Unverbindliche Preisempfehlung des Herstellers. Preise des Händlers können abweichen.

Halbstationäres Arbeiten

	Benennung und Anwendung	Bestell-Nr.	VPE	PoM € pro VPE [1]	PiM € pro VPE [1]	VSE	PoM € pro VSE [1]	TP	RG
Arbeitstisch STM 1800									
	Arbeitstisch STM 1800								
	Mobiler Säge- und Arbeitstisch, STM 1800 höhenverstellbarer Arbeitstisch zum Bearbeiten und Zuschneiden von großen Platten; Auflagefläche durch Auszugsrohre verlängerbar; Lenkrollen und Holzauflagen teils vormontiert (Lieferumfang); Holzauflagen montiert, 4 Verlängerungsrohre mit Holzauflagen	205183**	1	1.216,90	1.460,28	1	1.216,90	0	205014
Zubehör für Arbeitstisch STM 1800									
	Winkelanschlag FS-WA								
	Winkelanschlag, FS-WA/90° für FS/2; für exakte und wiederholgenaue 90°-Zuschnitte von Plattenmaterialien ohne Nachjustierung; vollständig selbstausrichtend und präzise dank gefrästem Aluminium-Anschlag; einfach und schnell über den Schnellspannhebel mit der Führungsschiene koppelbar	205229**	1	137,00	164,40	1	137,00	0	213002
	Winkelanschlag, FS-WA für FS/2; erweiterbar mit Verlängerung FS-WA-VL; Anlegebolzen Winkelbereich -60 - +60 °	577040**	1	150,80	180,96	1	150,80	0	213002
	Verlängerung, FS-WA-VL für Winkelanschlag FS-WA; dient der Erweiterung des Winkelanschlags; Zuschnitte auf Maß wiederholgenau mittels Verlängerung mit Skala und Anschlagreiter; stabile Kopplung an den Winkelanschlag mit den Verbindungsstücken; Anschlagreiter, Verbindungsstücke Werkstückbreite 447 - 1150 mm	577041**	1	49,30	59,16	1	49,30	0	213002
Zubehör für CMS									
	Zubehör für CMS								
	Tischverbreiterung, VB-CMS für CMS-GE; mit justierbarer Maßskala; vergrößert die Auflagefläche um 410 mm Schnittbreite 570 mm; Abmessung Länge x Breite 664 x 438 mm	493822**	1	286,10	343,32	1	286,10	0	205003
	Tischverlängerung, VL für CS 50, CMS-GE; einfacher Anbau, abklappbar; zur Auflage langer Werkstücke beim Sägen auf Breite; vergrößert die Auflagefläche um 405 mm Abmessung Länge x Breite 375 x 454 mm	492092**	1	222,50	267,00	1	222,50	0	205003
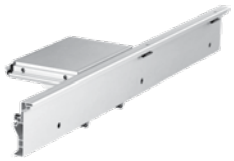	**Schiebetisch, ST** für CS 50, CMS-GE; für MFT 3-VL max. Schnittbreite beim Kappschnitt 830 mm	492100**	1	317,70	381,24	1	317,70	0	205003
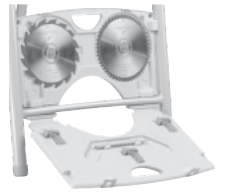	**Sägeblattgarage, SGA** für CS 50, CMS-GE; zur sicheren und platzsparenden Aufbewahrung von bis zu 4 Sägeblättern (max. Durchmesser 190 mm) und 3 x Splitterschutz (nicht im Lieferumfang)	492228**	1	46,60	55,92	1	46,60	0	205007
	Auflage, AF für CS 50, CMS-GE; beidseitig einsetzbare Auflage; stützt Werkstücke beim Kappschnitt ab; vergrößert die Auflagefläche um 300 mm Abmessung Länge x Breite 662 x 390 mm	492242**	1	95,50	114,60	1	95,50	0	205003

*SB-verpacktes Zubehör und Verbrauchsmaterial für Lochwand
**im Karton

VPE = Packungsinhalt pro Bestellnummer
VSE = Handels-Versandeinheit pro Bestellnummer

[1] Unverbindliche Preisempfehlung des Herstellers. Preise des Händlers können abweichen.

Halbstationäres Arbeiten

	Benennung und Anwendung	Bestell-Nr.	VPE	PoM € pro VPE [1]	PiM € pro VPE [1]	VSE	PoM € pro VSE [1]	TP	RG
	Rollenbock, RB für alle Halbstationären Geräte (CS/KS/CMS); einsetzbar mit CS 50, CS 70, CB 120, System Basis Plus, CMS-GE, Multifunktionstisch; zum Auflegen langer Werkstücke bei Längs- und Querschnitten, Fräs- und Schleifarbeiten Höhe verstellbar 630 - 1000 mm	488711**	1	169,60	203,52	1	169,60	0	205003
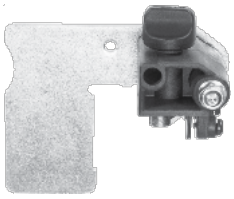	**Anschlagreiter, WA-AR** für CS 50, CS 70; zum Anschlagen von Werkstücken am Winkelanschlag WA	491712*	1	34,50	41,40	1	34,50	0	205003
	Absaug-Set, AB-AS CS/TKS für CT/CTM; Antistatik; bestehend aus Saugschlauch D 27x2,0 m-AS, Saugschlauch D 36x1m-AS, Y-Anschlussstück; kann mit allen Unterflurzugsägen und Tischkreissägen verwendet werden Durchmesser 27/36 mm	577280**	1	97,10	116,52	1	97,10	0	205001
	Zubehör für CMS-OF, Basis 5 A und Basis 6								
	Falzkopf, FK D 50x30 für OF 1010, OF 1400, OF 2200; für den Einsatz mit Frässpindeln Durchmesser 50 mm; NL 30 mm	489284*	1	122,60	147,12	1	122,60	0	205002
	Frässpindel, ASL20/OF1010 für OF 1010; zur Aufnahme des Falzkopfs FK D 50x30 (489284) erforderlich	489285*	1	39,50	47,40	1	39,50	0	205008
	Frässpindel, ASL20/OF1400-OF2200 für OF 1400, OF 2200; zur Aufnahme des Falzkopfs FK D 50x30 (489284) erforderlich	490131*	1	46,80	56,16	1	46,80	0	205008
	Wendeplatte, WP 30x12x1,5 für Falzkopf	489286*	2	25,00	30,00	1	25,00	0	205008
	Bogenfräshaube, BF-OF-CMS für CMS-OF 1010; für CMS-OF 1400/OF 2000/OF 2200; Schutz- und Absaughaube Anschluss Staubabsaugung Ø 27/36 mm	494643**	1	58,60	70,32	1	58,60	0	205003

*SB-verpacktes Zubehör und Verbrauchsmaterial für Lochwand
**im Karton

VPE = Packungsinhalt pro Bestellnummer
VSE = Handels-Versandeinheit pro Bestellnummer

[1] Unverbindliche Preisempfehlung des Herstellers.
Preise des Händlers können abweichen.

Halbstationäres Arbeiten

	Benennung und Anwendung						Bestell-Nr.	VPE	PoM € pro VPE [1]	PiM € pro VPE [1]	VSE	PoM € pro VSE [1]	TP	RG
	Zubehör für Basis 6													
		D mm	NL mm	B mm	R mm	s mm								
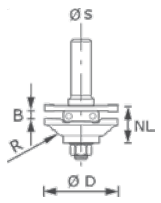	**HW S8 D46 x D12-FD** zum Fräsen eines Konterprofils für Kassettenrahmen	46	20	4	22	8	490643*	1	185,80	222,96	1	185,80	0	506001
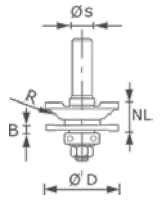	**HW S8 D46 x D12-NT** zum Profilieren von Kassetten-rahmen mit Nut für Kassettenfüllungen	46	20	4	22	8	490645*	1	185,80	222,96	1	185,80	0	506001

Zubehör für Basis Plus

	Schiebetisch und Anschläge								
	Verbindungsstück, VS zum Anbau des FST 660/85 oder MFT 800 an Basis Plus; zum Verbinden mehrerer MFT 3	484455*	1	14,30	17,16	1	14,30	0	205002
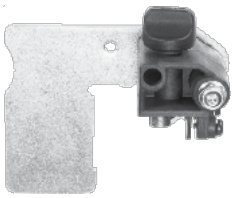	**Anschlagreiter, KA-AR** für CS 50, CS 70; für Kappanschlag KA-KS 120-L und Kappanschlag KA-KS 120-R; zum Anschlagen von Werkstücken am Kappanschlag CS 70 KA, Basis KA 100/200 und KA-KS L/R	488560*	1	34,50	41,40	1	34,50	0	205003
	Anschlagreiter, WA-AR für CS 50, CS 70; zum Anschlagen von Werkstücken am Winkelanschlag WA	491712*	1	34,50	41,40	1	34,50	0	205003
	Sonstiges Zubehör								
	Absaug-Set, AB-AS CS/TKS für CT/CTM; Antistatik; bestehend aus Saugschlauch D 27x2,0 m-AS, Saugschlauch D 36x1m-AS, Y-Anschlussstück; kann mit allen Unterflurzugsägen und Tischkreissägen verwendet werden Durchmesser 27/36 mm	577280**	1	97,10	116,52	1	97,10	0	205001

Multifunktionstisch

	Multifunktionstisch MFT 3								
	Multifunktionstisch, MFT/3 Tisch mit Lochplatte und Klappbeinen, Schwenkeinheit, Auflageeinheit, Winkelanschlag, Anschlagreiter (495542), Führungsschiene FS 1080/2 (491504), Abweiser FS-AW (489022), Zusatzklemmung (495541)	495315**	1	718,00	861,60	1	718,00	0	205010
	Multifunktionstisch, MFT/3 Basic Tisch mit Lochplatte und Klappbeinen	500608**	1	564,20	677,04	1	564,20	0	205010

*SB-verpacktes Zubehör und Verbrauchsmaterial für Lochwand
**im Karton

VPE = Packungsinhalt pro Bestellnummer
VSE = Handels-Versandeinheit pro Bestellnummer

[1] Unverbindliche Preisempfehlung des Herstellers. Preise des Händlers können abweichen.

Halbstationäres Arbeiten

	Benennung und Anwendung	Bestell-Nr.	VPE	PoM € pro VPE [1]	PiM € pro VPE [1]	VSE	PoM € pro VSE [1]	TP	RG
	Multifunktionstisch, MFT KAPEX zur Verwendung als Untergestell für die KAPEX; Spannsatz SZ-KS zur Fixierung notwendig; Tisch mit Lochplatte und Klappbeinen	495465**	1	390,00	468,00	1	390,00	0	205010
	Multifunktionstisch, MFT/3 Conturo-AP für KA 65; Tisch mit Lochplatte und Klappbeine; zum Einsetzen des Kantenanleimers CONTURO KA 65 als stationäres Gerät; Adapterplatte AP-KA 65 (500175), Querstrebe QT-MFT/3 (495502)	500869**	1	918,60	1.102,32	1	918,60	0	205010

Zubehör für Multifunktionstisch

	Zubehör								
	Querstrebe, MFT 3-QT zur zusätzlichen Stabilisierung des MFT 3 Durchmesser 20 mm; Länge 675 mm	495502**	2	95,90	115,08	1	95,90	0	205005
	Zusatzklemmung, MFT/3-ZK zum Fixieren der Anschlagschiene an der V-Nut	495541*	1	35,70	42,84	1	35,70	0	205005
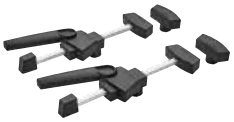	**Spannelemente, MFT-SP** für MFT; zur sicheren und exakten Fixierung des Werkstücks (sägen, schleifen, fräsen, bohren...)	488030*	2	98,40	118,08	1	98,40	0	205005
	Hebelzwinge, MFT-HZ 80 für Mobile Werkstatt MW 1000 und MFT/3; Fixierung von unterschiedlichen Materialien mit einer Höhe von bis zu 80 mm möglich Abmessung (L x B x H) 130 x 40 x 155 mm; max. Werkstückhöhe 80 mm	577132*	1	39,70	47,64	1	39,70	0	205005
	Hebelzwinge, FS-HZ 160 für FS/2, MFT; Ganzstahlausführung Spannweite 160 mm	491594*	1	53,90	64,68	1	53,90	0	213002
	Schraubzwinge, FSZ 120 für FS/2, MFT; Ganzstahlausführung Spannweite 120 mm	489570*	2	39,20	47,04	1	39,20	0	213002

*SB-verpacktes Zubehör und Verbrauchsmaterial für Lochwand
**im Karton

VPE = Packungsinhalt pro Bestellnummer
VSE = Handels-Versandeinheit pro Bestellnummer

[1] Unverbindliche Preisempfehlung des Herstellers.
Preise des Händlers können abweichen.

Halbstationäres Arbeiten

	Benennung und Anwendung	Bestell-Nr.	VPE	PoM € pro VPE [1]	PiM € pro VPE [1]	VSE	PoM € pro VSE [1]	TP	RG
	Schraubzwinge, FSZ 300 für FS/2, MFT; Ganzstahlausführung Spannweite 300 mm	489571*	2	48,30	57,96	1	48,30	0	213002
	Tisch, TSB/1-MW 1000 für Mobile Werkstatt MW 1000 und MFT/3; Vergrößerung der Arbeitsfläche; Aluprofil und Lochplatte ermöglichen den Einsatz vieler bestehender Zubehörteile Arbeitshöhe 900 mm; Abmessung (L x B x H) 1045 x 500 x 74 mm; Gewicht 12,2 kg	203457**	1	280,20	336,24	1	280,20	0	205005
	Verbindungsstück, VS zum Anbau des FST 660/85 oder MFT 800 an Basis Plus; zum Verbinden mehrerer MFT 3	484455*	1	14,30	17,16	1	14,30	0	205002
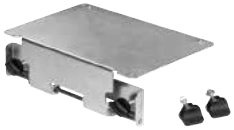	**Adapter, VAC SYS AD MFT 3** für VAC SYS SE 1, VAC SYS SE 2; um die VAC SYS Spanneinheit mit dem MFT 3 zu verbinden	494977**	1	238,70	286,44	1	238,70	0	225001
	Anschlagreiter, MFT/3-AR zum Anschlagen von Werkstücken am Winkelanschlag; wegklappbar	495542*	1	21,60	25,92	1	21,60	0	205005

*SB-verpacktes Zubehör und Verbrauchsmaterial für Lochwand
**im Karton

VPE = Packungsinhalt pro Bestellnummer
VSE = Handels-Versandeinheit pro Bestellnummer

[1] Unverbindliche Preisempfehlung des Herstellers.
Preise des Händlers können abweichen.

Akku-Oszillierer

	Benennung und Anwendung	Bestell-Nr.	VPE	PoM € pro VPE [1]	PiM € pro VPE [1]	VSE	PoM € pro VSE [1]	TP	RG
	Akku-Oszillierer VECTURO OSC 18 die passenden Zubehörakkus und Ladegeräte finden Sie unter „Akku- und Ladetechnik"								
	Akku-Oszillierer VECTURO, OSC 18 E-Basic ohne Akkupack, ohne Ladegerät, Universal-Sägeblatt USB 78/32/Bi/OSC, Systainer SYS3 M 187 (204842)	576591	1	311,00	373,20	1	311,00	33	128002
	Akku-Oszillierer VECTURO, OSC 18 E-Basic-Set ohne Akkupack, ohne Ladegerät, Absaugvorrichtung OSC-AV (203256), Ansetzhilfe OSC-AH (203254), Tiefenanschlag OSC-TA (203255), Adapter OSC-A, Universal-Sägeblatt USB 78/32/Bi/OSC, Universal-Sägeblatt USB 50/35/Bi/OSC, Holz-Sägeblatt HSB 100/Bi/OSC (203334), Systainer SYS3 M 187 (204842)	576592	1	530,00	636,00	1	530,00	33	128002
	Akku-Oszillierer VECTURO, OSC 18 HPC 4,0 EI-Plus Akkupack BP 18 Li 4,0 HPC-ASI (205034), Schnellladegerät TCL 6 (201135), Universal-Sägeblatt USB 78/32/Bi/OSC, Systainer SYS3 M 187 (204842)	576595	1	470,00	564,00	1	470,00	33	128002
	Akku-Oszillierer VECTURO, OSC 18 HPC 4,0 EI-Set Akkupack BP 18 Li 4,0 HPC-ASI (205034), Schnelladegerät TCL 6 (201135), Absaugvorrichtung OSC-AV (203256), Ansetzhilfe OSC-AH (203254), Tiefenanschlag OSC-TA (203255), Adapter OSC-A, Universal-Sägeblatt USB 78/32/Bi/OSC, Universal-Sägeblatt USB 50/35/Bi/OSC, Holz-Sägeblatt HSB 100/Bi/OSC (203334), Systainer SYS3 M 187 (204842)	576593	1	689,00	826,80	1	689,00	33	128002

Zubehör für OSC 18

	Zubehör für Oszillierer OSC 18								
	Tiefenanschlag, OSC-TA für OSC 18; ermöglicht Eintauchschnitte mit definierter Tiefe; enthält zwei Einsätze: Drehbarer Tiefenanschlag für Eintauchschnitte und Gleitschuh für lange gerade Schnitte; enthält Adapter für werkzeuglose Montage des Zubehörs; Arbeitswinkel flexibel einstellbar; Adapter OSC-A max. Eintauchtiefe Tiefenanschlag 56 mm; max. Eintauchtiefe Gleitschuh 20 mm; Rasterung der Tiefeneinstellung 1,5 mm; Gewicht 0,2 kg	203255*	1	51,80	62,16	1	51,80	0	228001
	Ansetzhilfe, OSC-AH für OSC 18; ermöglicht exakt geführte Eintauchschnitte; ausgestattet mit Tiefenanschlag für definierte Eintauchtiefe und Absaugstutzen für staubarmes Sägen; enthält Adapter für werkzeuglose Montage des Zubehörs; einsetzbar mit gekröpften Sägeblättern; Adapter OSC-A max. Eintauchtiefe Ansetzhilfe 42 mm; Gewicht 0.485 kg	203254*	1	124,30	149,16	1	124,30	0	228001
	Absaugvorrichtung, OSC-AV für OSC 18; ermöglicht staubarmes Sägen; bietet optimale Sicht auf das Werkstück; Maschine kann mit beiden Händen sicher geführt werden; enthält Adapter für werkzeuglose Montage des Zubehörs; Adapter OSC-A max. Eintauchtiefe Absaugvorrichtung 47 mm; Gewicht 0.125 kg	203256*	1	51,80	62,16	1	51,80	0	228001
	Zubehör-Set Oszillierer, OSC-AH/TA/AV-Set für OSC 18; ermöglicht exakt geführte Eintauchschnitte, staubarmes Sägen sowie Eintauchschnitte mit definierter Tiefe; enthält Adapter für werkzeuglose Montage des Zubehörs; Ansetzhilfe OSC-AH (203254), Tiefenanschlag OSC-TA (203255), Absaugvorrichtung OSC-AV (203256), Adapter OSC-A max. Eintauchtiefe Tiefenanschlag 56 mm; max. Eintauchtiefe Gleitschuh 20 mm; max. Eintauchtiefe Ansetzhilfe 42 mm; Rasterung der Tiefeneinstellung 1,5 mm; Gewicht 0,64 kg	203258*	1	165,60	198,72	1	165,60	0	228001

*SB-verpacktes Zubehör und Verbrauchsmaterial für Lochwand
**im Karton

VPE = Packungsinhalt pro Bestellnummer
VSE = Handels-Versandeinheit pro Bestellnummer

[1] Unverbindliche Preisempfehlung des Herstellers.
Preise des Händlers können abweichen.

Sägeblätter für OSC 18

Holz-Sägeblatt

für die Bearbeitung von Holzwerkstoffen; japanverzahnt (außer HSB 100/HCS)

	Benennung und Anwendung	Länge mm	Breite mm	Bestell-Nr.	VPE	PoM € pro VPE [1]	PiM € pro VPE [1]	VSE	PoM € pro VSE [1]	TP	RG
	HSB 50/35/J/OSC/5 für OSC 18; doppelreihige orginal Japan-Verzahnung für hochpräzise Schnitte und saubere Schnittkanten	50	35	203333*	5	72,50	87,00	1	72,50	0	528001
	HSB 50/65/J/OSC/5 für OSC 18; doppelreihige orginal Japan-Verzahnung für hochpräzise Schnitte und saubere Schnittkanten	50	65	203332*	5	77,60	93,12	1	77,60	0	528001
	HSB 100/Bi/OSC für OSC 18; Ø 100 mm; mit Griffschutz; aus hochwertigem BiMetall	–	–	203334*	1	71,80	86,16	1	71,80	0	528001

Spezial-Blatt

Spezialsägeblätter für Anwendungen wie das Entglasen von Fenstern, Entfernen von Silikonen oder Kleberesten

	Benennung und Anwendung	Bestell-Nr.	VPE	PoM € pro VPE [1]	PiM € pro VPE [1]	VSE	PoM € pro VSE [1]	TP	RG
	SSB 32/OSC für OSC 18; für das Austrennen von in Kittbelag verlegten Isolierglasscheiben	204410*	1	63,20	75,84	1	63,20	0	528001
	SSP 52/OSC für OSC 18; für das Entfernen von Fliesenkleber, Altlacken, Klebstoffresten, Teppichboden und Unterbodenbeschichtungen	204412*	1	24,00	28,80	1	24,00	0	528001
	SSB 90/OSC/DIA für OSC 18; Ø 90 mm; äußerst langlebig und robust dank hochwertiger Diamantbeschichtung; zum Trennen von Marmor-, Epoxidharz- und Trassfugen sowie harten Epoxid- oder Zementfugen geeignet	204414*	1	93,20	111,84	1	93,20	0	528001

*SB-verpacktes Zubehör und Verbrauchsmaterial für Lochwand
**im Karton

VPE = Packungsinhalt pro Bestellnummer
VSE = Handels-Versandeinheit pro Bestellnummer

[1] Unverbindliche Preisempfehlung des Herstellers. Preise des Händlers können abweichen.

	Benennung und Anwendung	Länge mm	Breite mm	Bestell-Nr.	VPE	PoM € pro VPE [1]	PiM € pro VPE [1]	VSE	PoM € pro VSE [1]	TP	RG
	WOOD UNIVERSAL BiMetall; für die Bearbeitung unterschiedlicher Materialien (Hartholz, Weichholz und alle anderen Holzwerkstoffe); auch für Kunststoff und Gipskarton geeignet; Zubehör für Innenausbau; hohe Schnittgeschwindigkeit										
	USB 78/32/Bi/OSC/5 für OSC 18; äußerst langlebig und robust; aus hochwertigem BiMetall; ideal geeignet für Eintauchschnitte; für die universelle Anwendung	78	32	203337*	5	71,50	85,80	1	71,50	0	528001
	USB 50/35/Bi/OSC/5 für OSC 18; äußerst langlebig und robust; aus hochwertigem BiMetall; ideal geeignet für Eintauchschnitte; für die universelle Anwendung	50	35	203338*	5	72,50	87,00	1	72,50	0	528001
	USB 78/42/Bi/OSC/5 für OSC 18; äußerst langlebig und robust; aus hochwertigem BiMetall; ideal geeignet für Eintauchschnitte; für die universelle Anwendung	78	42	203336*	5	75,60	90,72	1	75,60	0	528001
	USB 50/65/Bi/OSC/5 für OSC 18; äußerst langlebig und robust; aus hochwertigem BiMetall; ideal geeignet für Eintauchschnitte; für die universelle Anwendung	50	65	203960*	5	77,60	93,12	1	77,60	0	528001

Zubehör für OS 400

	Zubehör für Oszillierer OS 400										
	Tiefenanschlag-Set, OS-TA Set für OS 400; ermöglicht Eintauchschnitte mit definierter Tiefe; Adapter zur werkzeuglosen Montage von AH und TA max. Eintauchtiefe Tiefenanschlag 56 mm; max. Eintauchtiefe Gleitschuh 20 mm; Rasterung der Tiefeneinstellung 1,5 mm; Gewicht 0,1 kg			500160*	1	57,00	68,40	1	57,00	0	228001
	Ansetzhilfe-Set, OS-AH Set für OS 400; ermöglicht genaues Ansetzen und Sägen auf einer Markierung; Adapter zur werkzeuglosen Montage von AH und TA max. Eintauchtiefe Ansetzhilfe 60 mm; Gewicht 0,3 kg			500161*	1	114,80	137,76	1	114,80	0	228001
	Ansetzhilfe-/Tiefenanschlag-Set, OS-TA/AH Set für OS 400; ermöglicht genaues Ansetzen und Sägen auf einer Markierung sowie Eintauchschnitte mit definierter Tiefe; Ansetzhilfe (500161), Tiefenanschlag (500160) max. Eintauchtiefe Tiefenanschlag 56 mm; max. Eintauchtiefe Gleitschuh 20 mm; max. Eintauchtiefe Ansetzhilfe 60 mm; Rasterung der Tiefeneinstellung 1,5 mm; Gewicht 0,47 kg			500251*	1	138,00	165,60	1	138,00	0	228001

*SB-verpacktes Zubehör und Verbrauchsmaterial für Lochwand
**im Karton

VPE = Packungsinhalt pro Bestellnummer
VSE = Handels-Versandeinheit pro Bestellnummer

[1] Unverbindliche Preisempfehlung des Herstellers. Preise des Händlers können abweichen.

Oszillieren

Sägeblätter für OS 400

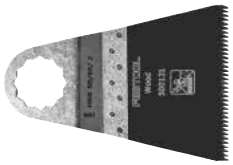

Holz-Sägeblatt
für die Bearbeitung von Holzwerkstoffen; japanverzahnt (außer HSB 100/HCS); für OS 400

Benennung und Anwendung	Länge mm	Breite mm	Bestell-Nr.	VPE	PoM € pro VPE [1]	PiM € pro VPE [1]	VSE	PoM € pro VSE [1]	TP	RG
HSB 50/35/J 5x	50	35	500142*	5	79,90	95,88	1	79,90	0	528001
HSB 50/45/J 5x	50	45	500146*	5	82,20	98,64	1	82,20	0	528001
HSB 50/65/J 5x	50	65	500145*	5	86,30	103,56	1	86,30	0	528001
HSB 100/HCS für OS 400; für die Bearbeitung von Holzwerkstoffen; japanverzahnt (außer HSB 100/HCS); HCS - mit Griffschutz; Ø 100 mm; für lange gerade Schnitte und zum Ausschneiden von verlegtem Parkett oder Laminat	–	–	500139*	1	73,30	87,96	1	73,30	0	528001

Metall-Sägeblatt
BiMetall; mit gewelltem Blatt; für die Bearbeitung von Aluminium und Nichteisenmetall; für OS 400

Benennung und Anwendung	Länge mm	Breite mm	Bestell-Nr.	VPE	PoM € pro VPE [1]	PiM € pro VPE [1]	VSE	PoM € pro VSE [1]	TP	RG
MSB 50/35/Bi 5x	50	35	500140*	5	94,90	113,88	1	94,90	0	528001

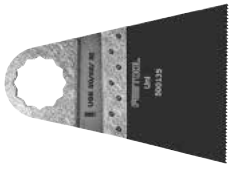

WOOD UNIVERSAL
BiMetall; für die Bearbeitung unterschiedlicher Materialien; für OS 400

Benennung und Anwendung	Länge mm	Breite mm	Bestell-Nr.	VPE	PoM € pro VPE [1]	PiM € pro VPE [1]	VSE	PoM € pro VSE [1]	TP	RG
USB 50/35/Bi 5x	50	35	500144*	5	66,80	80,16	1	66,80	0	528001
USB 50/65/Bi 5x	50	65	500149*	5	73,10	87,72	1	73,10	0	528001
USB 78/32/Bi 5x	78	32	500143*	5	62,50	75,00	1	62,50	0	528001
USB 78/42/Bi 5x	78	42	500147*	5	65,10	78,12	1	65,10	0	528001

*SB-verpacktes Zubehör und Verbrauchsmaterial für Lochwand
**im Karton

VPE = Packungsinhalt pro Bestellnummer
VSE = Handels-Versandeinheit pro Bestellnummer

[1] Unverbindliche Preisempfehlung des Herstellers. Preise des Händlers können abweichen.

Zubehör für Zimmerei-Handkreissägen

	Benennung und Anwendung	Bestell-Nr.	VPE	PoM € pro VPE [1]	PiM € pro VPE [1]	VSE	PoM € pro VSE [1]	TP	RG
	Zubehör für Zimmerei-Handkreissägen HK 132 E								
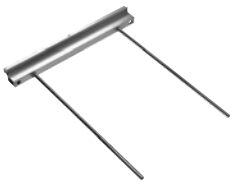	**Parallelanschlag, PG-HK 132** für HK 132, CSP 132; zum Einsatz der HK 132 mit Führungsschienen Typ GC 2000/3000	769538**	1	132,10	158,52	1	132,10	0	202004
	Führungsschiene, GC 2000 für HK 132, CSP 85/60, CSP 132, CSP 165, CCP 380, NRP 90; 2000 mm lang	769669**	1	257,70	309,24	1	257,70	0	213003
	Winkelanschlag, GC 1000-WA für HK 132, CSP 85/60, CSP 132, CSP 165, CCP 380, NRP 90; Winkeleinrichtung mit 1000 mm langer Führungsschiene und Schnittzeiger; Winkelanschlag, stufenlos verstellbar nach beiden Seiten bis 90°; mit Schnittzeiger zum Einstellen nach Anriss für jeden Gehrungswinkel	769671**	1	322,20	386,64	1	322,20	0	213003
	Hobel- und Kerveneinrichtung für HK 132 E								
	Hobeleinrichtung, NS-HK 250x50 für HK 132, CSP 132; Hobelkopf Ø 250 x 500 mm, HM-Vorschneider 14 x 14 x 2,0 mm (769542), HM-Wendemesser 50 x 12 x 1,5 mm (769544), Schutzhaube (fest), Schutzhaube (beweglich), Spannleisten, Stift Werkzeugwechsel, Schraubendreher 7 x 125 mm, Innensechskantschlüssel Hobelkopf-Ø 250 mm; Hobelbreite 50 mm; Hobeltiefe 0-80 mm; Bohrung 30 mm; Gewicht 6,8 kg	769539**	1	1.124,40	1.349,28	1	1.124,40	0	202004
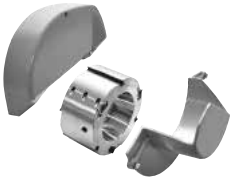	**Kerveneinrichtung, RS-HK 160x80** für HK 132, CSP 132; Kervenkopf Ø 160 x 80 mm, 3 x HM-Wendemesser 80 x 13 x 2,2 mm (769543), HM-Vorschneider 14 x 14 x 2,0 mm (769542), Schutzhaube (fest), Schutzhaube (beweglich), Spannleisten, Stift Werkzeugwechsel, Schraubendreher 7 x 125 mm, Innensechskantschlüssel Hobelkopf-Ø 160 mm; Hobelbreite 80 mm; Hobeltiefe 0-38 mm; Bohrung 30 mm; Gewicht 7,1 kg	769540**	1	1.154,10	1.384,92	1	1.154,10	0	202004
	Wendemesser, CT-HK HW 80x13x2,2/3 für Kervenkopf RS-HK 160 x 80, RS-CSP 160 x 80, HK 132, CSP 132 E Abmessungen 80 x 13 x 2,2 mm	769543*	3	135,50	162,60	1	135,50	0	507001
	Wendemesser, CT-HK HW 50x12x1,5/3 für Hobelkopf NS-HK 250 x 50 und Abplattkopf Ø 260 x 50, NS-CSP 250 x 50, HK 132, NRP 90 Abmessungen 50 x 12 x 1,5 mm	769544*	3	35,30	42,36	1	35,30	0	507001
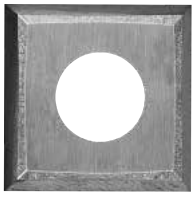	**Vorschneider, CT-HK HW 14x14x2/6** für Hobel- und Kervenkopf; für HK 132, CSP 132, NRP 90 Abmessungen 14 x 14 x 2 mm	769542*	6	36,60	43,92	1	36,60	0	421001

Zubehör für Balkenhobel

	Wendehobelmesser								
	Wendemesser, RN-PL 19x1x205 Tri. 6x für PL 205 E, PLP 205 E; Trimetall Abmessungen 19 x 1 x 205 mm	769545*	6	100,20	120,24	1	100,20	0	507001
	Wendemesser, RN-PL 19x1x245 Tri. 6x für PL 245 E, PLP 245 E; Trimetall Abmessungen 19 x 1 x 245 mm	769546*	6	108,00	129,60	1	108,00	0	507001

*SB-verpacktes Zubehör und Verbrauchsmaterial für Lochwand
**im Karton

VPE = Packungsinhalt pro Bestellnummer
VSE = Handels-Versandeinheit pro Bestellnummer

[1] Unverbindliche Preisempfehlung des Herstellers. Preise des Händlers können abweichen.

Zimmereimaschinen

Benennung und Anwendung	Bestell-Nr.	VPE	PoM € pro VPE [1]	PiM € pro VPE [1]	VSE	PoM € pro VSE [1]	TP	RG

Zubehör für Kettenstemmer

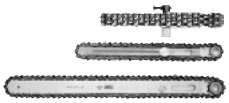

Fräskettengarnitur komplett
für CM 150, CMP 150

	Schlitz- bzw. Kettenbreite mm	Schlitzlänge mm	Schlitztiefe mm								
MF-CM 28x40x100 A	28	40	100	769548**	1	783,70	940,44	1	783,70	0	523001
MF-CM 28x35x100 A	28	35	100	769547**	1	804,20	965,04	1	804,20	0	523001
MF-CM 30x30x125 B	28	30	125	769550**	1	917,30	1.100,76	1	917,30	0	523001
MF-CM 28x40x150 A	28	40	150	769549**	1	868,90	1.042,68	1	868,90	0	523001

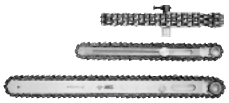

Fräsketten

	Schlitzlänge mm	Schlitztiefe mm								
MC-CM 28x35/40x100 A für Fräskettengarnitur MF-CM 28 x 35/40 x 100 A, MF-CMP 28 x 35/40 x 100 A; einzelne Fräskette für Garnitur	35	100	769551**	1	359,70	431,64	1	359,70	0	523002
MC-CM 28x40x150 A für Fräskettengarnitur MF-CM 28 x 40 x 150 A, MF-CMP 28 x 40 x 150 A; einzelne Fräskette für Garnitur	40	150	769552**	1	383,10	459,72	1	383,10	0	523002
MC-CM 30x30x125 B für Fräskettengarnitur MF-CM 30 x 30 x 125 B, MF-CMP 30 x 30 x 125 B; einzelne Fräskette für Garnitur	30	125	769553**	1	486,20	583,44	1	486,20	0	523002

*SB-verpacktes Zubehör und Verbrauchsmaterial für Lochwand
**im Karton

VPE = Packungsinhalt pro Bestellnummer
VSE = Handels-Versandeinheit pro Bestellnummer

[1] Unverbindliche Preisempfehlung des Herstellers.
Preise des Händlers können abweichen.

Sanierungsschleifer

	Benennung und Anwendung	Bestell-Nr.	VPE	PoM € pro VPE [1]	PiM € pro VPE [1]	VSE	PoM € pro VSE [1]	TP	RG
	Sanierungsschleifer RENOFIX RG 130								
	Sanierungsschleifer RENOFIX, RG 130 E-Plus Führungstisch (769080), Spannflanschgarnitur, Stirnlochschlüssel KF-AG (769040), Klettverbinder KV-215 (5er Pack) (205294), Systainer³ SYS3 L 237 (204848)	576393	1	701,00	841,20	1	701,00	56	112001
	Sanierungsschleifer RENOFIX, RG 130 E-Set DIA HD Diamantscheibe DIA HARD-D130 (768017), Führungstisch (769080), Spannflanschgarnitur, Stirnlochschlüssel KF-AG (769040), Klettverbinder KV-215 (5er Pack) (205294), Systainer³ SYS3 L 237 (204848)	576395	1	912,30	1.094,76	1	912,30	56	112001
	Sanierungsschleifer RENOFIX, RG 130 E-Set DIA ABR Diamantscheibe DIA ABRASIVE-D130 (768018), Führungstisch (769080), Spannflanschgarnitur, Stirnlochschlüssel KF-AG (769040), Klettverbinder KV-215 (5er Pack) (205294), Systainer³ SYS3 L 237 (204848)	576396	1	912,30	1.094,76	1	912,30	56	112001
	Sanierungsschleifer RENOFIX, RG 130 E-Set DIA TH Diamantscheibe DIA THERMO-D130 (768023), Führungstisch (769080), Spannflanschgarnitur, Stirnlochschlüssel KF-AG (769040), Klettverbinder KV-215 (5er Pack) (205294), Systainer³ SYS3 L 237 (204848)	576399	1	982,40	1.178,88	1	982,40	56	112001

Zubehör für Sanierungsschleifer

	RG 130: Diamantscheiben								
	Diamantscheibe, DIA HARD-D130 PREMIUM für RG 130, RGP 130, AGP 125; für harten Altbeton, Epoxidharze auf hartem Untergrund, Beschichtungen und Farben auf Beton Durchmesser 130 mm; Innen-Ø 25/22,2 mm; aktive Oberfläche 3000 mm²; Segmenthöhe 7 mm	768017*	1	211,30	253,56	1	211,30	0	412002
	Diamantscheibe, DIA ABRASIVE-D130 PREMIUM für RG 130, RGP 130, AGP 125; für stark sandhaltige Materialien, Estrich, Frischbeton, Kleber auf Estrich, Kalksandstein und Porenbeton Durchmesser 130 mm; Innen-Ø 25/22,2 mm; aktive Oberfläche 3460 mm²; Segmenthöhe 7 mm	768018*	1	211,30	253,56	1	211,30	0	412002
	Diamantscheibe, DIA STONE-D130 PREMIUM für RG 130, RGP 130, AGP 125; für sehr harte Werkstoffe und harten Beton (härter als B 35) Durchmesser 130 mm; Innen-Ø 25/22,2 mm; aktive Oberfläche 2560 mm²; Segmenthöhe 7 mm	769166*	1	211,30	253,56	1	211,30	0	412002
	Diamantscheibe, DIA THERMO-D130 PREMIUM für RG 130, RGP 130, AGP 125; zur Entfernung von thermoelastischen Materialien Durchmesser 130 mm; Innen-Ø 25/22,2 mm; Segmenthöhe 3 mm	768023*	1	281,40	337,68	1	281,40	0	412002
	Diamantscheibe, DIA PAINT-D130 PREMIUM für RG 130, RGP 130, AGP 125; zum Entfernen dicker Farb- und Lackschichten von Holz Durchmesser 130 mm; Innen-Ø 25/22,2 mm; Segmenthöhe 2 mm	204176*	1	281,40	337,68	1	281,40	0	412002

*SB-verpacktes Zubehör und Verbrauchsmaterial für Lochwand
**im Karton

VPE = Packungsinhalt pro Bestellnummer
VSE = Handels-Versandeinheit pro Bestellnummer

[1] Unverbindliche Preisempfehlung des Herstellers. Preise des Händlers können abweichen.

Untergrund vorbereiten

	Benennung und Anwendung	Bestell-Nr.	VPE	PoM € pro VPE [1]	PiM € pro VPE [1]	VSE	PoM € pro VSE [1]	TP	RG
	Diamantscheibe, DIA HARD-D130-ST für RG 130, RGP 130, AGP 125; für harten Altbeton, Epoxidharze auf hartem Untergrund, Beschichtungen und Farben auf Beton Durchmesser 130 mm; Innen-Ø 25/22,2 mm; aktive Oberfläche 2300 mm²; Segmenthöhe 5 mm	499972**	1	106,00	127,20	1	106,00	0	412002
	Diamantscheibe, DIA ABRASIVE-D130-ST für RG 130, RGP 130, AGP 125; für stark sandhaltige Materialien, Estrich, Frischbeton, Kleber auf Estrich, Kalksandstein und Porenbeton Durchmesser 130 mm; Innen-Ø 25/22,2 mm; aktive Oberfläche 2300 mm²; Segmenthöhe 5 mm	499973**	1	106,00	127,20	1	106,00	0	412002
	RG 130: Sonstiges Zubehör								
	Führungstisch, GT-RG 130 für RG 130, RGP 130; ermöglicht die Einstellung des Abtrags und dadurch die Entfernung in definierten Schichten	769080*	1	37,50	45,00	1	37,50	0	212005
	Bürstenkranz, BC-RG 130 für RG 130, RGP 130; austauschbarer Ersatz-Bürstenkranz	769110*	1	25,30	30,36	1	25,30	0	212005
	Klettverbinder, KV-215/5 zur Fixierung des Kabels am Saugschlauch; mehrfach wiederverwendbar und flexibel anpassbar; geeignet für Saugschläuche mit 27 mm, 32 mm und 36 mm Durchmesser Länge 215 mm	205294*	5	8,00	9,60	1	8,00	0	309003

Renovierungsfräsen

	Renovierungsfräse RENOFIX RG 80								
	Renovierungsfräse RENOFIX, RG 80 E-Plus Absaughaube, Zusatzhandgriff VIBRASTOP (769620), Innensechskantschlüssel 4, Systainer SYS 3 TL (497565)	768016	1	660,00	792,00	1	660,00	51	112001
	Renovierungsfräse RENOFIX, RG 80 E-Set SZ Werkzeugkopf SZ-RG 80 (767982), Absaughaube, Zusatzhandgriff VIBRASTOP (769620), Innensechskantschlüssel 4, Systainer SYS 3 TL (497565)	768966	1	815,20	978,24	1	815,20	51	112001
	Renovierungsfräse RENOFIX RG 150								
	Renovierungsfräse RENOFIX, RG 150 E-Plus Abzieher, Steckschlüssel SW 10/13, Systainer SYS 5 TL (497567)	768019	1	942,00	1.130,40	1	942,00	81	112001
	Renovierungsfräse RENOFIX, RG 150 E-Set SZ Werkzeugkopf SZ-RG 150 (768020), Abzieher, Steckschlüssel SW 10/13, Systainer SYS 5 TL (497567)	768984	1	1.354,10	1.624,92	1	1.354,10	81	112001
	Renovierungsfräse RENOFIX, RG 150 E-Set DIA HD Werkzeugkopf DIA HARD-RG 150 (768021), Abzieher, Steckschlüssel SW 10/13, Systainer SYS 5 TL (497567)	768985	1	1.415,40	1.698,48	1	1.415,40	81	112001
	Renovierungsfräse RENOFIX, RG 150 E-Set DIA ABR Werkzeugkopf DIA ABRASIVE-RG 150 (768022), Abzieher, Steckschlüssel SW 10/13, Systainer SYS 5 TL (497567)	768986	1	1.415,40	1.698,48	1	1.415,40	81	112001

*SB-verpacktes Zubehör und Verbrauchsmaterial für Lochwand
**im Karton

VPE = Packungsinhalt pro Bestellnummer
VSE = Handels-Versandeinheit pro Bestellnummer

[1] Unverbindliche Preisempfehlung des Herstellers.
Preise des Händlers können abweichen.

Zubehör für Renovierungsfräsen

	Benennung und Anwendung	Bestell-Nr.	VPE	PoM € pro VPE [1]	PiM € pro VPE [1]	VSE	PoM € pro VSE [1]	TP	RG
	RG 80: Werkzeugköpfe, Fräsräder, Schleifscheiben								
	Werkzeugkopf, SZ-RG 80 für RG 80, RGP 80; für harten Putz, für Kleberreste und Kunstharzputz; 12 Hartmetall-Fräsräder „Form Spitz" (769132) Durchmesser 80 mm	767982*	1	155,20	186,24	1	155,20	0	212002
	Werkzeugkopf, FZ-RG 80 für RG 80, RGP 80; für weichen Putz und frischen Beton, für Kleberreste und Schutzanstriche; 12 Hartmetall-Fräsräder "Form Flach" (769133) Durchmesser 80 mm	769131*	1	155,20	186,24	1	155,20	0	212002
	Werkzeugkopf, HW COARSE-RG 80 für RG 80, RGP 80; für elastische Beschichtungen, Kleber auf weichem Putz, Putz und Kalk auf Gebälk, dicke und alte Farbschichten und zum Anrauen von GFK; Werkzeugkopf mit Hartmetallscheibe Grob Durchmesser 80 mm	769056*	1	137,80	165,36	1	137,80	0	212002
	Werkzeugkopf, DIA HARD-RG 80 für RG 80, RGP 80; für harten Altbeton, Epoxidharze auf hartem Untergrund, Beschichtungen und Farben auf Beton; Werkzeugkopf mit Diamantsegmenten Hart Durchmesser 80 mm; aktive Oberfläche 1385 mm²; Segmenthöhe 6 mm	767983*	1	229,40	275,28	1	229,40	0	212003
	Werkzeugkopf, DIA ABRASIVE-RG 80 für RG 80, RGP 80; für stark sandhaltige Materialien, Estrich, Frischbeton, Kleber auf Estrich, Kalksandstein und Porenbeton; Werkzeugkopf mit Diamantsegmenten Abrasiv Durchmesser 80 mm; aktive Oberfläche 1385 mm²; Segmenthöhe 6 mm	767984*	1	229,40	275,28	1	229,40	0	212003
	Diamantscheibe, DIA HARD-D80 Ersatzscheibe für Werkzeugkopf DIA HARD-RG 80 Durchmesser 80 mm; aktive Oberfläche 1385 mm²; Segmenthöhe 6 mm	769054*	1	178,00	213,60	1	178,00	0	412002
	Diamantscheibe, DIA ABRASIVE-D80 Ersatzscheibe für Werkzeugkopf DIA ABRASIVE-RG 80 Durchmesser 80 mm; aktive Oberfläche 1385 mm²; Segmenthöhe 6 mm	769055*	1	178,00	213,60	1	178,00	0	412002

*SB-verpacktes Zubehör und Verbrauchsmaterial für Lochwand
**im Karton

VPE = Packungsinhalt pro Bestellnummer
VSE = Handels-Versandeinheit pro Bestellnummer

[1] Unverbindliche Preisempfehlung des Herstellers.
Preise des Händlers können abweichen.

Untergrund vorbereiten

	Benennung und Anwendung	Bestell-Nr.	VPE	PoM € pro VPE [1]	PiM € pro VPE [1]	VSE	PoM € pro VSE [1]	TP	RG
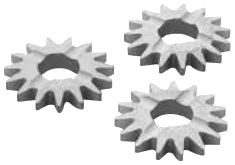	**Fräsrad, HW-SZ 12** 12 Hartmetall-Fräsräder „Form Spitz"; Ersatzräder für SZ-RG 80; kompletter Satz mit Distanzscheiben und Spannelementen	769132*	1	117,60	141,12	1	117,60	0	412001
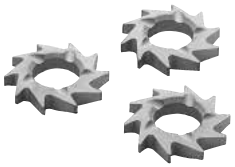	**Fräsrad, HW-FZ 12** kompletter Satz mit Distanzscheiben und Spannelementen; 12 Hartmetall-Fräsräder „Form Flach"; Ersatzräder für FZ-RG 80	769133*	1	117,60	141,12	1	117,60	0	412001
	RG 150: Werkzeugköpfe, Fräsräder, Schleifscheiben								
	Werkzeugkopf, SZ-RG 150 für RG 150, RGP 150; für harten Putz, für Kleberreste und Kunstharzputz; Werkzeugkopf mit 35 Hartmetall-Fräsrädern „Form Spitz" (769050) Durchmesser 150 mm	768020*	1	412,10	494,52	1	412,10	0	212002
	Werkzeugkopf, FZ-RG 150 für RG 150, RGP 150; für weichen Putz und frischen Beton, für Kleberreste und Schutzanstriche; Werkzeugkopf mit 35 Hartmetall-Fräsrädern „Form Flach" (769051) Durchmesser 150 mm	769105*	1	372,70	447,24	1	372,70	0	212002
	Werkzeugkopf, DIA HARD-RG 150 für RG 150, RGP 150; für harten Altbeton, Epoxidharze auf hartem Untergrund, Beschichtungen und Farben auf Beton; Werkzeugkopf mit Diamantsegmenten Hart Durchmesser 150 mm; aktive Oberfläche 3660 mm²; Segmenthöhe 11 mm	768021*	1	473,40	568,08	1	473,40	0	212003
	Werkzeugkopf, DIA ABRASIVE-RG 150 für RG 150, RGP 150; für stark sandhaltige Materialien, Estrich, Frischbeton, Kleber auf Estrich, Kalksandstein und Porenbeton; Werkzeugkopf mit Diamantsegmenten Abrasiv Durchmesser 150 mm; aktive Oberfläche 3660 mm²; Segmenthöhe 11 mm	768022*	1	473,40	568,08	1	473,40	0	212003
	Werkzeugkopf, DIA THERMO-RG 150 für RG 150, RGP 150; für thermoelastische Materialien auf Beton, Estrich, usw.; Werkzeugkopf mit Diamantscheibe THERMO Durchmesser 150 mm; Segmenthöhe 3 mm	769083*	1	601,10	721,32	1	601,10	0	212003
	Diamantscheibe, DIA HARD-D150 Ersatzscheibe für Werkzeugkopf DIA HARD-D150 Durchmesser 150 mm; aktive Oberfläche 3660 mm²; Segmenthöhe 11 mm	769069*	1	381,30	457,56	1	381,30	0	412002

*SB-verpacktes Zubehör und Verbrauchsmaterial für Lochwand
**im Karton

VPE = Packungsinhalt pro Bestellnummer
VSE = Handels-Versandeinheit pro Bestellnummer

[1] Unverbindliche Preisempfehlung des Herstellers.
Preise des Händlers können abweichen.

Untergrund vorbereiten

	Benennung und Anwendung	Bestell-Nr.	VPE	PoM € pro VPE [1]	PiM € pro VPE [1]	VSE	PoM € pro VSE [1]	TP	RG
	Diamantscheibe, DIA ABRASIVE-D150 Ersatzscheibe für Werkzeugkopf DIA ABRASIVE-D150 Durchmesser 150 mm; aktive Oberfläche 3660 mm²; Segmenthöhe 11 mm	769070*	1	381,30	457,56	1	381,30	0	412002
	Diamantscheibe, DIA THERMO-D150 Ersatzscheibe für Werkzeugkopf DIA THERMO-D150 Durchmesser 150 mm; Segmenthöhe 3 mm	769085*	1	509,20	611,04	1	509,20	0	412002
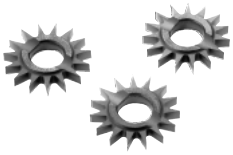	**Fräsrad, HW-SZ 35** 35 Hartmetall-Fräsräder „Form Spitz"; Ersatzräder für SZ-RG 150; kompletter Satz mit Laufhülsen	769050*	1	284,50	341,40	1	284,50	0	412001
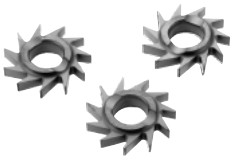	**Fräsrad, HW-FZ 35** 35 Hartmetall-Fräsräder „Form Flach"; Ersatzräder für FZ-RG 150; kompletter Satz mit Laufhülsen	769051*	1	242,60	291,12	1	242,60	0	412001

RG 150: Sonstiges Zubehör

	Balancer, BR-RG 150 für RG 150, RGP 150; zur sicheren und leichten Führung der RENOFIX RG 150 E an der Wand max. Last 8 kg; Länge 2,5 m	769121**	1	228,80	274,56	1	228,80	0	212005
	Bürstenkranz, BC-RG 150 für RG 150, RGP 150; austauschbarer Ersatz-Bürstenkranz	769123*	1	21,30	25,56	1	21,30	0	212005
	Bodenführung, BG-RG 150 für RG 150, RGP 150; zur bequemen Führung der RENOFIX RG 150 E auf großflächigen Böden	769109**	1	401,10	481,32	1	401,10	0	212004

Diamant Schleifsystem

Zubehör für Diamant Schleifsystem

	Absaughaube, DCG-AG 125 für AG 125, AGP 125-12/14; Spannflansch Scheiben-Ø 125/130 mm; Gewicht 0,4 kg; Anschluss Staubabsaugung Ø 36/27 mm	769076*	1	93,00	111,60	1	93,00	0	217001
	Bürstenkranz, BC-DCG AG 125 für DCG-AGP 125	769081*	1	20,10	24,12	1	20,10	0	217001

*SB-verpacktes Zubehör und Verbrauchsmaterial für Lochwand
**im Karton

VPE = Packungsinhalt pro Bestellnummer
VSE = Handels-Versandeinheit pro Bestellnummer

[1] Unverbindliche Preisempfehlung des Herstellers. Preise des Händlers können abweichen.

Untergrund vorbereiten

	Benennung und Anwendung	Bestell-Nr.	VPE	PoM € pro VPE [1]	PiM € pro VPE [1]	VSE	PoM € pro VSE [1]	TP	RG
Tapetenperforierer									
	Tapetenperforierer TP 220								
	Tapetenperforierer, TP 220 Schutzhaube, Teleskopstab	495747	1	168,20	201,84	1	168,20	0	212006
Zubehör für Tapetenperforierer									
	Zubehör für Tapetenperforierer								
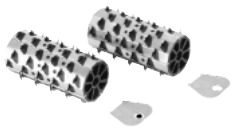	**Ersatzwalzen, EW-TP 220** für TP 220; 2 x Walzen	496111*	1	44,50	53,40	1	44,50	0	412005

*SB-verpacktes Zubehör und Verbrauchsmaterial für Lochwand
**im Karton

VPE = Packungsinhalt pro Bestellnummer
VSE = Handels-Versandeinheit pro Bestellnummer

[1] Unverbindliche Preisempfehlung des Herstellers.
Preise des Händlers können abweichen.

	Benennung und Anwendung	Bestell-Nr.	VPE	PoM € pro VPE [1]	PiM € pro VPE [1]	VSE	PoM € pro VSE [1]	TP	RG
Akku-Winkelschleifer									
	Akku-Winkelschleifer AGC 18 die passenden Zubehörakkus und Ladegeräte finden Sie unter „Akku- und Ladetechnik"								
	Akku-Winkelschleifer, AGC 18-125 EB-Basic ohne Akkupack, ohne Ladegerät, Schutzhaube SH-AGC 18 (203384), Zusatzhandgriff VIBRASTOP (769620), Schnellspannmutter QRN-AGC 18 (204927), Flansch BF-AGC 18 (204119), Stirnlochschlüssel KF-AGC 18 (204929), Systainer SYS3 M 187 (204842)	576825	1	311,00	373,20	1	311,00	34	117003
	Akku-Winkelschleifer, AGC 18-125 5,2 EBI-Plus 2 x Akkupack BP 18 Li 5,2 ASI (202479), Schnelladegerät TCL 6 (201135), Schutzhaube SH-AGC 18 (203384), Zusatzhandgriff VIBRASTOP (769620), Schnellspannmutter QRN-AGC 18 (204927), Flansch BF-AGC 18 (204119), Stirnlochschlüssel KF-AGC 18 (204929), Systainer SYS3 M 187 (204842)	577241	1	570,00	684,00	1	570,00	34	117003
Zubehör für Akku-Winkelschleifer									
	Spannflansch, Stirnlochschlüssel								
	Schnellspannmutter, QRN-AGC 18 M14 für AGC 18; für Scheiben-Ø 115 – 125 mm; Spannflansch vorne; werkzeugloses Einspannen von Schleifwerkzeugen Aufnahme M14	204927*	1	26,00	31,20	1	26,00	0	217001
	Flansch, BF-AGC M14 für AGC 18; für Spindelgewinde M14; Spannflansch hinten; zum Einspannen von Schleifwerkzeugen Aufnahme Ø 22,23 mm	204119*	1	8,00	9,60	1	8,00	0	217001
	Zusatzhandgriffe								
	Zusatzhandgriff, AH-M8 VIBRASTOP für AGC 18, DSC-AGC 18 FH, DSC-AG 125, DSC-AG 125 FH; VIBRASTOP Aufnahme M8	769620*	1	12,20	14,64	1	12,20	0	217001
	Sonstiges Zubehör								
	Schutzhaube, SH-AGC 18-125 für AGC 18; für Schleifarbeiten mit Fächerschleif- und Schruppscheiben Scheiben-Ø 125 mm	203384**	1	8,90	10,68	1	8,90	0	217001
	Trennschutzhaube, TSH-AGC 18-125 für AGC 18; für sicheres Arbeiten mit Trennscheiben aus gebundenen Schleifmitteln Scheiben-Ø 125 mm	203378**	1	29,10	34,92	1	29,10	0	217001

*SB-verpacktes Zubehör und Verbrauchsmaterial für Lochwand
**im Karton

VPE = Packungsinhalt pro Bestellnummer
VSE = Handels-Versandeinheit pro Bestellnummer

[1] Unverbindliche Preisempfehlung des Herstellers. Preise des Händlers können abweichen.

Trennen

	Benennung und Anwendung	Bestell-Nr.	VPE	PoM € pro VPE [1]	PiM € pro VPE [1]	VSE	PoM € pro VSE [1]	TP	RG
	Stirnlochschlüssel, KF-AGC 18 für AGC 18; für Spannflansch	204929*	1	12,90	15,48	1	12,90	0	217001
	Handschutz, HS-AGC 18 für AGC 18; für sicheres Arbeiten mit Drahtbürsten	205193**	1	10,40	12,48	1	10,40	0	217001

Akku-Freihandtrennsystem

	Akku-Diamant Trennsystem DSC-AGC 18 FH die passenden Zubehörakkus und Ladegeräte finden Sie unter „Akku- und Ladetechnik"								
	Akku-Freihandtrennsystem, DSC-AGC 18-125 FH EB-Basic ohne Akkupack, ohne Ladegerät, Absaughaube, Diamanttrennscheibe ALL-D125 Premium (769154), Tischplatte TP-DSC-AG 125 FH (200002), Zusatzhandgriff VIBRASTOP (769620), Spannmutter UF-AG M14 (769018), Flansch BF-DSC-AGC M14 (204121), Stirnlochschlüssel KF-AG (769040), Systainer SYS3 M 187 (204842)	576829	1	423,00	507,60	1	423,00	34	117003

Diamant Trennsysteme

	Diamant Trennsystem DSC-AG 125								
	Diamant Trennsystem, DSC-AG 125 Plus Absaughaube DCC-AG 125 (769075), Diamanttrennscheibe ALL-D125 Premium (769154), Systainer SYS 4 TL (497566)	767996	1	352,00	422,40	1	352,00	24	117001
	Diamant Trennsystem, DSC-AG 125 Plus-FS Diamanttrennscheibe ALL-D125 Premium (769154), Absaughaube DCC-AG 125 (769075), Führungsschiene FS 800/2 (491499), Systainer SYS 4 TL (497566)	768993	1	415,40	498,48	1	415,40	24	117001
	Diamant Trennsystem DSC-AG 125 FH								
	Freihand Trennsystem, DSC-AG 125 FH-Plus Absaughaube DCC-AG 125 FH (769953), Diamanttrennscheibe ALL-D125 Premium (769154), Tischplatte TP-DSC-AG 125 FH (200002), Zusatzhandgriff VIBRASTOP (769620), Systainer SYS 3 TL (497565)	769954	1	313,00	375,60	1	313,00	24	117001

*SB-verpacktes Zubehör und Verbrauchsmaterial für Lochwand
**im Karton

VPE = Packungsinhalt pro Bestellnummer
VSE = Handels-Versandeinheit pro Bestellnummer

[1] Unverbindliche Preisempfehlung des Herstellers. Preise des Händlers können abweichen.

Zubehör für Diamant Trennsysteme

	Benennung und Anwendung	Bestell-Nr.	VPE	PoM € pro VPE [1]	PiM € pro VPE [1]	VSE	PoM € pro VSE [1]	TP	RG
	Absaughauben								
	Absaughaube, DCC-AG 125 für AG 125, AGP 125-12/14; zur Reduktion der Staubbelastung; Innensechskantschlüssel, Stirnlochschlüssel KF-AG (769040), Spannflansch Gewicht 2,2 kg; Anschluss Staubabsaugung Ø 36/27 mm; Durchmesser 125 mm	769075**	1	173,20	207,84	1	173,20	0	217001
	Absaughaube, DCC-AG 125 FH für DSC-AG 125, DSC-AG 125 FH und AG 125; für staubarmes Arbeiten mit dem Winkelschleifer; Innensechskantschlüssel Anschluss Staubabsaugung Ø 36/27 mm; Gewicht 0,6 kg; Durchmesser 125 mm	769953**	1	103,40	124,08	1	103,40	0	217001
	Spannflansch, Stirnlochschlüssel								
	Spannmutter, UF-AG M14 für Scheiben-Ø 115 – 230 mm; für DSC-AGC 18 FH, DSC-AG 125/230 (bis BJ 02/2015) und RG 130 (bis BJ 02/2015); Spannflansch vorne; zum Einspannen der Trennscheibe Aufnahme M14	769018*	1	8,80	10,56	1	8,80	0	217001
	Spannmutter, UF-DSC/DSG-AG M14 für Scheiben-Ø 115 – 230 mm; für DSC-AG 125/230 (ab BJ 03/2015) und RG 130 (ab BJ 03/2015); Spannflansch vorne; zum Einspannen der Trennscheibe Aufnahme M14	200241*	1	8,80	10,56	1	8,80	0	217001
	Flansch, BF-AG 22,2 für Scheiben-Ø 115 – 230 mm; für DSC-AG 125/230; Spannflansch hinten; zum Einspannen der Trennscheibe Aufnahme Ø 22,23 mm	767973*	1	5,60	6,72	1	5,60	0	217001
	Flansch, BF-DSC-AGC M14 für DSC-AGC 18 FH; für Spindelgewinde M14; Spannflansch hinten; zum Einspannen der Trennscheibe Aufnahme Ø 22,23 mm	204121*	1	8,00	9,60	1	8,00	0	217001
	Stirnlochschlüssel, KF-AG für DSC-AGC 18 FH, DSC-AG 125/230, RG 130; für Spannflansch	769040*	1	7,20	8,64	1	7,20	0	217001
	Zusatzhandgriffe für Trennsystem								
	Zusatzhandgriff, AH-M8 VIBRASTOP für AGC 18, DSC-AGC 18 FH, DSC-AG 125, DSC-AG 125 FH; VIBRASTOP Aufnahme M8	769620*	1	12,20	14,64	1	12,20	0	217001
	Zusatzhandgriff, AH-M14 VIBRASTOP für DSC-AG 230; VIBRASTOP Aufnahme M14	769621*	1	16,50	19,80	1	16,50	0	217001

*SB-verpacktes Zubehör und Verbrauchsmaterial für Lochwand
**im Karton

VPE = Packungsinhalt pro Bestellnummer
VSE = Handels-Versandeinheit pro Bestellnummer

[1] Unverbindliche Preisempfehlung des Herstellers. Preise des Händlers können abweichen.

	Benennung und Anwendung	Bestell-Nr.	VPE	PoM € pro VPE [1]	PiM € pro VPE [1]	VSE	PoM € pro VSE [1]	TP	RG
	Sonstiges Zubehör								
	Tischplatte, TP-DSC-AG 125 FH für DSC-AG 125 FH Plus, DCC-AG 125 FH, DSC-AGC 18 FH; schützt die Oberfläche bei Trennarbeiten vor eventuellen Abriebspuren; zur Befestigung am Führungstisch der Absaughaube Abmessungen (L x B x H) 195 x 103 x 14 mm	200002*	1	15,20	18,24	1	15,20	0	217001

Diamantscheiben für Diamant Trennsysteme

	Diamanttrennscheiben								
	Diamanttrennscheibe, ALL-D 125 PREMIUM für AGC 18, DSC-AGC 18 FH, DSC-AG 125, DSC-AG 125 FH; universeller Einsatzbereich Bohrungs-Ø 22,23 mm; Durchmesser 125 mm; Schnittbreite 2 mm; Segmenthöhe 10 mm	769154*	1	75,70	90,84	1	75,70	0	517006
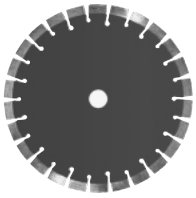	**Diamanttrennscheibe, C-D 125 PREMIUM** für AGC 18, DSC-AGC 18 FH, DSC-AG 125, DSC-AG 125 FH; für Beton Durchmesser 125 mm; Bohrungs-Ø 22,23 mm; Schnittbreite 2,2 mm; Segmenthöhe 10 mm	769158*	1	88,60	106,32	1	88,60	0	517006
	Diamanttrennscheibe, MJ-D125 PREMIUM für DSC-AG 125, DSC-AG 125 FH; zur Fugensanierung Durchmesser 125 mm; Bohrungs-Ø 22,23 mm; Schnittbreite 6,5 mm; Segmenthöhe 10 mm	769087**	1	101,50	121,80	1	101,50	0	517006
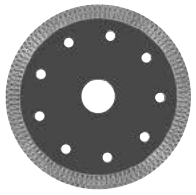	**Diamanttrennscheibe, TL-D125 PREMIUM** für AGC 18, DSC-AGC 18 FH, DSC-AG 125, DSC-AG 125 FH; zum Trennen von Fliesen, Dachziegeln und Beton-Dachsteinen geeignet Durchmesser 125 mm; Bohrungs-Ø 22,23 mm; Schnittbreite 1,2 mm; Segmenthöhe 10 mm	769162*	1	50,30	60,36	1	50,30	0	517006
	Trennscheibe, WS D 125/10 für AGC 18; für das Trennen von Stahl und Edelstahl Durchmesser 125 mm; Bohrungs-Ø 22,23 mm; Schnittbreite 1 mm	204902**	10	37,30	44,76	1	37,30	0	517004
	Trennscheibe, WS D 115/10 für AGC 18; für das Trennen von Stahl und Edelstahl Durchmesser 115 mm; Bohrungs-Ø 22,23 mm; Schnittbreite 1 mm	204903**	10	33,10	39,72	1	33,10	0	517004

*SB-verpacktes Zubehör und Verbrauchsmaterial für Lochwand
**im Karton

VPE = Packungsinhalt pro Bestellnummer
VSE = Handels-Versandeinheit pro Bestellnummer

[1] Unverbindliche Preisempfehlung des Herstellers. Preise des Händlers können abweichen.

Kantenanleimer

	Benennung und Anwendung	Bestell-Nr.	VPE	PoM € pro VPE [1]	PiM € pro VPE [1]	VSE	PoM € pro VSE [1]	TP	RG
	Kantenanleimer CONTURO KA 65								
	Kantenanleimer CONTURO, KA 65-Plus Führungstisch, 4 x EVA-Kleber natur, Systainer SYS3 M 337 (204844)	576574	1	2.545,00	3.054,00	1	2.545,00	186	127001
	Kantenanleimer CONTURO, KA 65-Set Führungstisch, 4 x EVA-Kleber natur, Kantenspeicher (499479), 20 x StickFix Schleifstreifen Granat 80 x 133 P320, Zusatzrolle (499480), Schleifklotz HSK 80 x 133 H (495967), Kappgerät (499896), Ziehklinge (499749), Kratzschutz Laufsohle mit 3 x Filzauflagen (499892), Polierfilz (499894), StickFix Schleifvlies S 800 (483582), Poliermittel MPA 5010 OR (202048), Systainer SYS3 M 337 (204844)	576580		2.983,50	3.580,20	1	2.983,50	186	127001

Zubehör für Kantenanleimer KA 65

	Zubehör für Kantenanleimer KA 65								
	Multifunktionstisch, MFT/3 Conturo-AP für KA 65; Tisch mit Lochplatte und Klappbeine; zum Einsetzen des Kantenanleimers CONTURO KA 65 als stationäres Gerät; Adapterplatte AP-KA 65 (500175), Querstrebe QT-MFT/3 (495502) Tischabmessungen 1157 x 773 mm; Arbeitshöhe 900 mm; Kantenaleimer schwenkbar 47 °; Gewicht 29 kg	500869**	1	918,60	1.102,32	1	918,60	0	205010
	Kantenspeicher, KSP-KA 65 für KA 65; für die sichere Zuführung empfindlicher und dünner Kanten zum Kantenanleimer KA 65; sichere Zufuhr auch von langen Kanten ohne Beschädigung oder Verschmutzung; Kantenlängen von bis zu 8 m (bei einer Kantendicke von 2 mm) möglich max. Kantenhöhe 45 mm; max. Kantendicke 2 mm	499479**	1	55,00	66,00	1	55,00	0	227001
	Zusatzrolle, ZR-KA 65 für KA 65; für das Bekanten enger Radien und Formteile; bietet zusätzlichen Druckpunkt beim Aufleimen der Kante, für stärkeren Andruck der Kante an das Plattenmaterial Rollenhöhe 65 mm	499480*	1	65,70	78,84	1	65,70	0	227001
	Kratzschutz, LAS-STF-KA 65 für KA 65; für den Einsatz des Kantenanleimers auf empfindlichen oder hochglänzenden Oberflächen; 4 x Befestigungsschrauben, 3 x Filz	499892*	1	31,70	38,04	1	31,70	0	227001
	Ersatzfilz, EF-LAS-STF-KA 65 10x für Kratzschutz LAS-STF-KA 65; für den Einsatz des Kantenanleimers auf empfindlichen oder hochglänzenden Oberflächen	499893*	10	27,00	32,40	1	27,00	0	227001
	Ziehklinge, ZK HW 45/45 Verputzen letzter Überstände nach dem Fräsen der Kante (Kunststoffkanten) ohne Beschädigung der Werkstückober- fläche; Glätten von durch den Fräsvorgang entstandenen Messerschlägen (Radien R1; R1,5 und R2 mm) Abmessungen (L x B x H) 45 x 45 x 1,2 mm; Radien 1/1,5/2 mm; Maße 45 x 45 mm	499749*	1	57,30	68,76	1	57,30	0	227001
	Polierfilz, PF-STF 80x133 STF H/5 für Handschleifklotz HSK 80 x 133; in Verbindung mit dem Poliermittel MPA 5010; zum Aufpolieren von Hochglanz-Kanten Abmessung Länge x Breite 80 x 133 mm	499894*	5	16,40	19,68	1	16,40	0	508009
	Schleifklotz, HSK 80x133 H hart; zur Aufnahme von StickFix Schleifstreifen 80 x 133 mm	495967*	1	24,70	29,64	1	24,70	0	408004

*SB-verpacktes Zubehör und Verbrauchsmaterial für Lochwand
**im Karton

VPE = Packungsinhalt pro Bestellnummer
VSE = Handels-Versandeinheit pro Bestellnummer

[1] Unverbindliche Preisempfehlung des Herstellers.
Preise des Händlers können abweichen.

Bekanten

	Benennung und Anwendung	Bestell-Nr.	VPE	PoM € pro VPE [1]	PiM € pro VPE [1]	VSE	PoM € pro VSE [1]	TP	RG
	Schleifvlies, STF 80x130 SF 800 VL/5 für RTS 400, RTSC 400, RS 400, RS 4, LS 130, HSK-A 80 x 130, HSK 80 x 133 Körnung 800; Maße 80 x 130 mm	483582*	5	9,50	11,40	1	9,50	0	508006
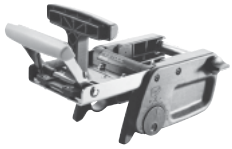	**Kappgerät, KP 65/2** Stoßkappfunktion (für Rundtisch) sowie Kappen von Plattenkanten (Endbeschnitt) mit einem Gerät möglich; zum Kappen von Kunststoffkanten mit einer Kantenhöhe von 18 - 65 mm sowie einer Kantenstärke von 0,5 - 2,0 mm (materialabhängig); für PVC, Acryl und dünne Holz-Furnierkanten (materialabhängig) Kapphöhe 65 mm; Kappdicke 2 mm	499896**	1	165,50	198,60	1	165,50	0	227001
	Kantenbearbeitungs-Set, KB-KA 65 SYS3 für KA 65; Kantenspeicher (499479), 20 x StickFix Schleifstreifen Granat 80 x 133 P320, Zusatzrolle (499480), Schleifklotz HSK 80 x 133 H (495967), Kappgerät (499896), Ziehklinge (499749), Kratzschutz Laufsohle mit 3 x Filzauflagen (499892), Polierfilz (499894), StickFix Schleifvlies S 800 (483582), Poliermittel MPA 5010 OR (202048), Systainer SYS3 M 337 (204844)	576834**	1	438,50	526,20	1	438,50	0	227001
	Stationäreinrichtungen								
	Adapterplatte, AP-KA 65 für KA 65; zum Einsetzen des Kantenanleimers KA 65 als stationäres Gerät; Adapterplatte zum Einbau in den MFT (mit Lochplatte KA 65) oder zum Einbau in einen eigenen Arbeitstisch; Adapterplatte für Kantenanleimer komplett mit 15 Gleitführungen (500367), Zusatzrolle (499480) Abmessung Länge x Breite 254 x 420 mm; min. Einbauhöhe 150 mm; Schwenkbereich 0 - 47 °	500175**	1	354,40	425,28	1	354,40	0	227001
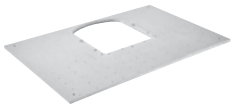	**Lochplatte, LP-KA65 MFT/3** für KA 65; ermöglicht in Kombination mit Adapterplatte AP-KA 65 das Schwenken der Maschine (0 – 47°) im Tisch und damit horizontale Auflage des Werkstückes beim Bekanten – für komfortable und sichere Führung auch großer Objekte Abmessung Länge x Breite 1102 x 718 mm	500366**	1	152,90	183,48	1	152,90	0	227001
	Gleitplatte, GP-MFT/3 KA65 15x für KA 65; Ersatz- oder Erweiterungsgleitplatten für den stationären Einsatz des Kantenanleimers mit Adapterplatte AP-KA 65 im MFT (mit Lochplatte KA 65, Bestell-Nr. 500366) oder eingebaut in einen eigenen Arbeitstisch Abmessungen (L x B x H) 255 x 31 x 6 mm	500367*	15	27,60	33,12	1	27,60	0	227001

Kleber

	Schmelzkleber								
	EVA-Klebstoff natur, EVA nat 48x-KA 65 für KA 65; ungefüllter EVA-Kleber – Naturfarbton für alle Dekore geeignet; EVA-Universalkleber mit hohem Schmelzpunkt; hoher Erweichungsbereich von ca. 90° C, daher auch zum Einsatz für Objekte mit höherer Temperaturbeständigkeit von -10° C – +75° C geeignet; Chemische Basis: Klebstoff, Harz Kleber-Ø 63 mm; Kleberhöhe 26 mm; Verarbeitungstemperatur 190 °C; Feuchtigkeitsbeständig nach D1	499812**	48	114,30	137,16	1	114,30	0	427001
	EVA-Klebstoff weiß, EVA wht 48x-KA 65 für KA 65; ungefüllter EVA-Kleber – perfekte Fugenqualität bei weißen Dekoren; EVA-Universalkleber mit hohem Schmelzpunkt; hoher Erweichungsbereich von ca. 90° C, daher auch zum Einsatz für Objekte mit höherer Temperaturbeständigkeit von -10° C – +75° C geeignet; Chemische Basis: Klebstoff, Harz Kleber-Ø 63 mm; Kleberhöhe 26 mm; Verarbeitungstemperatur 190 °C; Feuchtigkeitsbeständig nach D1	499813**	48	114,30	137,16	1	114,30	0	427001

*SB-verpacktes Zubehör und Verbrauchsmaterial für Lochwand
**im Karton

VPE = Packungsinhalt pro Bestellnummer
VSE = Handels-Versandeinheit pro Bestellnummer

[1] Unverbindliche Preisempfehlung des Herstellers. Preise des Händlers können abweichen.

	Benennung und Anwendung	Bestell-Nr.	VPE	PoM € pro VPE [1]	PiM € pro VPE [1]	VSE	PoM € pro VSE [1]	TP	RG
	EVA-Klebstoff braun, EVA brn 48x-KA 65 für KA 65; ungefüllter EVA-Kleber – perfekte Fugenqualität bei braunen Dekoren; EVA-Universalkleber mit hohem Schmelzpunkt; hoher Erweichungsbereich von ca. 90° C, daher auch zum Einsatz für Objekte mit höherer Temperaturbeständigkeit von -10° C – +75° C geeignet; Chemische Basis: Klebstoff, Harz Kleber-Ø 63 mm; Kleberhöhe 26 mm; Verarbeitungstemperatur 190 °C; Feuchtigkeitsbeständig nach D1	200059**	48	114,30	137,16	1	114,30	0	427001
	EVA-Klebstoff schwarz, EVA blk 48x-KA 65 für KA 65; ungefüllter EVA-Kleber – perfekte Fugenqualität bei schwarzen Dekoren; EVA-Universalkleber mit hohem Schmelzpunkt; hoher Erweichungsbereich von ca. 90° C, daher auch zum Einsatz für Objekte mit höherer Temperaturbeständigkeit von -10° C – +75° C geeignet; Chemische Basis: Klebstoff, Harz Kleber-Ø 63 mm; Kleberhöhe 26 mm; Verarbeitungstemperatur 190 °C; Feuchtigkeitsbeständig nach D1	200060**	48	114,30	137,16	1	114,30	0	427001
	PU-Kleber								
	PU-Klebstoff natur, PU nat 4x-KA 65 für KA 65; Achtung: nach dem Arbeiten Spülmittel zur Maschinenreinigung verwenden (Spülmittel PU spm 4x-KA 65, Artikelnummer 200062); max. 12 Monate lagerfähig; Kleber hat eine hohe Anfangsfestigkeit, eine hervorragenden Kälteelastizität, sowie eine gute Lösemittelbeständigkeit; Naturfarbton; PU-Kleber verpackt in luftdichten Dosen à 200 g; Chemische Basis: Polyurethanklebstoff; Achtung! Der hier angebotene Polyurethan Klebstoff enthält "o-(p-Isocyanatobenzyl) phenylisocyanat, Diphenylmethan-2,4'-diisocyanat" wodurch der Klebstoff mit dem R40 Satz "Verdacht auf krebserregende Wirkung" gekennzeichnet ist. Wir sind aufgrund der Chemikalien-Verbotsverordnung (ChemVerbotsV) verpflichtet Sie, auf die Gefahrenstoffe in unserem Polyurethan Klebstoff N° 200056 aufmerksam zu machen. Mit dem Kauf des Polyurethan Klebstoff bestätigen Sie, dass sie volljährig sind, dass Sie den PU Kleber sachgemäß benutzen und Haut, Augen und Schleimhäute vor direktem Kontakt schützen, z.B. mit Schutzbrille, Atemschutz/Maske, Einweghandschuhe. Wir sind nach § 5 ChemVerbotsV geschult und geprüft Kleber-Ø 63 mm; Kleberhöhe 42 mm; Verarbeitungstemperatur 140 °C; Temperaturbeständigkeit -40°C – +140° C; Erweichungsbereich 90 °C	200056**	4	62,80	75,36	1	62,80	0	427001
	Spülmittel, PU spm 4x-KA 65 für KA 65; Spülpatrone für den Kantenanleimer CONTURO KA 65 nach Anwendung von PU-Klebstoff natur, PU nat 4x-KA 65; Einsatz nach Verarbeitung von PU-Kleber zwingend erforderlich, um die chemische Reaktion des PU Klebers in der Maschine zu unterbinden; max. 12 Monate lagerfähig; verpackt in Dosen à 140 g Gewicht 0,56 kg	200062**	4	51,20	61,44	1	51,20	0	427001

*SB-verpacktes Zubehör und Verbrauchsmaterial für Lochwand
**im Karton

VPE = Packungsinhalt pro Bestellnummer
VSE = Handels-Versandeinheit pro Bestellnummer

[1] Unverbindliche Preisempfehlung des Herstellers. Preise des Händlers können abweichen.

	Benennung und Anwendung	Bestell-Nr.	VPE	PoM € pro VPE [1]	PiM € pro VPE [1]	VSE	PoM € pro VSE [1]	TP	RG
Oberfräsen									
	Oberfräse OF 1010 R die passende Führungsschiene und Zubehör finden Sie im Kapitel „Arbeitsplatz organisieren"								
	Oberfräse, OF 1010 REBQ Spannzange Ø 8 mm (488755), Seitenanschlag (489427), Gabelschlüssel SW 19	576925	1	470,00	564,00	1	470,00	38	106001
	Oberfräse, OF 1010 REBQ-Plus Spannzange Ø 8 mm (488755), Seitenanschlag (489427), Führungsschienen-Adapter, Spanfänger (493180), Gabelschlüssel SW 19, Systainer SYS3 M 237 (204843)	576919	1	507,00	608,40	1	507,00	38	106001
	Oberfräse, OF 1010 REBQ-Set Spannzange Ø 8 mm (488755), Seitenanschlag (489427), Führungsschienen-Adapter, Spanfänger (493180), Gabelschlüssel SW 19, Führungsschiene FS 800/2 (491499), Systainer SYS3 M 237 (204843)	577168	1	570,40	684,48	1	570,40	38	106001
	Oberfräse, OF 1010 REBQ-Set+Box Spannzange Ø 8 mm (488755), Seitenanschlag (489427), Führungsschienen-Adapter, Spanfänger (493180), Fräserbox (498979), Gabelschlüssel SW 19, Führungsschiene FS 800/2 (491499), Systainer SYS3 M 237 (204843)	577186	1	786,90	944,28	1	786,90	38	106001
	Oberfräse OF 1400 die passende Führungsschiene und Zubehör finden Sie im Kapitel „Arbeitsplatz organisieren"								
	Oberfräse, OF 1400 EBQ-Plus Spanfänger (492732), Spannzange Ø 8 mm (494460), Spannzange Ø 12 mm (494462), Seitenanschlag mit Feineinstellung (492636), Kopierring Ø 30 mm (492185), Absaughaube oben, Gabelschlüssel SW 24, Systainer SYS3 M 337 (204844)	576207	1	658,00	789,60	1	658,00	51	106001
	Oberfräse, OF 1400 EBQ-Plus + Box-OF-S Spannzange Ø 8 mm (494460), Spannzange Ø 12 mm (494462), Seitenanschlag mit Feineinstellung (492636), Kopierring Ø 30 mm (492185), Absaughaube oben, Spanfänger (492732), Fräserbox (498979), Gabelschlüssel SW 24, Systainer SYS3 M 337 (204844)	576540		874,50	1.049,40	1	874,50	51	106001
	Oberfräse OF 2200 die passende Führungsschiene und Zubehör finden Sie im Kapitel „Arbeitsplatz organisieren"								
	Oberfräse, OF 2200 EB-Plus Spannzange Ø 8 mm (494460), Spannzange Ø 12 mm (494462), Kopierring Ø 30 mm (494625), Spanfänger (494670), Gabelschlüssel SW 24, Systainer SYS3 M 337 (204844)	576215	1	920,00	1.104,00	1	920,00	75	106001
	Oberfräse, OF 2200 EB-Set Spannzange Ø 12 mm (494462), Spannzange Ø 8 mm (494460), Kopierring Ø 30 mm (494625), Spanfänger (494670), Zubehör-Systainer (576832), Gabelschlüssel SW 24, Systainer SYS3 M 337 (204844)	576220		1.328,50	1.594,20	1	1.328,50	75	106001
Zubehör für Oberfräsen									
	Aufbewahrungssystem für Fräser Schaft 8								
	Fräserbox, Box-OF HW S8 Mix Bündigfräser HW D12,7/NL25 KL (491027), Dübelbohrer HW D5 x 30 Z (491066), Nutfräser HW D10/20 mit Bohrschneider (490959), Nutfräser HW D18/30 mit Bohrschneide (490969), Abrundfräser HW D16,7/R2 KL (491009), Abrundfräser HW D25,5 R6,3 KL (491013), Abrundfräser HW D31,7/R9,5 KL (491015), Fasefräser HW D36/45Grad KL (491025), Scheibennutfräser HW D40 x 4 (491059), Zinkenfräser HW D 13,8/ 15° (490992)	498979**	1	216,50	259,80	1	216,50	0	506001

*SB-verpacktes Zubehör und Verbrauchsmaterial für Lochwand
**im Karton

VPE = Packungsinhalt pro Bestellnummer
VSE = Handels-Versandeinheit pro Bestellnummer

[1] Unverbindliche Preisempfehlung des Herstellers. Preise des Händlers können abweichen.

	Benennung und Anwendung	Bestell-Nr.	VPE	PoM € pro VPE [1]	PiM € pro VPE [1]	VSE	PoM € pro VSE [1]	TP	RG
	Anschläge und Zirkel								
	Führungsschienen-Adapter, FS-OF 1000 komplett mit Abstützung; zum Einsatz der Oberfräsen OF 900, OF 1000, OF 1010, OF 1010 R mit dem Führungssystem FS; ohne Stangen	488752*	1	37,30	44,76	1	37,30	0	206002
	Feineinstellung für Führungsanschlag, FE-FS/OF 1000 für OF 900, OF 1000, OF 1010, OF 1010 R, KF	488754*	1	25,40	30,48	1	25,40	0	206002
	Führungsanschlag, FS-OF 1400 für OF 1400; mit Feineinstellung und Abstützung für Oberfräse; ohne Stangen	492601*	1	63,30	75,96	1	63,30	0	206002
	Führungsanschlag, FS-OF 2200 für OF 2200; ohne Stangen ST-OF 2200/2; mit Feineinstellung und Abstützplatte für Oberfräse	494681**	1	123,50	148,20	1	123,50	0	206002
	Seitenanschlag, SA-OF 1000 für OF 900, OF 1000, OF 1010, OF 1010 R, KF; mit 2 Führungsstangen	489427**	1	43,40	52,08	1	43,40	0	206002
	Seitenanschlag, SA-OF 1400 für OF 1400; mit Feineinstellung und Absaughaube; ohne Stangen	492636**	1	47,80	57,36	1	47,80	0	206002
	Seitenanschlag, SA-OF 2200 für OF 2200; mit Feineinstellung und Absaughaube; ohne Stangen ST-OF 2200/2	494680**	1	104,20	125,04	1	104,20	0	206002
	Stange, ST-OF 2200/2 für OF 2200; Führungsstangen für Seiten- und Führungsanschlag	495247*	1	20,80	24,96	1	20,80	0	206002
	Feineinstellung für Seitenanschlag, FE-OF 1000/KF für OF 900, OF 1000, OF 1010, OF 1010 R, KF; für schnelles und maßgenaues Einstellen am Seitenanschlag; nachträglich anbaubar; Lieferung ohne Seitenanschlag und Führungsstangen	483358*	1	34,10	40,92	1	34,10	0	206002

*SB-verpacktes Zubehör und Verbrauchsmaterial für Lochwand
**im Karton

VPE = Packungsinhalt pro Bestellnummer
VSE = Handels-Versandeinheit pro Bestellnummer

[1] Unverbindliche Preisempfehlung des Herstellers.
Preise des Händlers können abweichen.

Fräsen

	Benennung und Anwendung	Bestell-Nr.	VPE	PoM € pro VPE [1]	PiM € pro VPE [1]	VSE	PoM € pro VSE [1]	TP	RG
	Stangenzirkel, SZ-OF 1000 für OF 900, OF 1000, OF 1010, OF 1010 R, KF; zum Fräsen von Radien, Kreisen und Ornamenten auf Oberflächen und an Kanten Kreis-Ø 153 – 760 mm	483922*	1	22,60	27,12	1	22,60	0	206002
	Systainer³, SYS3-OF D8/D12 mit Formschaumeinsatz; zur übersichtlichen Aufbewahrung von Fräswerkzeugen D 8, D 12 Abmessung (L x B x H) 396 x 296 x 112 mm; Innenabmessung (L x B x H) 389 x 275 x 71 mm; Systainer-Größe SYS3 M 112	576835**	1	79,30	95,16	1	79,30	0	214001
	Sonstiges Zubehör								
	Laufsohle, TP-OF für OF 900, OF 1000, OF 1010, KF; nicht für OF 1010 R geeignet; Hartgewebe-Laufsohle; mit Zentrumsbohrung Ø 15 mm	489229*	1	15,30	18,36	1	15,30	0	206002
	Laufsohle, LA-OF 1400 für OF 1400; Hartgewebe-Laufsohle mit 20 mm Bohrung; reduziert die Öffnung der Oberfräse auf den Fräserdurchmesser max. Fräser Ø 37 mm	492574*	1	31,00	37,20	1	31,00	0	206002
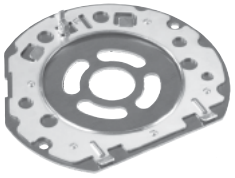	**Laufsohle, LA-OF 2200 D36 CT** für OF 2200; für Kopierringe < 30 mm; mit Öffnungen für optimale Absaugung	494675**	1	57,20	68,64	1	57,20	0	206002
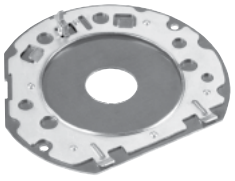	**Laufsohle, LA-OF 2200 D36** für OF 2200; reduziert die Öffnung der Oberfräse auf den Fräserdurchmesser	494677**	1	57,20	68,64	1	57,20	0	206002
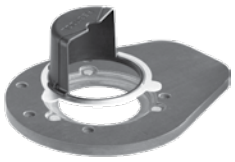	**Laufsohle, LAS-OF 1400** für OF 1400; zum seitlichen Absaugen beim Bearbeiten von Kanten; Laufsohle auf einer Seite mit Auflageverbreiterung; Laufsohle mit Spanfänger Fräserdurchlass max. 63 mm	493233**	1	112,20	134,64	1	112,20	0	206002
	Fräshilfe, OF-FH 2200 für OF 900, OF 1000, OF 1010, OF 1400, OF 2000, OF 2200; durch die verschiebbaren Schenkel wird die Oberfräse sicher an schmalen Kanten geführt	495246**	1	219,40	263,28	1	219,40	0	206002
	Absaughaube, AH-OF 1000 für OF 900, OF 1000, OF 1010, OF 1010 R, KF; für Verbindungssystem VS 500 / VS 600 und zum Kantenfräsen	484453**	1	22,10	26,52	1	22,10	0	206002

*SB-verpacktes Zubehör und Verbrauchsmaterial für Lochwand
**im Karton

VPE = Packungsinhalt pro Bestellnummer
VSE = Handels-Versandeinheit pro Bestellnummer

[1] Unverbindliche Preisempfehlung des Herstellers.
Preise des Händlers können abweichen.

Fräsen

	Benennung und Anwendung	Bestell-Nr.	VPE	PoM € pro VPE [1]	PiM € pro VPE [1]	VSE	PoM € pro VSE [1]	TP	RG
	Absaughaube, AH-OF 1400 für OF 1400 / VS 600; zum seitlichen Absaugen	492585**	1	40,00	48,00	1	40,00	0	206002
	Spanfänger, KSF-OF 1010 für OF 900, OF 1000, OF 1010, OF 1010 R; zum seitlichen Absaugen beim Bearbeiten von Kanten Fräserdurchlass max. 37 mm	493180*	1	19,80	23,76	1	19,80	0	206002
	Spanfänger, KSF-OF 1400 für OF 1400; zum seitlichen Absaugen beim Bearbeiten von Kanten	492732*	1	19,60	23,52	1	19,60	0	206002
	Spanfänger, KSF-OF 2200 für OF 2200; zum seitlichen Absaugen beim Bearbeiten von Kanten max. Fräser Ø 80 mm	494670*	1	41,30	49,56	1	41,30	0	206002
	Auflage, AFB-OF 2200 für OF 2200; Auflageverbreiterung zum sicheren Führen der Oberfräse an Werkstückkanten	494682**	1	68,40	82,08	1	68,40	0	206002
	Zubehör-Set, ZS-OF 2200 für OF 2200; Führungsschienen-Adapter, Seitenanschlag mit Feineinstellung und Absaughaube, Führungsstangen, Kopierring Ø 17 mm (494622), Kopierring Ø 24 mm (494623), Kopierring Ø 27 mm (494624), Kopierring Ø 40 mm (494626), Laufsohle D 36, Laufsohle für Kopierringe, Auflageverbreiterung, Systainer SYS3 M 237 (204843)	576832**	1	408,50	490,20	1	408,50	0	206010

*SB-verpacktes Zubehör und Verbrauchsmaterial für Lochwand
**im Karton

VPE = Packungsinhalt pro Bestellnummer
VSE = Handels-Versandeinheit pro Bestellnummer

[1] Unverbindliche Preisempfehlung des Herstellers.
Preise des Händlers können abweichen.

	Benennung und Anwendung			Bestell-Nr.	VPE	PoM € pro VPE [1]	PiM € pro VPE [1]	VSE	PoM € pro VSE [1]	TP	RG
	Kopierringe OF 900/OF 1010										
		D mm	d mm								
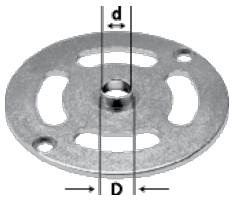	**KR-D 10,8/OF 900** für OF 900, OF 1000, OF 1010, OF 1010 R, KF	10,8	7,8	486029*	1	11,50	13,80	1	11,50	0	206002
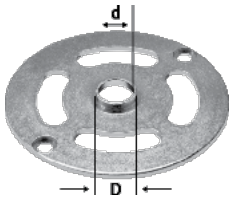	**KR-D 13,8/OF 900** für OF 900, OF 1000, OF 1010, OF 1010 R, KF	13,8	10,8	484176*	1	11,50	13,80	1	11,50	0	206002
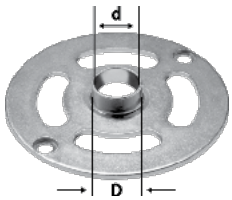	**KR-D17/OF 900** für OF 900, OF 1000, OF 1010, OF 1010 R, KF	17	14	486030*	1	11,50	13,80	1	11,50	0	206002
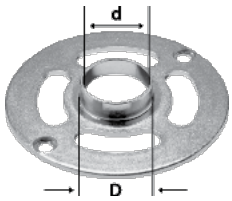	**KR-D 24/OF 900** für OF 900, OF 1000, OF 1010, OF 1010 R, KF	24	21	486031*	1	11,50	13,80	1	11,50	0	206002
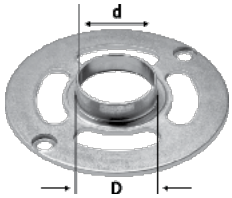	**KR-D 27/OF 900** für OF 900, OF 1000, OF 1010, OF 1010 R, KF	27	24	486032*	1	11,50	13,80	1	11,50	0	206002
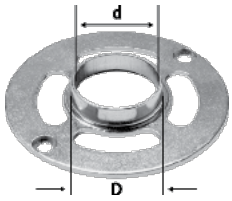	**KR-D 30/OF 900** für OF 900, OF 1000, OF 1010, OF 1010 R, KF	30	27	486033*	1	11,50	13,80	1	11,50	0	206002

*SB-verpacktes Zubehör und Verbrauchsmaterial für Lochwand
**im Karton

VPE = Packungsinhalt pro Bestellnummer
VSE = Handels-Versandeinheit pro Bestellnummer

[1] Unverbindliche Preisempfehlung des Herstellers. Preise des Händlers können abweichen.

Benennung und Anwendung	D mm	d mm	Bestell-Nr.	VPE	PoM € pro VPE [1]	PiM € pro VPE [1]	VSE	PoM € pro VSE [1]	TP	RG
KR-D 40/OF 900 für OF 900, OF 1000, OF 1010, OF 1010 R, KF	40	37	486034*	1	11,50	13,80	1	11,50	0	206002
ZD-OF/D 6,35+8 für alle Festool Oberfräsen; für Schaftaufnahme Ø 6,35 mm und Ø 8 mm zum Zentrieren der Kopierringe	–	–	492187*	1	23,70	28,44	1	23,70	0	206002

Kopierringe OF 1400

	D mm	d mm								
KR-D 17,0/OF 1400 für OF 1400	17	14	493315*	1	18,60	22,32	1	18,60	0	206002
KR-D 24,0/OF 1400 für OF 1400	24	21	492183*	1	18,90	22,68	1	18,90	0	206002
KR-D 27,0/OF 1400 für OF 1400	27	24	492184*	1	18,90	22,68	1	18,90	0	206002
KR-D 30,0/OF 1400 für OF 1400	30	27	492185*	1	18,90	22,68	1	18,90	0	206002
KR-D 40,0/OF 1400 für OF 1400	40	37	492186*	1	18,90	22,68	1	18,90	0	206002

*SB-verpacktes Zubehör und Verbrauchsmaterial für Lochwand
**im Karton

VPE = Packungsinhalt pro Bestellnummer
VSE = Handels-Versandeinheit pro Bestellnummer

[1] Unverbindliche Preisempfehlung des Herstellers. Preise des Händlers können abweichen.

Fräsen

	Benennung und Anwendung	D mm	d mm	Bestell-Nr.	VPE	PoM € pro VPE [1]	PiM € pro VPE [1]	VSE	PoM € pro VSE [1]	TP	RG
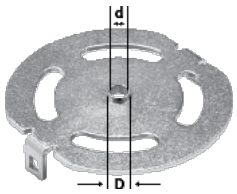	**KR-D 8,5/OF 1400** für OF 1400 / VS 600	8,5	6,5	492179*	1	18,90	22,68	1	18,90	0	206002
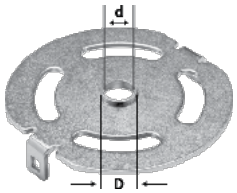	**KR-D 13,8/OF 1400** für OF 1400 / VS 600	13,8	10,8	492180*	1	18,90	22,68	1	18,90	0	206002
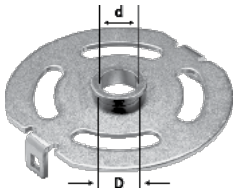	**KR-D 17,0/OF 1400** für OF 1400 / VS 600	17	14	492181*	1	18,90	22,68	1	18,90	0	206002
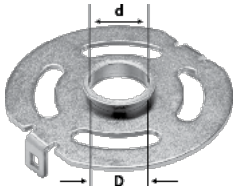	**KR-D 24,0/OF 1400** für OF 1400 / VS 600	24	21	492182*	1	18,90	22,68	1	18,90	0	206002

Kopierringe OF 2200

		D mm	d mm								
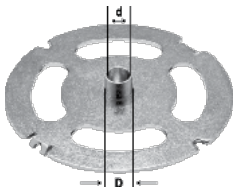	**KR-D 12,7/OF 2200** für OF 2200	12,7	10	495339*	1	18,00	21,60	1	18,00	0	206002
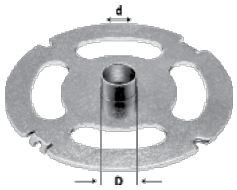	**KR-D 17,0/OF 2200** für OF 2200	17	15	494622*	1	18,00	21,60	1	18,00	0	206002
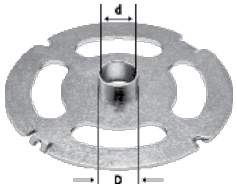	**KR-D 19,05/OF 2200** für OF 2200	19,05	17	495340*	1	18,00	21,60	1	18,00	0	206002

*SB-verpacktes Zubehör und Verbrauchsmaterial für Lochwand
**im Karton

VPE = Packungsinhalt pro Bestellnummer
VSE = Handels-Versandeinheit pro Bestellnummer

[1] Unverbindliche Preisempfehlung des Herstellers.
Preise des Händlers können abweichen.

Fräsen

	Benennung und Anwendung	D mm	d mm	Bestell-Nr.	VPE	PoM € pro VPE [1]	PiM € pro VPE [1]	VSE	PoM € pro VSE [1]	TP	RG
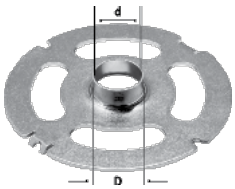	**KR-D 24,0/OF 2200** für OF 2200	24	22	494623*	1	18,00	21,60	1	18,00	0	206002
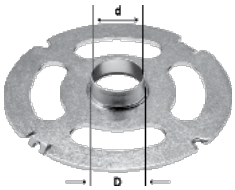	**KR-D 25,4/OF 2200** für OF 2200	25,4	23	495341*	1	18,00	21,60	1	18,00	0	206002
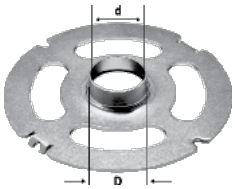	**KR-D 27,0/OF 2200** für OF 2200	27	24	494624*	1	18,00	21,60	1	18,00	0	206002
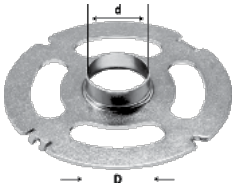	**KR-D 30,0/OF 2200** für OF 2200	30	27	494625*	1	18,00	21,60	1	18,00	0	206002
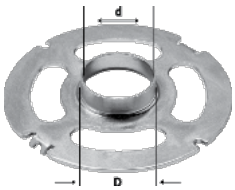	**KR-D 34,93/OF 2200** für OF 2200	34,93	32	495342*	1	18,00	21,60	1	18,00	0	206002
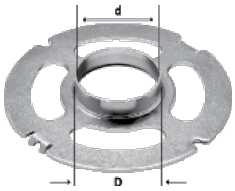	**KR-D 40,0/OF 2200** für OF 2200	40	37	494626*	1	18,00	21,60	1	18,00	0	206002
	KRA-ZOLL/OF 2200 für OF 2200; Adapter für Zoll Kopierringe	–	–	494627*	1	12,40	14,88	1	12,40	0	206002

*SB-verpacktes Zubehör und Verbrauchsmaterial für Lochwand
**im Karton

VPE = Packungsinhalt pro Bestellnummer
VSE = Handels-Versandeinheit pro Bestellnummer

[1] Unverbindliche Preisempfehlung des Herstellers. Preise des Händlers können abweichen.

	Benennung und Anwendung	Bestell-Nr.	VPE	PoM € pro VPE [1]	PiM € pro VPE [1]	VSE	PoM € pro VSE [1]	TP	RG
	Spannzangen								
	SZ-D 6/OF 1000 für MFK/OFK 700, OF 900, OF 1000, OF 1010, KF; mit Überwurfmutter; für Fräserschaft Ø 6 mm	488760*	1	46,80	56,16	1	46,80	0	206002
	SZ-D 6,35/OF 1000 für MFK/OFK 700, OF 900, OF 1000, OF 1010, KF; mit Überwurfmutter; für Fräserschaft Ø 6,35 mm (1/4")	488761*	1	46,80	56,16	1	46,80	0	206002
	SZ-D 8/OF 1000 für MFK/OFK 700, OF 900, OF 1000, OF 1010, KF; mit Überwurfmutter; für Fräserschaft Ø 8 mm	488755*	1	46,80	56,16	1	46,80	0	206002
	Spezial-Spannzangen in Verwendung mit OF 1400 (vor 2008) Gabelschlüssel SW 24 erforderlich (772051)								
	SZ-D 6,0/OF 1400/2000/2200 für OF 1400, OF 2000, OF 2200; für Fräserschaft Ø 6 mm	494459*	1	55,10	66,12	1	55,10	0	206002
	SZ-D 6,35/OF 1400/2000/2200 für OF 1400, OF 2000, OF 2200; für Fräserschaft Ø 6,35 mm	494463*	1	55,10	66,12	1	55,10	0	206002
	SZ-D 8,0/OF 1400/2000/2200 für OF 1400, OF 2000, OF 2200; für Fräserschaft Ø 8 mm	494460*	1	55,10	66,12	1	55,10	0	206002
	SZ-D 9,53/OF 1400/2000/2200 für OF 1400, OF 2000, OF 2200; für Fräserschaft Ø 9,53 mm	494464*	1	55,10	66,12	1	55,10	0	206002
	SZ-D 10,0/OF 1400/2000/2200 für OF 1400, OF 2000, OF 2200; für Fräserschaft Ø 10 mm	494461*	1	55,10	66,12	1	55,10	0	206002
	SZ-D 12,0/OF 1400/2000/2200 für OF 1400, OF 2000, OF 2200; für Fräserschaft Ø 12 mm	494462*	1	55,10	66,12	1	55,10	0	206002
	SZ-D 12,7/OF 1400/2000/2200 für OF 1400, OF 2000, OF 2200; für Fräserschaft Ø 12,7 mm	494465*	1	55,10	66,12	1	55,10	0	206002
	Kantenbearbeitung								
	Winkelarm, WA-OF für OF 900, OF 1000, OF 1010, OF 1010 R, OF 1400, KF; wird in Verbindung mit Kopiertast-Set KT-OF zum Kopieren von Werkstücken benötigt	486052*	1	38,70	46,44	1	38,70	0	206002
	Kopiertast-Set, KT-OF für OF 900, OF 1000, OF 1010, OF 1010 R, OF 1400, KF; Kopiertast-Set KT-OF und Winkelarm WA-OF werden zum Kopieren von Werkstücken benötigt	486534*	1	78,60	94,32	1	78,60	0	206002
	Umleimerplatte, UP-OF für OF 900, OF 1000, OF 1010, OF 1010 R, KF; Winkelarm WA-OF und Umleimerplatte UP-OF werden zum Bündigfräsen überstehender Massivholzumleimer benötigt	486058*	1	64,30	77,16	1	64,30	0	206002
	Spanflugschutz, SF-OF für OF 900, OF 1000, OF 1010, OF 1010 R, KF	486242*	1	34,60	41,52	1	34,60	0	206002

*SB-verpacktes Zubehör und Verbrauchsmaterial für Lochwand
**im Karton

VPE = Packungsinhalt pro Bestellnummer
VSE = Handels-Versandeinheit pro Bestellnummer

[1] Unverbindliche Preisempfehlung des Herstellers. Preise des Händlers können abweichen.

	Benennung und Anwendung	Bestell-Nr.	VPE	PoM € pro VPE [1]	PiM € pro VPE [1]	VSE	PoM € pro VSE [1]	TP	RG
	Multifrässchablone								
	Frässchablone, MFS 400 für alle Oberfräsen mit Kopierringaufnahme; für rechteckige (300 x 100 mm) oder runde (Ø 600 mm) Ausfräsungen; 2 x Winkelanschlag, Abkippschutz, Kreisfräseinsatz, Schraubendreher Abmessung Länge x Breite 300 x 100 mm; Radien 40 - 300 mm	492610**	1	255,90	307,08	1	255,90	0	206005
	Frässchablone, MFS 700 für alle Oberfräsen mit Kopierringaufnahme; für rechteckige (600 x 300 mm) oder runde (Ø 1200 mm) Ausfräsungen; 2 x Winkelanschlag, Abkippschutz, Kreisfräseinsatz, Schraubendreher Abmessung Länge x Breite 600 x 300 mm; Radien 40 - 600 mm	492611**	1	400,40	480,48	1	400,40	0	206005
	Verlängerungsprofil, MFS-VP 200 zur Verlängerung von MFS 400, MFS 700; mit Skalierung; 2 x Profil 200 mm, Längsverbinder, Schraubendreher SW 2,5	492722**	2	95,20	114,24	1	95,20	0	206005
	Verlängerungsprofil, MFS-VP 400 zur Verlängerung von MFS 400, MFS 700; mit Skalierung; 2 x Profil 400 mm, Längsverbinder, Schraubendreher SW 2,5	492723**	2	111,40	133,68	1	111,40	0	206005
	Verlängerungsprofil, MFS-VP 700 zur Verlängerung von MFS 400, MFS 700; mit Skalierung; 2 x Profil 700 mm, Längsverbinder, Schraubendreher SW 2,5	492724**	2	196,60	235,92	1	196,60	0	206005
	Verlängerungsprofil, MFS-VP 1000 zur Verlängerung von MFS 400, MFS 700; mit Skalierung; 2 x Profil 1000 mm, Längsverbinder, Schraubendreher SW 2,5	492725**	2	233,70	280,44	1	233,70	0	206005
	Verlängerungsprofil, MFS-VP 2000 zur Verlängerung von MFS 400, MFS 700; ohne Skalierung; 2 x Profil 2000 mm, Längsverbinder, Schraubendreher SW 2,5	492726**	2	290,00	348,00	1	290,00	0	206005
	Frässchlitten, MFS-FS für großflächige Ausfräsungen; für MFS 400, MFS 700 Verfahrweg 600 mm; Durchmesser Kopierring 30 mm	495648**	1	143,80	172,56	1	143,80	0	206005
	Arbeitsplattenschablone								
	Arbeitsplattenschablone, APS 900/2 für Eck- und Plattenverbindungen bis 900 mm Tiefe; für Fräserdurchmesser 14 mm und Kopierring 30 mm; Eckverbinderschablone, Profil MFS-VP 1000 (492725), 3 x Bolzen, Schraubendreher Plattentiefe bei Eckverbindungen mit verschieben 900 mm; Für Arbeitsplattenverbinder, Bolzenlänge 65/150 mm; Plattentiefe bei Eckverbindungen ohne verschieben 600/650 mm; Abmessung (L x B x H) 1000 x 380 x 16 mm	204219**	1	354,60	425,52	1	354,60	0	206005
	Lochreihenbohrsystem								
	Lochreihenbohrset, LR 32-SYS für OF 900, OF 1000, OF 1010, OF 1400; für den Einsatz mit Lochreihen-Führungsschienen; Führungsplatte, Zentrierdorn, HW-Beschlagbohrer Ø 35 mm, HW-Dübelbohrer Ø 5 mm (Dachform), HW-Dübelbohrer Ø 5 mm (mit Zentrierspitze und Vorschneider), 2 Seitenanschläge mit Anschlagreiter, Schraubzwingen FSZ 120 (2 Stück) (489570), 2 x Längenanschlag, Schraubendreher SW 5, Systainer SYS 1 T-LOC (497563) Lochabstand 32 mm; Länge der Lochreihe (ohne Verlängerung) 1400 / 2424; Einstellbereich Seitenanschlag 0 - 110 mm; Gewicht 0,9 kg	584100**	1	456,50	547,80	1	456,50	0	206003
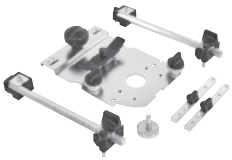	**Lochreihen-Set, LR 32 Set** für OF 900, OF 1000, OF 1010, OF 1400 im Lochreihensystem FS-LR32; für den Einsatz mit Lochreihen-Führungsschienen; Führungsplatte, Zentrierdorn, 2 x Seitenanschlag, 2 x Längenanschlag	583290**	1	233,10	279,72	1	233,10	0	206003

*SB-verpacktes Zubehör und Verbrauchsmaterial für Lochwand
**im Karton

VPE = Packungsinhalt pro Bestellnummer
VSE = Handels-Versandeinheit pro Bestellnummer

[1] Unverbindliche Preisempfehlung des Herstellers.
Preise des Händlers können abweichen.

Fräsen

	Benennung und Anwendung	Bestell-Nr.	VPE	PoM € pro VPE [1]	PiM € pro VPE [1]	VSE	PoM € pro VSE [1]	TP	RG
	Führungsplatte, FP-LR 32 für OF 900, OF 1000, OF 1010, OF 1400 im Lochreihensystem FS-LR32; Zentrierdorn	494340**	1	132,10	158,52	1	132,10	0	206003
	Seitenanschlag, SA-LR 32 mit Anschlagreiter; zum parallelen Ausrichten von Führungsschienen	485758**	1	66,50	79,80	1	66,50	0	206003
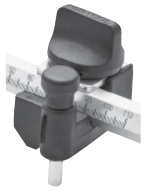	**Anschlagreiter, AR-LR 32** für OF 900, OF 1000, OF 1010, OF 1400; für Seitenanschlag	485759**	1	25,60	30,72	1	25,60	0	206011
	Führungsschiene, FS 1400/2-LR 32 Länge 1400 mm	496939**	1	116,20	139,44	1	116,20	0	206003
	Führungsschiene, FS 2424/2-LR 32 Länge 2424 mm	491622**	1	283,10	339,72	1	283,10	0	206003
	Längsanschlag, LA-LR 32 FS positioniert das erste Loch der Lochreihenführungsschiene mit 9,5, 16 oder 32 mm an der Werkstückkante	496938*	2	41,00	49,20	1	41,00	0	206003

Verbindungssystem

	Verbindungssystem VS 600								
	Verbindungssystem, VS 600 GE für OF 900, OF 1000, OF 1010, OF 1400 Werkstückdicke (verbindungsabhängig) 6 - 29 mm; max. Werkstückbreite 600 mm	488876	1	430,00	516,00	1	430,00	0	206001

Zubehör für VS 600

	Zubehör für VS 600								
	Schwalbenschwanzzinken-Schablone, VS 600 SZ 14 für OF 1010, OF 1400; für halbverdeckte Schwalbenschwanz-Verbindung, Zinkengröße 14 mm; Kopierringe für die OF 1400 müssen separat bestellt werden; Kopierring Ø 17 mm (für OF 1010) (490770) Werkstückdicke 14 - 20 mm	488877**	1	83,10	99,72	1	83,10	0	206001
	Schwalbenschwanzzinken-Schablone, VS 600 SZ 20 für OF 1010, OF 1400; für halbverdeckte Schwalbenschwanz-Verbindung, Zinkengröße 20 mm; Kopierringe für die OF 1400 müssen separat bestellt werden; Kopierring Ø 24 mm (für OF 1010) (490771) Werkstückdicke 21 - 28 mm	488878**	1	83,10	99,72	1	83,10	0	206001
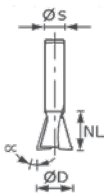	**Grat-/Zinkenfräser, HS S8 D13,8/13,5/15°** für halbverdeckte Schwalbenschwanz-Verbindung SZ 14 D 13,8 mm; NL 13,5 mm; GL 46 mm; alpha 15 °; s 8 mm	490991*	1	21,60	25,92	1	21,60	0	506001
	Grat-/Zinkenfräser, HW S8 D13,8/13,5/15° für halbverdeckte Schwalbenschwanz-Verbindung SZ 14 D 13,8 mm; NL 13,5 mm; GL 46 mm; alpha 15 °; s 8 mm	490992*	1	37,80	45,36	1	37,80	0	506001
	Grat-/Zinkenfräser, HS S8 D20/17/15° für halbverdeckte Schwalbenschwanz-Verbindung SZ 20 D 20 mm; NL 17 mm; GL 49 mm; alpha 15 °; s 8 mm	490995*	1	32,40	38,88	1	32,40	0	506001
	Grat-/Zinkenfräser, HW S8 D20/17/15° für halbverdeckte Schwalbenschwanz-Verbindung SZ 20 D 20 mm; NL 17 mm; GL 49 mm; alpha 15 °; s 8 mm	490996*	1	42,80	51,36	1	42,80	0	506001

*SB-verpacktes Zubehör und Verbrauchsmaterial für Lochwand
**im Karton

VPE = Packungsinhalt pro Bestellnummer
VSE = Handels-Versandeinheit pro Bestellnummer

[1] Unverbindliche Preisempfehlung des Herstellers. Preise des Händlers können abweichen.

Fräsen

	Benennung und Anwendung	Bestell-Nr.	VPE	PoM € pro VPE [1]	PiM € pro VPE [1]	VSE	PoM € pro VSE [1]	TP	RG
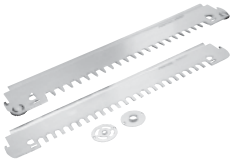	**Schablonenset, VS 600 SZO 14** für OF 1010, OF 1400; für offene Schwalbenschwanz-Verbindung, Zinkengröße 14 mm; Kopierringe für die OF 1400 müssen separat bestellt werden; Kopierring Ø 8,5 mm (für OF 1010) (490772), Kopierring Ø 17 mm (für OF 1010) (490770) Werkstückdicke 10 - 14 mm	491152**	1	143,00	171,60	1	143,00	0	206001
	Schablonenset, VS 600 SZO 20 für OF 1010, OF 1400; für offene Schwalbenschwanz-Verbindung, Zinkengröße 20 mm; Kopierringe für die OF 1400 müssen separat bestellt werden; Kopierring Ø 13,8 mm (für OF 1010) (484176), Kopierring Ø 24 mm (für OF 1010) (490771) Werkstückdicke 14 - 25 mm	491153**	1	143,00	171,60	1	143,00	0	206001
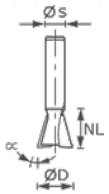	**Grat-/Zinkenfräser, HW S8 D14,3/16/10°** für offene Schwalbenschwanz-Verbindung SZO 14 D 14,3 mm; NL 16 mm; GL 50 mm; alpha 10 °; s 8 mm	491164*	1	39,40	47,28	1	39,40	0	506001
	Grat-/Zinkenfräser, HW S8 D20/26/10° für offene Schwalbenschwanz-Zinken SZO 20 D 20 mm; NL 26 mm; GL 58 mm; alpha 10 °; s 8 mm	491165*	1	45,80	54,96	1	45,80	0	506001
	Verbindungssystem Dübeleinheit, VS 600 DS 32 für OF 1010, OF 1400; Dübelverbindung im 32er-Raster; Kopierringe für die OF 1400 müssen separat bestellt werden; Kopierring Ø 13,8 mm (für OF 1010) (484176)	488881**	1	83,10	99,72	1	83,10	0	206001
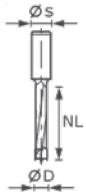	**Dübelbohrer, HW S8 D6/30 Z** mit Zentrierspitze D 6 mm; NL 30 mm; GL 53,5 mm; s 8 mm	491067*	1	25,00	30,00	1	25,00	0	506001
	Dübelbohrer, HW S8 D8/30 Z mit Zentrierspitze D 8 mm; NL 30 mm; GL 53,5 mm; s 8 mm	491068*	1	26,20	31,44	1	26,20	0	506001
	Dübelbohrer, HW S8 D10/30 Z mit Zentrierspitze D 10 mm; NL 30 mm; GL 53,5 mm; s 8 mm	491069*	1	28,90	34,68	1	28,90	0	506001
	Fingerzinken-Schablone, VS 600 FZ 6 für OF 1010, OF 1400; für Fingerzinken-Verbindung, Zinkengröße 6 mm; Kopierringe für die OF 1400 müssen separat bestellt werden; Kopierring Ø 8,5 mm (für OF 1010) (490772) Werkstückdicke 6 - 10 mm	488879**	1	74,40	89,28	1	74,40	0	206001
	Fingerzinken-Schablone, VS 600 FZ 10 für OF 1010, OF 1400; für Fingerzinken-Verbindung, Zinkengröße 10 mm; Kopierringe für die OF 1400 müssen separat bestellt werden; Kopierring Ø 13,8 mm (für OF 1010) (484176) Werkstückdicke 10 - 20 mm	488880**	1	74,40	89,28	1	74,40	0	206001
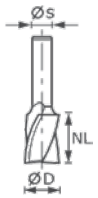	**Spiralnutfräser, HS Spi S8 D6/16** für Fingerzinken-Verbindung FZ 6 und offene Schwalbenschwanz-Verbindung SZO 14 mit Sonderpräzision im Durchmesser D 6 mm; NL 21 mm; GL 50 mm; s 8 mm	490944*	1	25,00	30,00	1	25,00	0	506001
	Spiralnutfräser, HW Spi S8 D6/21 für Fingerzinken-Verbindung FZ 6 und offene Schwalbenschwanz-Verbindung SZO 14 mit Sonderpräzision im Durchmesser D 6 mm; NL 21 mm; GL 50 mm; s 8 mm	490978*	1	51,30	61,56	1	51,30	0	506001
	Spiralnutfräser, HS Spi S8 D10/30 für Fingerzinken-Verbindung FZ 10 und offene Schwalbenschwanz-Verbindung SZO 20 mit Sonderpräzision im Durchmesser D 10 mm; NL 30 mm; GL 60 mm; s 8 mm	490946*	1	28,90	34,68	1	28,90	0	506001
	Spiralnutfräser, HW Spi S8 D10/30 für Fingerzinken-Verbindung FZ 10 und offene Schwalbenschwanz-Verbindung SZO 20 mit Sonderpräzision im Durchmesser D 10 mm; NL 30 mm; GL 60 mm; s 8 mm	490980*	1	63,50	76,20	1	63,50	0	506001

*SB-verpacktes Zubehör und Verbrauchsmaterial für Lochwand
**im Karton

VPE = Packungsinhalt pro Bestellnummer
VSE = Handels-Versandeinheit pro Bestellnummer

[1] Unverbindliche Preisempfehlung des Herstellers.
Preise des Händlers können abweichen.

Fräsen

	Benennung und Anwendung	Bestell-Nr.	VPE	PoM € pro VPE [1]	PiM € pro VPE [1]	VSE	PoM € pro VSE [1]	TP	RG
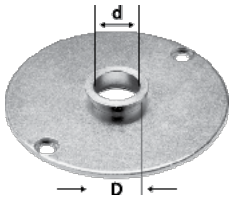	**Kopierring, KR D17/VS 600-SZ 14** für OF 1010 D 17 mm	490770**	1	12,50	15,00	1	12,50	0	206001
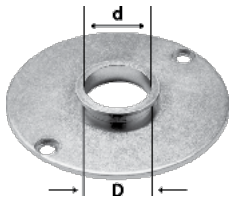	**Kopierring, KR D24/VS 600-SZ 20** für OF 1010 D 24 mm	490771**	1	12,50	15,00	1	12,50	0	206001
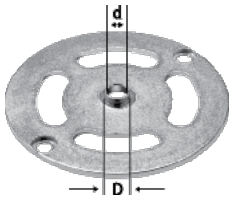	**Kopierring, KR D8,5/VS 600-FZ 6** für OF 1010 D 8,5 mm	490772**	1	12,50	15,00	1	12,50	0	206001
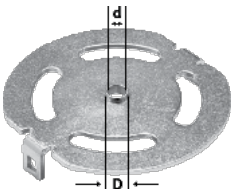	**Kopierring, KR-D 8,5/OF 1400** für OF 1400 / VS 600 D 8,5 mm; d 6,5 mm	492179*	1	18,90	22,68	1	18,90	0	206002
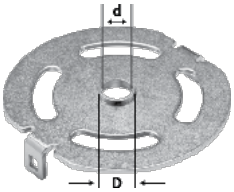	**Kopierring, KR-D 13,8/OF 1400** für OF 1400 / VS 600 D 13,8 mm; d 10,8 mm	492180*	1	18,90	22,68	1	18,90	0	206002
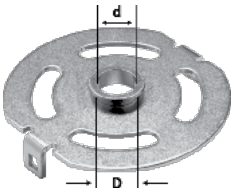	**Kopierring, KR-D 17,0/OF 1400** für OF 1400 / VS 600 D 17 mm; d 14 mm	492181*	1	18,90	22,68	1	18,90	0	206002
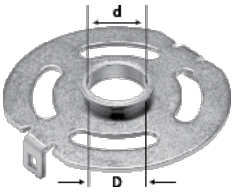	**Kopierring, KR-D 24,0/OF 1400** für OF 1400 / VS 600 D 24 mm; d 21 mm	492182*	1	18,90	22,68	1	18,90	0	206002

*SB-verpacktes Zubehör und Verbrauchsmaterial für Lochwand
**im Karton

VPE = Packungsinhalt pro Bestellnummer
VSE = Handels-Versandeinheit pro Bestellnummer

[1] Unverbindliche Preisempfehlung des Herstellers.
Preise des Händlers können abweichen.

Fräswerkzeuge

Nutfräser HW, Voll-Hartmetall mit Grundschneide

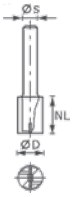

Benennung und Anwendung	D mm	NL mm	GL mm	s mm	Bestell-Nr.	VPE	PoM € pro VPE [1]	PiM € pro VPE [1]	VSE	PoM € pro VSE [1]	TP	RG
HW S8 D3/6	3	6	45	8	490952*	1	30,90	37,08	1	30,90	0	506001
HW S8 D4/10	4	10	45	8	490953*	1	30,90	37,08	1	30,90	0	506001
HW S8 D5/12	5	12	45	8	490954*	1	31,60	37,92	1	31,60	0	506001
HW S8 D6/14	6	14	55	8	490955*	1	32,20	38,64	1	32,20	0	506001
HW S8 D7/17	7	17	55	8	490956*	1	34,00	40,80	1	34,00	0	506001
HW S8 D8/20	8	20	55	8	490957*	1	34,80	41,76	1	34,80	0	506001
HW S8 D8/30	8	30	60	8	491647*	1	39,80	47,76	1	39,80	0	506001

Nutfräser HW mit bestückter Grundschneide

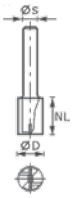

	D mm	NL mm	GL mm	s mm								
HW S8 D9/23	9	23	55	8	490958*	1	29,20	35,04	1	29,20	0	506001
HW S8 D10/20	10	20	60	8	490959*	1	29,50	35,40	1	29,50	0	506001
HW S8 D10/25	10	25	60	8	490960*	1	31,90	38,28	1	31,90	0	506001
HW S8 D10/30	10	30	60	8	491648*	1	34,50	41,40	1	34,50	0	506001
HW S8 D11/20	11	20	60	8	490961*	1	32,40	38,88	1	32,40	0	506001
HW S8 D12/20	12	20	60	8	490962*	1	33,30	39,96	1	33,30	0	506001
HW S8 D12/30	12	30	60	8	491649*	1	36,50	43,80	1	36,50	0	506001
HW S8 D13/20	13	20	60	8	490963*	1	34,80	41,76	1	34,80	0	506001
HW S8 D14/20	14	20	60	8	490964*	1	35,50	42,60	1	35,50	0	506001
HW S8 D15/20	15	20	60	8	490965*	1	37,80	45,36	1	37,80	0	506001
HW S8 D16/20	16	20	60	8	490966*	1	41,60	49,92	1	41,60	0	506001
HW S8 D16/30	16	30	65	8	490967*	1	42,40	50,88	1	42,40	0	506001
HW S8 D18/20	18	20	60	8	490968*	1	44,20	53,04	1	44,20	0	506001
HW S8 D18/30	18	30	65	8	490969*	1	44,70	53,64	1	44,70	0	506001
HW S8 D19/20	19	20	60	8	490970*	1	45,30	54,36	1	45,30	0	506001
HW S8 D20/20	20	20	60	8	490971*	1	45,50	54,60	1	45,50	0	506001
HW S8 D20/30	20	30	65	8	490972*	1	46,80	56,16	1	46,80	0	506001
HW S8 D22/20	22	20	60	8	490973*	1	48,60	58,32	1	48,60	0	506001
HW S8 D24/20	24	20	60	8	490974*	1	51,50	61,80	1	51,50	0	506001
HW S8 D25/20	25	20	60	8	490975*	1	57,10	68,52	1	57,10	0	506001
HW S8 D30/20	30	20	60	8	490976*	1	63,50	76,20	1	63,50	0	506001

Nutfräser HW mit bestückter Grundschneide

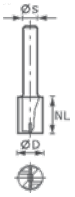

	D mm	NL mm	GL mm	s mm								
HW S12 D10/35	10	35	90	12	491086*	1	56,50	67,80	1	56,50	0	506001
HW S12 D12/40	12	40	90	12	491087*	1	58,90	70,68	1	58,90	0	506001
HW S12 D13,2/35 PLANET für automatische Türdichtungen, „PLANET"	13,2	35	85	12	493789*	1	74,70	89,64	1	74,70	0	506001
HW S12 D14/40	14	40	85	12	491088*	1	69,70	83,64	1	69,70	0	506001
HW S12 D14/50	14	50	100	12	491089*	1	89,20	107,04	1	89,20	0	506001
HW S12 D15/35 SCHALL-EX für automatische Türdichtungen, „SCHALL-EX"	15	35	85	12	493790*	1	83,90	100,68	1	83,90	0	506001
HW S12 D16/45	16	45	90	12	491090*	1	72,00	86,40	1	72,00	0	506001
HW S12 D16/60	16	60	100	12	491091*	1	91,70	110,04	1	91,70	0	506001
HW S12 D18/45	18	45	90	12	491092*	1	77,20	92,64	1	77,20	0	506001
HW S12 D20/45	20	45	90	12	491093*	1	81,20	97,44	1	81,20	0	506001
HW S12 D22/45	22	45	90	12	491094*	1	87,20	104,64	1	87,20	0	506001
HW S12 D24/45	24	45	90	12	491095*	1	91,70	110,04	1	91,70	0	506001
HW S12 D30/35	30	35	90	12	491096*	1	122,70	147,24	1	122,70	0	506001

*SB-verpacktes Zubehör und Verbrauchsmaterial für Lochwand
**im Karton

VPE = Packungsinhalt pro Bestellnummer
VSE = Handels-Versandeinheit pro Bestellnummer

[1] Unverbindliche Preisempfehlung des Herstellers. Preise des Händlers können abweichen.

Fräsen

Benennung und Anwendung	Bestell-Nr.	VPE	PoM € pro VPE [1]	PiM € pro VPE [1]	VSE	PoM € pro VSE [1]	TP	RG

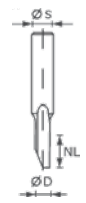

Nutfräser HS einschneidig, mit Grundschneide

	D mm	NL mm	GL mm	s mm								
HS S8 D 3/8	3	8	45	8	490941*	1	15,30	18,36	1	15,30	0	506001
HS S8 D 4/15	4	15	48	8	490942*	1	15,30	18,36	1	15,30	0	506001
HS S8 D 5/12	5	12	50	8	490943*	1	15,30	18,36	1	15,30	0	506001

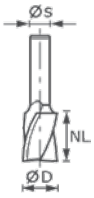

Spiralnutfräser HS mit Grundschneide

	D mm	NL mm	GL mm	s mm								
HS Spi S8 D6/16 für Fingerzinken-Verbindung FZ 6 und offene Schwalbenschwanz-Verbindung SZO 14 mit Sonderpräzision im Durchmesser	6	21	50	8	490944*	1	25,00	30,00	1	25,00	0	506001
HS Spi S8 D8/19	8	19	50	8	490945*	1	19,20	23,04	1	19,20	0	506001
HS Spi S8 D10/30 für Fingerzinken-Verbindung FZ 10 und offene Schwalbenschwanz-Verbindung SZO 20 mit Sonderpräzision im Durchmesser	10	30	60	8	490946*	1	28,90	34,68	1	28,90	0	506001
HS Spi S8 D12/20	12	20	52	8	490947*	1	23,70	28,44	1	23,70	0	506001
HS Spi S8 D14/20	14	20	52	8	490948*	1	26,20	31,44	1	26,20	0	506001
HS Spi S8 D16/20	16	20	52	8	490949*	1	28,90	34,68	1	28,90	0	506001
HS Spi S8 D18/25	18	25	57	8	490950*	1	33,30	39,96	1	33,30	0	506001
HS Spi S8 D20/25	20	25	57	8	490951*	1	35,90	43,08	1	35,90	0	506001

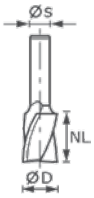

Spiralnutfräser HW Voll-Hartmetall mit Grundschneide

	D mm	NL mm	GL mm	s mm								
HW Spi S8 D4/10	4	10	45	8	490977*	1	48,70	58,44	1	48,70	0	506001
HW Spi S8 D6/21 für Fingerzinken-Verbindung FZ 6 und offene Schwalbenschwanz-Verbindung SZO 14 mit Sonderpräzision im Durchmesser	6	21	50	8	490978*	1	51,30	61,56	1	51,30	0	506001
HW Spi S8 D8/25	8	25	55	8	490979*	1	54,30	65,16	1	54,30	0	506001
HW Spi S8 D10/30 für Fingerzinken-Verbindung FZ 10 und offene Schwalbenschwanz-Verbindung SZO 20 mit Sonderpräzision im Durchmesser	10	30	60	8	490980*	1	63,50	76,20	1	63,50	0	506001

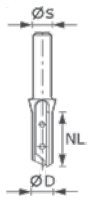

Wendeplatten-Nutfräser HW einschneidig mit Grundschneide

	D mm	NL mm	GL mm	s mm								
HW S8 D8/20 WP Z1	8	20	50	8	491078*	1	98,30	117,96	1	98,30	0	506001
HW S8 D10/25 WP Z1	10	25	55	8	491079*	1	99,60	119,52	1	99,60	0	506001
HW S8 D12/30 WP Z1	12	30	61	8	491080*	1	102,50	123,00	1	102,50	0	506001
HW D14/30 S8	14	30	66	8	492715*	1	115,80	138,96	1	115,80	0	506001
HW D16/30 S8	16	30	70	8	492716*	1	113,10	135,72	1	113,10	0	506001
HW D18/30 S8	18	30	70	8	492717*	1	119,40	143,28	1	119,40	0	506001

*SB-verpacktes Zubehör und Verbrauchsmaterial für Lochwand
**im Karton

VPE = Packungsinhalt pro Bestellnummer
VSE = Handels-Versandeinheit pro Bestellnummer

[1] Unverbindliche Preisempfehlung des Herstellers. Preise des Händlers können abweichen.

	Benennung und Anwendung	Bestell-Nr.	VPE	PoM € pro VPE [1]	PiM € pro VPE [1]	VSE	PoM € pro VSE [1]	TP	RG
	Zubehör für Wendeplatten-Nutfräser HW einschneidig mit Grundschneide								
	Wendeplatten-Set, HW-WP 20x4,1x1,1 (4x) für Fräser 491078; TX-Schlüssel T8, 2 x Senkschraube, 4 x Wendeplatte	491386*	1	46,80	56,16	1	46,80	0	506003
	Wendeplatten-Set, HW-WP 25x5,5x1,1 (4x) für Fräser 491079; TX-Schlüssel T8, 2 x Senkschraube, 4 x Wendeplatte	491387*	1	49,30	59,16	1	49,30	0	506003
	Wendeplatten-Set, HW-WP 30x5,5x1,1 (4x) für Fräser 491080, 492715; TX-Schlüssel T8, 2 x Senkschraube, 4 x Wendeplatte	491388*	1	51,80	62,16	1	51,80	0	506003
	Wendeplatte, HW-WP 30x12x1,5 (4x) für Fräser 492716, 492717, 491081, 491120; Hauptplatte; 4 x Linsenschraube, TX-Schlüssel T15, 4 x Wendeplatte	491393*	1	63,50	76,20	1	63,50	0	506003
	Wendeplatten-Set, HW-WP 7,6x12x1,5 (4x) Vorschneider für Fräser 492716, 492717, 491081, 491120; Linsenschraube, TX-Schlüssel T15, 4 x Wendeplatte	491390*	1	42,80	51,36	1	42,80	0	506003

Wendeplatten-Nutfräser HW einschneidig mit Grundschneide

	D mm	NL mm	GL mm	s mm								
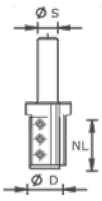 **HW S12 D16/50 WP**	16	50	110	12	497454*	1	198,80	238,56	1	198,80	0	506001

Zubehör für Wendeplatten-Nutfräser HW einschneidig mit Grundschneide

Wepla Set D 16 2+2 Ersatzwendeplatten Set für Fräser 497454; 2 Wendeplatten 50 x 12, 2 Wendeplatten 7,6 x 12, TX-Schrauben und TX-Schlüssel	497458*	1	44,20	53,04	1	44,20	0	506001

*SB-verpacktes Zubehör und Verbrauchsmaterial für Lochwand
**im Karton

VPE = Packungsinhalt pro Bestellnummer
VSE = Handels-Versandeinheit pro Bestellnummer

[1] Unverbindliche Preisempfehlung des Herstellers.
Preise des Händlers können abweichen.

Benennung und Anwendung	Bestell-Nr.	VPE	PoM € pro VPE [1]	PiM € pro VPE [1]	VSE	PoM € pro VSE [1]	TP	RG
Wendeplatten-Nutfräser HW einschneidig mit Grundschneide Konusdirektaufnahme								
Nutfräser-Wendeplatten, HW KN D20/50 WP/K für OF 2200; extralanger Sicherheits-Kopierring N°497453 D30, 21 mm hoch für den Einsatz der Wendeplattenfräser zwingend erforderlich D 20 mm; NL 50 mm; GL 110 mm	497455*	1	211,00	253,20	1	211,00	0	506001
Nutfräser-Wendeplatten, HW KN D24/50 WP/K für OF 2200; extralanger Sicherheits-Kopierring N°497453 D30, 21 mm hoch für den Einsatz der Wendeplattenfräser zwingend erforderlich D 24 mm; NL 50 mm; GL 117 mm	497456*	1	220,40	264,48	1	220,40	0	506001
Zubehör für Wendeplatten-Nutfräser HW einschneidig mit Grundschneide Konusdirektaufnahme								
Wendeplatte, Wepla Set D 20 2+2 Ersatzwendeplatten Set für Fräser 497455; 2 Wendeplatten 50 x 12, 2 Wendeplatten 9 x 12, TX-Schrauben und TX-Schlüssel	497568*	1	48,70	58,44	1	48,70	0	506001
Wendeplatte, Wepla Set D 24 2+2 Ersatzwendeplatten Set für Fräser 497456; 2 Wendeplatten 50 x 12, 2 Wendeplatten 12 x 12, TX-Schrauben und TX-Schlüssel	497569*	1	45,50	54,60	1	45,50	0	506001
Kopierring, KR-D 30,0/21,5/OF 2200 für OF 2200; extralanger Sicherheits-Kopierring D 30, 21 mm hoch für den Einsatz der Wendeplattenfräser 497455 und 497456 zwingend erforderlich D 30 mm; d 27 mm	497453*	1	31,70	38,04	1	31,70	0	206002

Stufenfräser HW

	D1 mm	D2 mm	NL mm	T1	s mm								
HW D16,3/12,3/9,3 S12	12,3	16,3	14	9,3	12	492713*	1	94,50	113,40	1	94,50	0	506001
HW D20,3/12,3/9,3 S12	12,3	20,3	14	9,3	12	492714*	1	99,50	119,40	1	99,50	0	506001

Handlauffräser HW

	D mm	NL mm	R mm	s mm								
HW R16/D64/26 S12 mit Anlaufkugellager	64	26	16	12	492710*	1	137,10	164,52	1	137,10	0	506001

Handlauffräser HW Profil

	D mm	NL mm	R1 mm	R2 mm	s mm								
HW R20.5/16/ D32/57 S12 mit Anlaufkugellager	32	57	20	16	12	492711*	1	129,80	155,76	1	129,80	0	506001

*SB-verpacktes Zubehör und Verbrauchsmaterial für Lochwand
**im Karton

VPE = Packungsinhalt pro Bestellnummer
VSE = Handels-Versandeinheit pro Bestellnummer

[1] Unverbindliche Preisempfehlung des Herstellers. Preise des Händlers können abweichen.

Benennung und Anwendung	Bestell-Nr.	VPE	PoM € pro VPE [1]	PiM € pro VPE [1]	VSE	PoM € pro VSE [1]	TP	RG
Zubehör für Handlauffräser HW								
Anlaufkugellager, D12,7 (2x) Innensechskant-Schraube Durchmesser 12,7 mm	491383*	2	13,70	16,44	1	13,70	0	506004

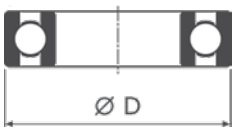

Abrundfräser HW mit Anlaufkugellager

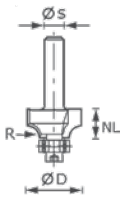

	D mm	NL mm	GL mm	R mm	s mm								
HW S8 D16,7/R2 KL	16,7	9	49	2	8	491009*	1	52,50	63,00	1	52,50	0	506001
HW S8 D19,1/R3 KL	19,1	10	50	3	8	491010*	1	53,20	63,84	1	53,20	0	506001
HW S8 D20,7/R4 KL	20,7	11	51	4	8	491011*	1	53,80	64,56	1	53,80	0	506001
HW S8 D22,7/R5 KL	22,7	12	52	5	8	491012*	1	54,30	65,16	1	54,30	0	506001
HW S8 D25,5/ R6,35 KL	25,5	13,5	54	6,35	8	491013*	1	55,70	66,84	1	55,70	0	506001
HW S8 D28,7/R8 KL	28,7	15	55	8	8	491014*	1	57,80	69,36	1	57,80	0	506001
HW S8 D31,7/R9,5 KL	31,7	16,5	56	9,5	8	491015*	1	60,00	72,00	1	60,00	0	506001
HW S8 D38,1/ R12,7 KL	38,1	19	59	12,7	8	491016*	1	66,10	79,32	1	66,10	0	506001
HW S8 D42,7/R15 KL	42,7	22	62	15	8	491017*	1	69,90	83,88	1	69,90	0	506001

Abrundfräser HW mit Anlaufkugellager

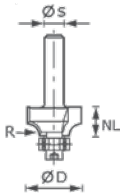

	D mm	NL mm	GL mm	R mm	s mm								
HW S12 D63/32/ R25	63	32	82	25	12	491107*	1	128,70	154,44	1	128,70	0	506001

Zubehör für Abrundfräser HW

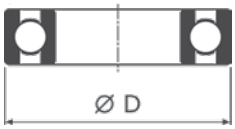

Anlaufkugellager, D12,7 (2x) Innensechskant-Schraube Durchmesser 12,7 mm	491383*	2	13,70	16,44	1	13,70	0	506004
Anlaufkugellager, D9,53 (2x) Innensechskant-Schraube Durchmesser 9,53 mm	491382*	2	24,50	29,40	1	24,50	0	506004

*SB-verpacktes Zubehör und Verbrauchsmaterial für Lochwand
**im Karton

VPE = Packungsinhalt pro Bestellnummer
VSE = Handels-Versandeinheit pro Bestellnummer

[1] Unverbindliche Preisempfehlung des Herstellers. Preise des Händlers können abweichen.

Fräsen

Benennung und Anwendung	Bestell-Nr.	VPE	PoM € pro VPE [1]	PiM € pro VPE [1]	VSE	PoM € pro VSE [1]	TP	RG

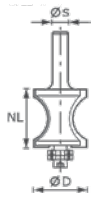

Halbstabfräser HW mit Anlaufkugellager

	D mm	NL mm	GL mm	R mm	s mm								
HW S8 D30/28	27	28	70	12	8	491139*	1	76,20	91,44	1	76,20	0	506001

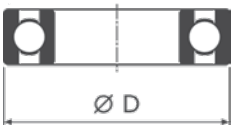

Zubehör für Halbstabfräser HW

Anlaufkugellager, D12,7 (2x) Innensechskant-Schraube Durchmesser 12,7 mm	491383*	2	13,70	16,44	1	13,70	0	506004

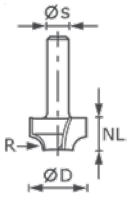

Viertelstabfräser HW

	D mm	NL mm	GL mm	R mm	s mm								
HW S8 D17/R3	17	10	40	3	8	491004*	1	48,70	58,44	1	48,70	0	506001
HW S8 D23/R6	23	13	45	6	8	491007*	1	54,30	65,16	1	54,30	0	506001

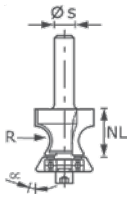

Abrund-/Fasefräser HW mit Anlaufkugellager

	D mm	NL mm	GL mm	R mm	alpha °								
HW S8 D23,1/ R6/30°	23,1	19	60	6	30	491135*	1	80,20	96,24	1	80,20	0	506001

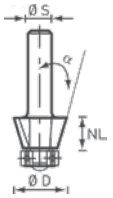

Fasefräser HW mit Anlaufkugellager

	D mm	NL mm	GL mm	alpha °	s mm								
S8 HW 15° D18-KL OFK für OF 1010, OFK 700, MFK 700; optimierte Kugellagerbefestigung, dadurch mit 12,7 mm Anlaufkugellager oder ohne Anlaufkugellager einsetzbar	18	11	50	15	8	499801*	1	50,50	60,60	1	50,50	0	506001
HW S8 D25,7/25,7/15° Fasefräser 15° für die Kantenbearbeitung; mit Anlaufkugellager 12,7 mm	25,7	25,1	70	15	8	491132*	1	54,30	65,16	1	54,30	0	506001

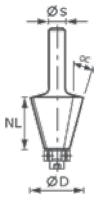

*SB-verpacktes Zubehör und Verbrauchsmaterial für Lochwand
**im Karton

VPE = Packungsinhalt pro Bestellnummer
VSE = Handels-Versandeinheit pro Bestellnummer

[1] Unverbindliche Preisempfehlung des Herstellers. Preise des Händlers können abweichen.

Benennung und Anwendung	D mm	NL mm	GL mm	alpha °	s mm	Bestell-Nr.	VPE	PoM € pro VPE [1]	PiM € pro VPE [1]	VSE	PoM € pro VSE [1]	TP	RG
S8 HW 30° D25-KL OFK für OF 1010, OFK 700, MFK 700; optimierte Kugellagerbefestigung, dadurch mit 12,7 mm Anlaufkugellager oder ohne Anlaufkugellager einsetzbar	25	11	50	30	8	499800*	1	51,40	61,68	1	51,40	0	506001
HW S8 D38,5/23/30° Fasefräser 30° für die Kantenbearbeitung; mit Anlaufkugellager 12,7 mm	38,5	25,7	64	30	8	491133*	1	63,50	76,20	1	63,50	0	506001
S8 HW 45° D26-KL OFK für OF 1010, OFK 700, MFK 700; optimierte Kugellagerbefestigung, dadurch mit 12,7 mm Anlaufkugellager oder ohne Anlaufkugellager einsetzbar	26	7	48	45	8	499799*	1	54,50	65,40	1	54,50	0	506001
HW S8 D36/45° Fasefräser 45° für die Kantenbearbeitung; mit Anlaufkugellager 12,7 mm	36	11,5	53	45	8	491025*	1	50,60	60,72	1	50,60	0	506001

Fasefräser HW

	D mm	NL mm	GL mm	alpha °	s mm								
HW S12 D44/30/30°	44	30	80	30	12	491101*	1	78,60	94,32	1	78,60	0	506001
HW S12 D55/20/45°	55	20	76	45	12	491102*	1	87,20	104,64	1	87,20	0	506001

Zubehör für Fasefräser HW

Anlaufkugellager, D12,7 (2x) Innensechskant-Schraube Durchmesser 12,7 mm	491383*	2	13,70	16,44	1	13,70	0	506004

*SB-verpacktes Zubehör und Verbrauchsmaterial für Lochwand
**im Karton

VPE = Packungsinhalt pro Bestellnummer
VSE = Handels-Versandeinheit pro Bestellnummer

[1] Unverbindliche Preisempfehlung des Herstellers. Preise des Händlers können abweichen.

Fräsen

Benennung und Anwendung	Bestell-Nr.	VPE	PoM € pro VPE [1]	PiM € pro VPE [1]	VSE	PoM € pro VSE [1]	TP	RG

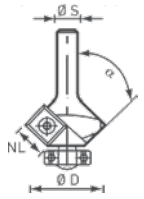

Wendeplatten-Fase-/Kantenfräser HW mit Anlaufkugellager

	D mm	NL mm	GL mm	alpha °	s mm								
S8 HW 45° D27 12x12 KL für OF 1010, OFK 700, MFK 700; optimierte Kugellagerbefestigung, dadurch mit 12,7 mm Anlaufkugellager oder ohne Anlaufkugellager einsetzbar; 4 Standzeiten dank 12 x12 mm Wendeplatten	27	8	55	45	8	499807*	1	113,10	135,72	1	113,10	0	506001

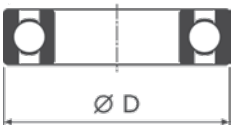

Zubehör für Wendeplatten-Fase-/ Kantenfräser

Anlaufkugellager, D12,7 (2x) Innensechskant-Schraube Durchmesser 12,7 mm	491383*	2	13,70	16,44	1	13,70	0	506004
Wendeplatte, HW-WP 12x12x1,5 (4x) 2 x Linsenschraube, TX-Schlüssel T15, 4 x Wendeplatte	491391*	1	38,80	46,56	1	38,80	0	506003

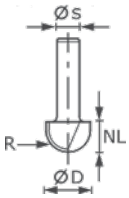

Hohlkehlfräser HW

	D mm	NL mm	GL mm	R mm	s mm								
HW S8 R4	8	8	38	4	8	490983*	1	30,10	36,12	1	30,10	0	506001
HW S8 R6,35	12,7	10	40	6,35	8	490984*	1	34,00	40,80	1	34,00	0	506001
HW S8 R8	16	11	41	8	8	490985*	1	37,80	45,36	1	37,80	0	506001
HW S8 R9,7	19,4	11	41	9,7	8	490986*	1	41,00	49,20	1	41,00	0	506001
HW S8 R12,7	25,4	14	44	12,7	8	490987*	1	46,00	55,20	1	46,00	0	506001

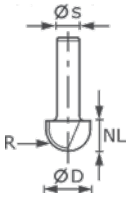

Hohlkehlfräser HW

	D mm	NL mm	GL mm	R mm	s mm								
HW S12 D30/20/ R15	30	20	60	15	12	491104*	1	82,70	99,24	1	82,70	0	506001
HW S12 D40/25/ R20	40	25	65	20	12	491105*	1	98,30	117,96	1	98,30	0	506001

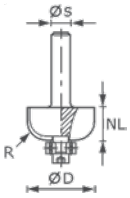

Hohlkehlfräser HW mit Anlaufkugellager

	D mm	NL mm	GL mm	R mm	s mm								
HW S8 D25,5/ R6,35 KL	25,5	12,7	54	6,35	8	491018*	1	46,80	56,16	1	46,80	0	506001
HW S8 D31,7/R9,5 KL	31,7	14,3	56	9,5	8	491020*	1	53,20	63,84	1	53,20	0	506001
HW S8 D38,1/ R12,7 KL	38,1	16	57	12,7	8	491021*	1	61,00	73,20	1	61,00	0	506001

*SB-verpacktes Zubehör und Verbrauchsmaterial für Lochwand
**im Karton

VPE = Packungsinhalt pro Bestellnummer
VSE = Handels-Versandeinheit pro Bestellnummer

[1] Unverbindliche Preisempfehlung des Herstellers. Preise des Händlers können abweichen.

Fräsen

	Benennung und Anwendung	Bestell-Nr.	VPE	PoM € pro VPE [1]	PiM € pro VPE [1]	VSE	PoM € pro VSE [1]	TP	RG
	Zubehör für Hohlkehlfräser HW								
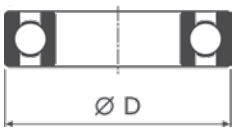	**Anlaufkugellager, D12,7 (2x)** Innensechskant-Schraube Durchmesser 12,7 mm	491383*	2	13,70	16,44	1	13,70	0	506004

Wasserrinnenfräser HW mit Anlaufkugellager

	D mm	NL mm	GL mm	R mm	s mm								
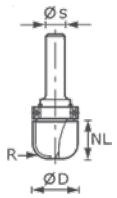 **HW S8 R6,4 KL**	19	16	53	6,4	8	490982*	1	80,20	96,24	1	80,20	0	506001

	Benennung und Anwendung	Bestell-Nr.	VPE	PoM € pro VPE [1]	PiM € pro VPE [1]	VSE	PoM € pro VSE [1]	TP	RG
	Zubehör für Wasserrinnenfräser HW								
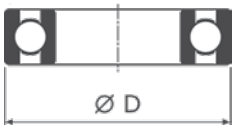	**Anlaufkugellager, D19 (2x)** Durchmesser 19 mm	491396*	2	21,00	25,20	1	21,00	0	506004

Wasserrinnenfräser HW

	D mm	NL mm	GL mm	R mm	s mm								
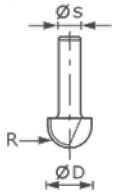 **HW S8 R5**	16	25	65	5	8	490981*	1	67,20	80,64	1	67,20	0	506001

Bündigfräser HW mit Anlaufkugellager

	D mm	NL mm	GL mm	alpha °	s mm								
HW S8 D12,7/ NL25 Kugellager unten	12,7	25	65	0	8	491027*	1	50,60	60,72	1	50,60	0	506001

	Benennung und Anwendung	Bestell-Nr.	VPE	PoM € pro VPE [1]	PiM € pro VPE [1]	VSE	PoM € pro VSE [1]	TP	RG
	Zubehör für Bündigfräser HW								
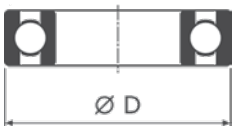	**Anlaufkugellager, D12,7 (2x)** Innensechskant-Schraube Durchmesser 12,7 mm	491383*	2	13,70	16,44	1	13,70	0	506004

*SB-verpacktes Zubehör und Verbrauchsmaterial für Lochwand
**im Karton

VPE = Packungsinhalt pro Bestellnummer
VSE = Handels-Versandeinheit pro Bestellnummer

[1] Unverbindliche Preisempfehlung des Herstellers. Preise des Händlers können abweichen.

Fräsen

Benennung und Anwendung	Bestell-Nr.	VPE	PoM € pro VPE [1]	PiM € pro VPE [1]	VSE	PoM € pro VSE [1]	TP	RG

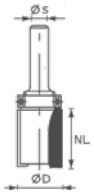

Bündigfräser HW mit Anlaufkugellager

	D mm	NL mm	GL mm	alpha °	s mm	Bestell-Nr.	VPE	PoM € pro VPE [1]	PiM € pro VPE [1]	VSE	PoM € pro VSE [1]	TP	RG
HW S8 D19/NL25 Kugellager oben	19,05	25	62	0	8	491028*	1	53,20	63,84	1	53,20	0	506001

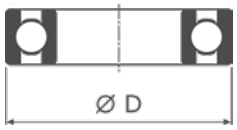

Zubehör für Bündigfräser HW

Anlaufkugellager, D19 (2x) Durchmesser 19 mm	491396*	2	21,00	25,20	1	21,00	0	506004

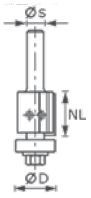

Wendeplatten-Bündigfräser HW mit Anlaufkugellager

	D mm	NL mm	GL mm	alpha °	s mm	Bestell-Nr.	VPE	PoM € pro VPE [1]	PiM € pro VPE [1]	VSE	PoM € pro VSE [1]	TP	RG
HW S8 D19/20WM Z2	19	20	64	0	8	491082*	1	104,90	125,88	1	104,90	0	506001

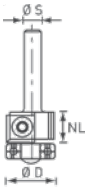

S8 HW D19 12x12 KL OFK für OF 1010, OFK 700, MFK 700; optimierte Kugellagerbefestigung, dadurch mit 19 mm Anlaufkugellager oder ohne Anlaufkugellager einsetzbar; 4 Standzeiten dank 12 x12 mm Wendeplatten	19	12	52	0	8	499806*	1	113,10	135,72	1	113,10	0	506001

Zubehör für Wendeplatten-Kantfräser HW

Wendeplatte, HW-WP 12x12x1,5 (4x) 2 x Linsenschraube, TX-Schlüssel T15, 4 x Wendeplatte	491391*	1	38,80	46,56	1	38,80	0	506003

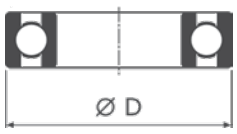

Anlaufkugellager, D12,7 (2x) Innensechskant-Schraube Durchmesser 12,7 mm	491383*	2	13,70	16,44	1	13,70	0	506004

*SB-verpacktes Zubehör und Verbrauchsmaterial für Lochwand
**im Karton

VPE = Packungsinhalt pro Bestellnummer
VSE = Handels-Versandeinheit pro Bestellnummer

[1] Unverbindliche Preisempfehlung des Herstellers. Preise des Händlers können abweichen.

Fräsen

	Benennung und Anwendung	Bestell-Nr.	VPE	PoM € pro VPE [1]	PiM € pro VPE [1]	VSE	PoM € pro VSE [1]	TP	RG
	Zubehör für Wendeplatten-Kantfräser HW								
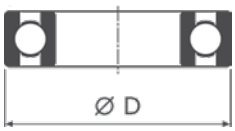	**Anlaufkugellager, D19 (2x)** Mutter M 6 Durchmesser 19 mm	491385*	2	19,50	23,40	1	19,50	0	506004
	Wendeplatte, HW-WP 20x12x1,5 (4x) 2 x Linsenschraube, TX-Schlüssel T15, 4 x Wendeplatte	491392*	1	38,80	46,56	1	38,80	0	506003

Fase-Bündigfräser mit Anlaufkugellager

	D mm	NL mm	GL mm	s mm								
HW S8 D24/0° +45°	24	11	54	8	491026*	1	39,70	47,64	1	39,70	0	506001

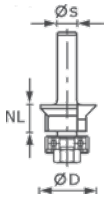

Bohrfräser HW

Bohrfräser, HW S8 D8/19 D 8 mm; NL 19 mm; GL 65 mm; s 8 mm	491037*	1	27,40	32,88	1	27,40	0	506001

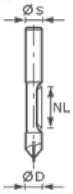

Falzfräser HW mit Anlaufkugellager

	D mm	NL mm	GL mm	T1	s mm								
HW S8 D31,7/NL 12,7	31,7	12,7	54	9,5	8	491022*	1	48,70	58,44	1	48,70	0	506001

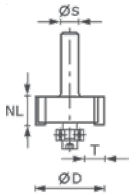

Zubehör für Falzfräser HW

Anlaufkugellager, D12,7 (2x) Innensechskant-Schraube Durchmesser 12,7 mm	491383*	2	13,70	16,44	1	13,70	0	506004
Anlaufkugellager Set, D9,5/12,7/16/19/22 Innensechskant-Schraube Durchmesser 9,5; 12,7; 16; 19; 22 mm	491406*	1	55,30	66,36	1	55,30	0	506004

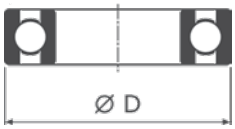

*SB-verpacktes Zubehör und Verbrauchsmaterial für Lochwand
**im Karton

VPE = Packungsinhalt pro Bestellnummer
VSE = Handels-Versandeinheit pro Bestellnummer

[1] Unverbindliche Preisempfehlung des Herstellers.
Preise des Händlers können abweichen.

Benennung und Anwendung	Bestell-Nr.	VPE	PoM € pro VPE [1]	PiM € pro VPE [1]	VSE	PoM € pro VSE [1]	TP	RG

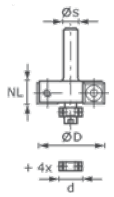

Wendeplatten-Falzfräser HW mit Anlaufkugellager

	D mm	NL mm	GL mm	s mm								
HW S8 D38/12	38	12	53,7	8	491085*	1	98,30	117,96	1	98,30	0	506001

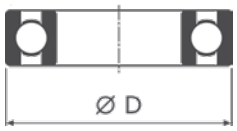

Zubehör für Wendeplatten-Falzfräser

Wendeplatte, HW-WP 12x12x1,5 (4x) 2 x Linsenschraube, TX-Schlüssel T15, 4 x Wendeplatte	491391*	1	38,80	46,56	1	38,80	0	506003
Anlaufkugellager Set, D9,5/12,7/16/19/22 Innensechskant-Schraube Durchmesser 9,5; 12,7; 16; 19; 22 mm	491406*	1	55,30	66,36	1	55,30	0	506004

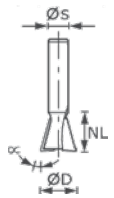

Grat-/Zinkenfräser mit Vorschneider

	D mm	NL mm	GL mm	alpha °	s mm								
HW S8 D14,3/13,5/15° mit Vorschneider	14,3	13,5	46	15	8	490990*	1	44,10	52,92	1	44,10	0	506001

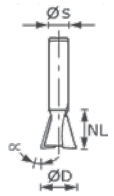

Grat-/Zinkenfräser

	D mm	NL mm	GL mm	alpha °	s mm								
HW S8 D13,8/13,5/15° für halbverdeckte Schwalbenschwanz-Verbindung SZ 14	13,8	13,5	46	15	8	490992*	1	37,80	45,36	1	37,80	0	506001
HW S8 D16/13,5/15°	16	13,5	46	15	8	490993*	1	45,50	54,60	1	45,50	0	506001
HW S8 D20/17/15° für halbverdeckte Schwalbenschwanz-Verbindung SZ 20	20	17	49	15	8	490996*	1	42,80	51,36	1	42,80	0	506001
HW S8 D14,3/16/10° für offene Schwalbenschwanz-Verbindung SZO 14	14,3	16	50	10	8	491164*	1	39,40	47,28	1	39,40	0	506001
HW S8 D20/26/10° für offene Schwalbenschwanz-Zinken SZO 20	20	26	58	10	8	491165*	1	45,80	54,96	1	45,80	0	506001
HS S8 D13,8/13,5/15° für halbverdeckte Schwalbenschwanz-Verbindung SZ 14	13,8	13,5	46	15	8	490991*	1	21,60	25,92	1	21,60	0	506001
HS S8 D20/17/15° für halbverdeckte Schwalbenschwanz-Verbindung SZ 20	20	17	49	15	8	490995*	1	32,40	38,88	1	32,40	0	506001

*SB-verpacktes Zubehör und Verbrauchsmaterial für Lochwand
**im Karton

VPE = Packungsinhalt pro Bestellnummer
VSE = Handels-Versandeinheit pro Bestellnummer

[1] Unverbindliche Preisempfehlung des Herstellers. Preise des Händlers können abweichen.

Fräsen

Benennung und Anwendung						Bestell-Nr.	VPE	PoM € pro VPE [1]	PiM € pro VPE [1]	VSE	PoM € pro VSE [1]	TP	RG
Griffleistenfräser HW													
	D mm	NL mm	GL mm	s mm	R1 mm								
HW S8 D22/16/ R2,5+6	22	16	59	8	2,5	491140*	1	75,50	90,60	1	75,50	0	506001
Griffmuldenfräser HW mit Anlaufkugellager													
	D mm	NL mm	GL mm	R mm	s mm								
HW S8 R16/NL32	19	19	68	16	8	491033*	1	80,20	96,24	1	80,20	0	506001
Zubehör für Griffmuldenfräser HW													
Anlaufkugellager, D19 (2x) Durchmesser 19 mm						491396*	2	21,00	25,20	1	21,00	0	506004
Verleimfräser HW													
	D mm	NL mm	GL mm	s mm									
HW S8 D34/NL32	34	32	62	8		491034*	1	85,30	102,36	1	85,30	0	506001
Gehrungsverleimfräser HW													
	D mm	NL mm	GL mm	alpha °	s mm								
HW D 64/27 S12	64	27	67	45	12	492709*	1	149,70	179,64	1	149,70	0	506001
Schriftenfräser													
	D mm	NL mm	GL mm	alpha °	s mm								
HW S8 D11/60°	11	9,5	55	60	8	491003*	1	45,50	54,60	1	45,50	0	506001
HS S8 D11/60°	11	9,5	55	60	8	491002*	1	36,50	43,80	1	36,50	0	506001

*SB-verpacktes Zubehör und Verbrauchsmaterial für Lochwand
**im Karton

VPE = Packungsinhalt pro Bestellnummer
VSE = Handels-Versandeinheit pro Bestellnummer

[1] Unverbindliche Preisempfehlung des Herstellers. Preise des Händlers können abweichen.

Fräsen

Benennung und Anwendung	Bestell-Nr.	VPE	PoM € pro VPE [1]	PiM € pro VPE [1]	VSE	PoM € pro VSE [1]	TP	RG

V-Nutfräser

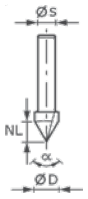

	D mm	NL mm	GL mm	alpha °	s mm								
HW S8 D14/7/90°	14	7	50	90	8	490999*	1	34,00	40,80	1	34,00	0	506001
HS S8 D11/9,5/60°	11	9,5	50	60	8	490997*	1	14,70	17,64	1	14,70	0	506001
HS S8 D14/7/90°	14	7	50	90	8	490998*	1	15,80	18,96	1	15,80	0	506001

Gipskartonfräser HW

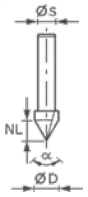

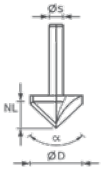

	D mm	NL mm	GL mm	alpha °	s mm								
HW S8 D12,5/45°	12,5	14	55	45	8	491000*	1	45,50	54,60	1	45,50	0	506001
HW S8 D32/90°	32	16	49	90	8	491001*	1	59,60	71,52	1	59,60	0	506001

Frässpindel für Scheibennutfräser HW

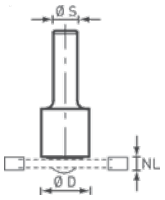

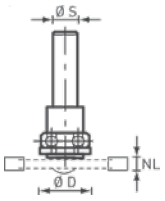

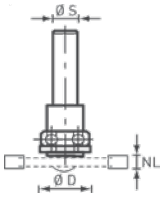

	D mm	d mm	GL mm	KL mm								
S8 1,5-5 D14 für OF 1010, OFK 700, MFK 700; optimierte Frässcheibenbefestigung, minimaler Abstand von 2 mm zum Werkstück ermöglicht auch das nachfräsen von Parkett- und Laminatböden	14	6	49	–	499805*	1	19,40	23,28	1	19,40	0	506001
S8 1,5-5 KL16 für OF 1010, OFK 700, MFK 700; optimierte Frässcheibenbefestigung, minimaler Abstand von 2 mm zum Werkstück ermöglicht auch das nachfräsen von Parkett- und Laminatböden	16	6	43	16	499803*	1	25,20	30,24	1	25,20	0	506001
S8 1,5-5 KL28 für OF 1010, OFK 700, MFK 700; optimierte Frässcheibenbefestigung, minimaler Abstand von 2 mm zum Werkstück ermöglicht auch das nachfräsen von Parkett- und Laminatböden	28	6	45	28	499804*	1	40,00	48,00	1	40,00	0	506001

*SB-verpacktes Zubehör und Verbrauchsmaterial für Lochwand
**im Karton

VPE = Packungsinhalt pro Bestellnummer
VSE = Handels-Versandeinheit pro Bestellnummer

[1] Unverbindliche Preisempfehlung des Herstellers. Preise des Händlers können abweichen.

Fräsen

Benennung und Anwendung	Bestell-Nr.	VPE	PoM € pro VPE [1]	PiM € pro VPE [1]	VSE	PoM € pro VSE [1]	TP	RG

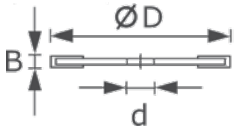

Scheibennutfräser HW

	D mm	d mm	NL mm								
HW D40x1,5	40	6	1,5	491038*	1	19,70	23,64	1	19,70	0	506001
HW D40x2	40	6	2	491040*	1	20,90	25,08	1	20,90	0	506001
HW D40x2,5	40	6	2,5	491056*	1	21,30	25,56	1	21,30	0	506001
HW D40x3	40	6	3	491057*	1	22,10	26,52	1	22,10	0	506001
HW D40x3,5	40	6	3,5	491058*	1	22,40	26,88	1	22,40	0	506001
HW D40x4	40	6	4	491059*	1	22,90	27,48	1	22,90	0	506001
HW D40x5	40	6	5	491060*	1	23,60	28,32	1	23,60	0	506001

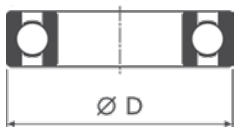

Zubehör für Frässpindel

Anlaufkugellager, D16 (2x) Innensechskant-Schraube Durchmesser 16 mm	491384*	2	23,50	28,20	1	23,50	0	506004
Anlaufkugellager, D28 (2x) Linsenschraube Durchmesser 28 mm	491397*	2	25,60	30,72	1	25,60	0	506004

Beschlagbohrer HW
mit Spanbrecher HW

	D mm	GL mm	s mm								
HW S8 D15	15	54,5	8	491070*	1	45,50	54,60	1	45,50	0	506001
HW S8 D20	20	54,5	8	491072*	1	53,20	63,84	1	53,20	0	506001
HW S8 D25	25	54,5	8	491073*	1	60,60	72,72	1	60,60	0	506001
HW S8 D30	30	54,5	8	491075*	1	66,00	79,20	1	66,00	0	506001
HW S8 D34	34	54,5	8	491076*	1	67,10	80,52	1	67,10	0	506001
HW S8 D35	35	54,5	8	491077*	1	67,90	81,48	1	67,90	0	506001

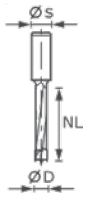

Dübelbohrer HW
ohne Zentrierspitze

	D mm	NL mm	GL mm	s mm								
HW D3/16	3	16	55	8	491065*	1	35,90	43,08	1	35,90	0	506001
HW S8 D5/30 Z	5	30	53,5	8	491066*	1	24,30	29,16	1	24,30	0	506001
HW S8 D6/30 Z	6	30	53,5	8	491067*	1	25,00	30,00	1	25,00	0	506001
HW S8 D8/30 Z	8	30	53,5	8	491068*	1	26,20	31,44	1	26,20	0	506001
HW S8 D10/30 Z	10	30	53,5	8	491069*	1	28,90	34,68	1	28,90	0	506001

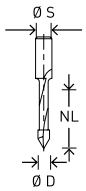

Durchgangsbohrer HW

	D mm	NL mm	GL mm	s mm								
HW S8 D5/30	5	30	53,5	8	491064*	1	29,40	35,28	1	29,40	0	506001

*SB-verpacktes Zubehör und Verbrauchsmaterial für Lochwand
**im Karton

VPE = Packungsinhalt pro Bestellnummer
VSE = Handels-Versandeinheit pro Bestellnummer

[1] Unverbindliche Preisempfehlung des Herstellers. Preise des Händlers können abweichen.

Fräsen

Benennung und Anwendung						Bestell-Nr.	VPE	PoM € pro VPE [1]	PiM € pro VPE [1]	VSE	PoM € pro VSE [1]	TP	RG
Doppelradienfräser HW mit Anlaufkugellager													
	D mm	NL mm	GL mm	R1 mm	R2 mm								
HW S8 D31,7/R4/ R4	31,7	13	53	4	4	491029*	1	60,00	72,00	1	60,00	0	506001
HW S8 D38,1/ R6,35/ R6,35	38,1	19	59	6,35	6,35	491030*	1	68,40	82,08	1	68,40	0	506001
Zubehör für Doppelradiusfräser													
Anlaufkugellager, D12,7 (2x) Innensechskant-Schraube Durchmesser 12,7 mm						491383*	2	13,70	16,44	1	13,70	0	506004
Multiprofilfräser HW mit Anlaufkugellager													
Multiprofilfräser, HW S8 D36,7/R6/R6 mit Kugellager-Anlaufring D 36,7 mm; NL 21 mm; GL 61 mm; R 6 mm; s 8 mm						491031*	1	73,70	88,44	1	73,70	0	506001
Zubehör für Multiprofilfräser													
Anlaufkugellager, D12,7 (2x) Innensechskant-Schraube Durchmesser 12,7 mm						491383*	2	13,70	16,44	1	13,70	0	506004
T-Nutfräser HW													
	D1	D2	NL1 mm	NL2 mm	GL mm								
HW S8 D10,5/ NL13	10,5	6	8	5	50	491035*	1	34,00	40,80	1	34,00	0	506001
Profil-Federfräser HW mit Anlaufkugellager													
	D mm	NL mm	B mm	R mm	s mm								
HW S8 D46 x D12-FD zum Fräsen eines Konterprofils für Kassettenrahmen	46	20	4	22	8	490643*	1	185,80	222,96	1	185,80	0	506001

*SB-verpacktes Zubehör und Verbrauchsmaterial für Lochwand
**im Karton

VPE = Packungsinhalt pro Bestellnummer
VSE = Handels-Versandeinheit pro Bestellnummer

[1] Unverbindliche Preisempfehlung des Herstellers. Preise des Händlers können abweichen.

Benennung und Anwendung	Bestell-Nr.	VPE	PoM € pro VPE [1]	PiM € pro VPE [1]	VSE	PoM € pro VSE [1]	TP	RG

Profil-Nutfräser HW mit Anlaufkugellager

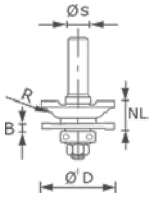

	D mm	NL mm	B mm	R mm	s mm	Bestell-Nr.	VPE	PoM € pro VPE [1]	PiM € pro VPE [1]	VSE	PoM € pro VSE [1]	TP	RG
HW S8 D46 x D12-NT zum Profilieren von Kassettenrahmen mit Nut für Kassettenfüllungen	46	20	4	22	8	490645*	1	185,80	222,96	1	185,80	0	506001

Konterprofilfräser Nut HW mit Anlaufkugellager

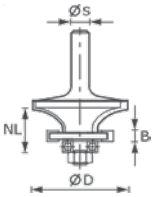

	D mm	NL mm	B mm	R mm	s mm	Bestell-Nr.	VPE	PoM € pro VPE [1]	PiM € pro VPE [1]	VSE	PoM € pro VSE [1]	TP	RG
HW S8 D43/21 A/KL	43	21	5	16	8	491129*	1	109,80	131,76	1	109,80	0	506001

Zubehör für Konterprofilfräser Nut HW

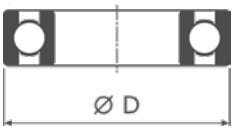

	Bestell-Nr.	VPE	PoM € pro VPE [1]	PiM € pro VPE [1]	VSE	PoM € pro VSE [1]	TP	RG
Anlaufkugellager, D16 (2x) Innensechskant-Schraube Durchmesser 16 mm	491384*	2	23,50	28,20	1	23,50	0	506004

Konterprofilfräser Feder HW mit Anlaufkugellager

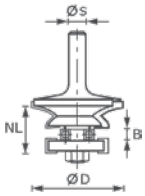

	D mm	NL mm	B mm	R mm	s mm	Bestell-Nr.	VPE	PoM € pro VPE [1]	PiM € pro VPE [1]	VSE	PoM € pro VSE [1]	TP	RG
HW S8 D43/21 A/KL zum Profilieren von Kassettenrahmen mit Nut für Kassettenfüllungen; nur in Verbindung mit Fräser 491129	43	21	5	16	8	491130*	1	109,80	131,76	1	109,80	0	506001

Zubehör für Konterprofilfräser Feder

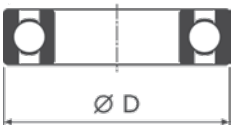

	Bestell-Nr.	VPE	PoM € pro VPE [1]	PiM € pro VPE [1]	VSE	PoM € pro VSE [1]	TP	RG
Anlaufkugellager, D16 (2x) Innensechskant-Schraube Durchmesser 16 mm	491384*	2	23,50	28,20	1	23,50	0	506004

Abplattfräser HW mit Anlaufkugellager

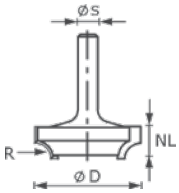

	D mm	NL mm	GL mm	R mm	s mm	Bestell-Nr.	VPE	PoM € pro VPE [1]	PiM € pro VPE [1]	VSE	PoM € pro VSE [1]	TP	RG
HW D42,7/13/R6 ohne Kugellager-Anlaufring	42,7	13	50	6	8	491138*	1	72,40	86,88	1	72,40	0	506001

*SB-verpacktes Zubehör und Verbrauchsmaterial für Lochwand
**im Karton

VPE = Packungsinhalt pro Bestellnummer
VSE = Handels-Versandeinheit pro Bestellnummer

[1] Unverbindliche Preisempfehlung des Herstellers. Preise des Händlers können abweichen.

Fräsen

	Benennung und Anwendung						Bestell-Nr.	VPE	PoM € pro VPE [1]	PiM € pro VPE [1]	VSE	PoM € pro VSE [1]	TP	RG
	Abplattfräser HW													
		D mm	NL mm	GL mm	R mm	s mm								
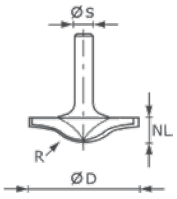	**HW D68/14/ R35 S12**	68	14	58	35	12	492712*	1	143,40	172,08	1	143,40	0	506001
	Zubehör für Profilfräser Radius													
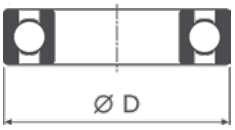	**Anlaufkugellager, D12,7 (2x)** Innensechskant-Schraube Durchmesser 12,7 mm						491383*	2	13,70	16,44	1	13,70	0	506004
	Profilfräser HW													
		D mm	NL mm	GL mm	R1 mm	R2 mm								
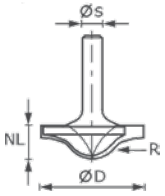	**HW S8 D42/13/ R6+12**	42	13	50	6	12	491137*	1	75,10	90,12	1	75,10	0	506001
	Aluminiumfräser HS													
		D mm	NL mm	GL mm	s mm									
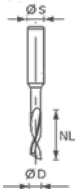	**HS S8 D5/NL23**	5	23	65	8		491036*	1	15,80	18,96	1	15,80	0	506001

Schaftfräser für die Bearbeitung von Mineralwerkstoffen

	Wendeplatten-Nutfräser HW													
		D mm	NL mm	GL mm	s mm									
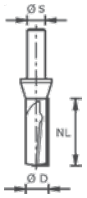	**HW S12 D14/45 WM** für OF 1400, OF 2200	14	45	105	12		491110*	1	196,10	235,32	1	196,10	0	506002
	Zubehör für Wendeplatten-Nutfräser													
	Wendeplatte, HM-WP 50x5,5x1,1 (4x) 3 x Senkschraube, TX-Schlüssel T8, 4 x Wendeplatte						491389*	1	89,10	106,92	1	89,10	0	506003

*SB-verpacktes Zubehör und Verbrauchsmaterial für Lochwand
**im Karton

VPE = Packungsinhalt pro Bestellnummer
VSE = Handels-Versandeinheit pro Bestellnummer

[1] Unverbindliche Preisempfehlung des Herstellers. Preise des Händlers können abweichen.

Fräsen

	Benennung und Anwendung	Bestell-Nr.	VPE	PoM € pro VPE [1]	PiM € pro VPE [1]	VSE	PoM € pro VSE [1]	TP	RG
	Wendeplatten-Bündigfräser HW mit Anlaufkugellager								
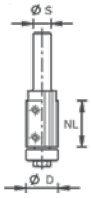	**Bündigfräser-Wendeplatten, HW S12 D21/30WM** D 21 mm; NL 30 mm; GL 89 mm; s 12 mm	491120*	1	135,90	163,08	1	135,90	0	506002
	Zubehör für Wendeplatten-Bündigfräser HW								
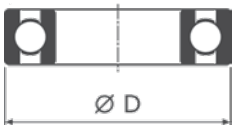	**Anlaufkugellager, D21-15,88 (2x)** Mutter M 6 Durchmesser 21 mm	491408*	2	48,30	57,96	1	48,30	0	506004
	Wendeplatte, HW-WP 30x12x1,5 (4x) für Fräser 492716, 492717, 491081, 491120; Hauptplatte; 4 x Linsenschraube, TX-Schlüssel T15, 4 x Wendeplatte	491393*	1	63,50	76,20	1	63,50	0	506003
	Zubehör für Schwallrandfräser								
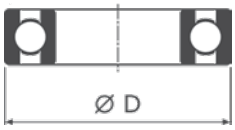	**Anlaufkugellager, D21-15,88 (2x)** Mutter M 6 Durchmesser 21 mm	491408*	2	48,30	57,96	1	48,30	0	506004
	Spiralnutfräser Schrupp-Schlicht HW								
		D mm	NL mm	GL mm	s mm				
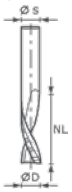	**HW Spi D12/42 LD ss S12** Vollhartmetall-Schrupp-Schlichtfräser; mit Linksdrall	12	42	87	12	492656*	1	138,50	166,20	1	138,50	0	506002
	Zubehör für Bündigfräser mit Kugellager oben								
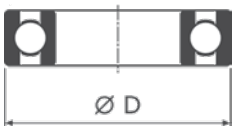	**Anlaufkugellager, D28** Durchmesser 28 mm	493063*	1	30,10	36,12	1	30,10	0	506004
	Bündigfräser mit Kugellager unten								
		D mm	NL mm	s mm					
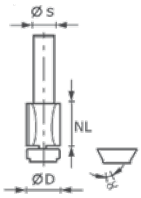	**HW D19/25 ss S12** mit Kugellager; 2. Kugellager 11° zum Überhänge fräsen	19	25	12	492661*	1	83,40	100,08	1	83,40	0	506002

*SB-verpacktes Zubehör und Verbrauchsmaterial für Lochwand
**im Karton

VPE = Packungsinhalt pro Bestellnummer
VSE = Handels-Versandeinheit pro Bestellnummer

[1] Unverbindliche Preisempfehlung des Herstellers. Preise des Händlers können abweichen.

Fräsen

	Benennung und Anwendung	Bestell-Nr.	VPE	PoM € pro VPE [1]	PiM € pro VPE [1]	VSE	PoM € pro VSE [1]	TP	RG
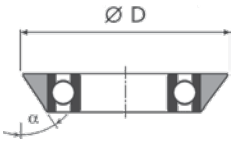	**Zubehör für Bündigfräser mit Kugellager unten**								
	Anlaufkugellager, D19 Durchmesser 19 mm	493055*	1	23,10	27,72	1	23,10	0	506004
	Anlaufkugellager, D22/11° Durchmesser 22 mm	493056*	1	26,40	31,68	1	26,40	0	506004
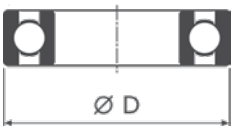	**Zubehör für Fasefräser HW mit Kugellager oben**								
	Anlaufkugellager, D28 Durchmesser 28 mm	493063*	1	30,10	36,12	1	30,10	0	506004
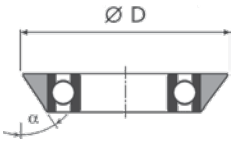	**Zubehör für Fasefräser mit Anlaufkugellager**								
	Anlaufkugellager, D18,5/15° Durchmesser 18,5 mm	493057*	1	25,50	30,60	1	25,50	0	506004
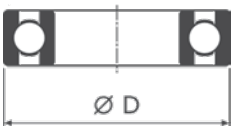	**Zubehör für Fasefräser HW**								
	Anlaufkugellager, D28 Durchmesser 28 mm	493063*	1	30,10	36,12	1	30,10	0	506004

Beckenfräser HW mit Anlaufkugellager

	D mm	NL mm	R mm	alpha °	s mm								
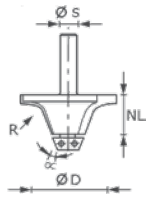 **HW R6.35/25/6° ss S12** mit Kugellager	45	25	6,35	6	12	492671*	1	123,30	147,96	1	123,30	0	506002
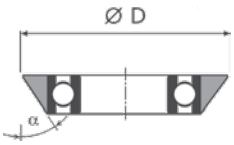 **D21,1/6°** für Fräser 6°	–	–	–	–	–	493061*	1	25,40	30,48	1	25,40	0	506004

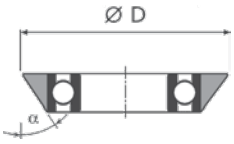	**Zubehör für Beckenfräser**								
	Anlaufkugellager, D21,1/6° für Fräser 6° Durchmesser 21,1 mm	493061*	1	25,40	30,48	1	25,40	0	506004

*SB-verpacktes Zubehör und Verbrauchsmaterial für Lochwand
**im Karton

VPE = Packungsinhalt pro Bestellnummer
VSE = Handels-Versandeinheit pro Bestellnummer

[1] Unverbindliche Preisempfehlung des Herstellers.
Preise des Händlers können abweichen.

Fräsen

	Benennung und Anwendung	Bestell-Nr.	VPE	PoM € pro VPE [1]	PiM € pro VPE [1]	VSE	PoM € pro VSE [1]	TP	RG
	Zubehör für Abrundfräser								
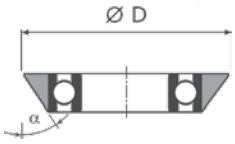	**Anlaufkugellager, D12,7** Gabelschlüssel SW 4 Durchmesser 12,7 mm; alpha 6 °	491398*	1	18,20	21,84	1	18,20	0	506004
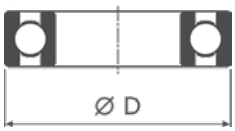	**Anlaufkugellager, D16** Durchmesser 16 mm	493062*	1	22,90	27,48	1	22,90	0	506004
	Zubehör für Abrundfräser Unterschnitt HW								
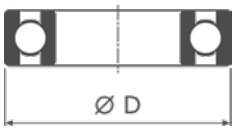	**Anlaufkugellager, D28** Durchmesser 28 mm	493063*	1	30,10	36,12	1	30,10	0	506004

Planfräser HW

	D mm	NL mm	R mm	s mm								
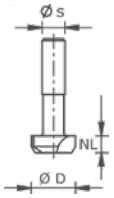 **HW D 52/R1ss S12**	52	7,3	1,5	12	492701*	1	93,30	111,96	1	93,30	0	506002

Fräswerkzeuge für die Bearbeitung von Sandwichmaterial

V-Nutfräser
zum Bearbeiten von Aluminiumverbundplatten

	D mm	NL mm	GL mm	alpha °	s mm								
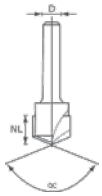 **HW S8 D18-135°/ Alu**	18	3,3	59	135	8	491443*	1	63,50	76,20	1	63,50	0	506003
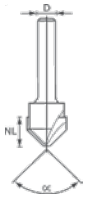 **HW S8 D18-90°/ Alu**	18	8	59	90	8	491444*	1	63,50	76,20	1	63,50	0	506003

Kantenfräsen

Kantenfräse OFK 500

Kantenfräse, OFK 500 Q-Plus R3 Abrundfräser HW R3-OFK (490093), Absaughaube, Systainer SYS3 M 187 (204842)	576225	1	362,00	434,40	1	362,00	24	106002
Kantenfräse, OFK 500 Q-Plus R2 Abrundfräser HW R2-OFK (490092), Absaughaube, Systainer SYS3 M 187 (204842)	576227	1	362,00	434,40	1	362,00	24	106002

*SB-verpacktes Zubehör und Verbrauchsmaterial für Lochwand
**im Karton

VPE = Packungsinhalt pro Bestellnummer
VSE = Handels-Versandeinheit pro Bestellnummer

[1] Unverbindliche Preisempfehlung des Herstellers. Preise des Händlers können abweichen.

Fräsen

	Benennung und Anwendung	Bestell-Nr.	VPE	PoM € pro VPE [1]	PiM € pro VPE [1]	VSE	PoM € pro VSE [1]	TP	RG
	Kantenfräse OFK 700								
	Kantenfräse, OFK 700 EQ-Plus Spannzange Ø 8 mm (488755), Absaughaube, Bündigfräser D 19 x 16 (491666), Gabelschlüssel SW 19, Systainer SYS3 M 187 (204842)	576232	1	605,00	726,00	1	605,00	41	106002
	Modul-Kantenfräse MFK 700								
	Modul-Kantenfräse, MFK 700 EQ/B-Plus mit Kugellagerbremse und Spanfänger; Spannzange Ø 8 mm (488755), Gabelschlüssel SW 19, Systainer SYS3 M 187 (204842)	576241	1	396,00	475,20	1	396,00	33	106002
	Modul-Kantenfräse, MFK 700 EQ-Plus Spannzange Ø 8 mm (488755), Seitenanschlag mit Feineinstellung und Absaughaube (495182), Absaughaube, Gabelschlüssel SW 19, Systainer SYS3 M 237 (204843)	576240	1	465,00	558,00	1	465,00	33	106002
	Modul-Kantenfräse, MFK 700 EQ-Set Spannzange Ø 8 mm (488755), Seitenanschlag mit Feineinstellung und Absaughaube (495182), Frästisch 1,5° (495165), Absaughaube, Gabelschlüssel SW 19, Systainer SYS3 M 237 (204843)	576236	1	586,00	703,20	1	586,00	33	106002

Zubehör für Kantenfräse

	Zubehör für Kantenfräse OFK 700								
	Frästisch, FT 0° für MFK/OFK 700; für winkelgerechte Fräsarbeiten	491427**	1	104,20	125,04	1	104,20	0	206010

Zubehör für Modul-Kantenfräse

	Zubehör für Modul-Kantenfräse MFK 700								
	Frästisch, FT-MFK 700 1,5° Set für MFK/OFK 700; Anlaufschuh, Absaughaube	495165**	1	145,60	174,72	1	145,60	0	206010
	Seitenanschlag, SA-MFK 700 für MFK 700; mit Feineinstellung; Absaughaube, 2 x Führungsstangen	495182**	1	67,30	80,76	1	67,30	0	206007

*SB-verpacktes Zubehör und Verbrauchsmaterial für Lochwand
**im Karton

VPE = Packungsinhalt pro Bestellnummer
VSE = Handels-Versandeinheit pro Bestellnummer

[1] Unverbindliche Preisempfehlung des Herstellers. Preise des Händlers können abweichen.

Fräswerkzeuge für Kantenfräse OFK 500 (Sonderschaft)

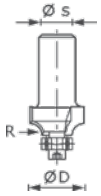

Abrundfräser
ohne Kugellager; ohne Anlaufkugellager

Benennung und Anwendung	D mm	R mm	Bestell-Nr.	VPE	PoM € pro VPE [1]	PiM € pro VPE [1]	VSE	PoM € pro VSE [1]	TP	RG
HW R2-OFK 500	27	2	490092*	1	60,80	72,96	1	60,80	0	406001
HW R3-OFK 500	27	3	490093*	1	60,80	72,96	1	60,80	0	406001
HW R4-OFK 500	27	4	490094*	1	65,90	79,08	1	65,90	0	406001
HW R5-OFK 500	27	5	490095*	1	71,10	85,32	1	71,10	0	406001
HW R6-OFK 500	27	6	490096*	1	71,10	85,32	1	71,10	0	406001

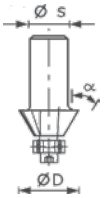

Fasefräser
ohne Kugellager; ohne Anlaufkugellager

Benennung und Anwendung	D mm	alpha °	Bestell-Nr.	VPE	PoM € pro VPE [1]	PiM € pro VPE [1]	VSE	PoM € pro VSE [1]	TP	RG
HW 60°-OFK 500	27	60	491533*	1	54,40	65,28	1	54,40	0	406001
HW 45°-OFK 500	27	45	490090*	1	54,40	65,28	1	54,40	0	406001
HW 30°-OFK 500	27	30	490091*	1	54,40	65,28	1	54,40	0	406001

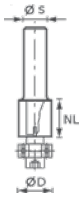

Bündigfräser

Benennung und Anwendung	D mm	NL mm	s mm	Bestell-Nr.	VPE	PoM € pro VPE [1]	PiM € pro VPE [1]	VSE	PoM € pro VSE [1]	TP	RG
HW/KLS D22/8-OFK für OFK 500; mit Kugellager	22	8	8	490565*	1	68,00	81,60	1	68,00	0	406001
HW D22/8-OFK für OFK 500; ohne Anlaufkugellager	22	8	8	490085*	1	54,40	65,28	1	54,40	0	406001

Zubehör für Fräser OFK 500

Benennung und Anwendung	Bestell-Nr.	VPE	PoM € pro VPE [1]	PiM € pro VPE [1]	VSE	PoM € pro VSE [1]	TP	RG
Anlaufkugellager, KLS-D 15,8-OFK für Fräser 490090, 490091, 490092, 490093, 490094, 490095, 490096, 491533; mit Spannschraube	490249*	1	19,10	22,92	1	19,10	0	406001
Anlaufkugellager, KLS-D22-OFK für Fräser 490085; mit Spannschraube	490250*	1	21,60	25,92	1	21,60	0	406001

Fräswerkzeuge für Kantenfräse OFK/MFK 700

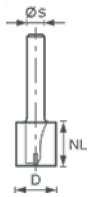

Bündigfräser HW

Benennung und Anwendung	D mm	NL mm	GL mm	s mm	Bestell-Nr.	VPE	PoM € pro VPE [1]	PiM € pro VPE [1]	VSE	PoM € pro VSE [1]	TP	RG
HW D 19/16 S8 OFK 700 für OF 1010, OFK 700, MFK 700	19	16	46	8	491666*	1	42,40	50,88	1	42,40	0	406001

*SB-verpacktes Zubehör und Verbrauchsmaterial für Lochwand
**im Karton

VPE = Packungsinhalt pro Bestellnummer
VSE = Handels-Versandeinheit pro Bestellnummer

[1] Unverbindliche Preisempfehlung des Herstellers. Preise des Händlers können abweichen.

Fräsen

Benennung und Anwendung	Bestell-Nr.	VPE	PoM € pro VPE [1]	PiM € pro VPE [1]	VSE	PoM € pro VSE [1]	TP	RG

Wendeplatten-Bündigfräser HW

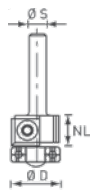

	D mm	NL mm	GL mm	alpha °	s mm								
S8 HW D19 12x12 KL OFK für OF 1010, OFK 700, MFK 700; optimierte Kugellagerbefestigung, dadurch mit 19 mm Anlaufkugellager oder ohne Anlaufkugellager einsetzbar; 4 Standzeiten dank 12 x12 mm Wendeplatten	19	12	52	0	8	499806*	1	113,10	135,72	1	113,10	0	506001

Zubehör für Wendeplatten-Bündigfräser HW

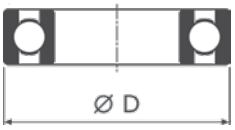

Anlaufkugellager, D19 (2x) Mutter M 6 Durchmesser 19 mm	491385*	2	19,50	23,40	1	19,50	0	506004

Wendeplatte, HW-WP 12x12x1,5 (4x) 2 x Linsenschraube, TX-Schlüssel T15, 4 x Wendeplatte	491391*	1	38,80	46,56	1	38,80	0	506003

Fasefräser HW

	D mm	NL mm	GL mm	alpha °	s mm								
S8 HW 15° D18-KL OFK für OF 1010, OFK 700, MFK 700; optimierte Kugellagerbefestigung, dadurch mit 12,7 mm Anlaufkugellager oder ohne Anlaufkugellager einsetzbar	18	11	50	15	8	499801*	1	50,50	60,60	1	50,50	0	506001
S8 HW 30° D25-KL OFK für OF 1010, OFK 700, MFK 700; optimierte Kugellagerbefestigung, dadurch mit 12,7 mm Anlaufkugellager oder ohne Anlaufkugellager einsetzbar	25	11	50	30	8	499800*	1	51,40	61,68	1	51,40	0	506001
S8 HW 45° D26-KL OFK für OF 1010, OFK 700, MFK 700; optimierte Kugellagerbefestigung, dadurch mit 12,7 mm Anlaufkugellager oder ohne Anlaufkugellager einsetzbar	26	7	48	45	8	499799*	1	54,50	65,40	1	54,50	0	506001

*SB-verpacktes Zubehör und Verbrauchsmaterial für Lochwand
**im Karton

VPE = Packungsinhalt pro Bestellnummer
VSE = Handels-Versandeinheit pro Bestellnummer

[1] Unverbindliche Preisempfehlung des Herstellers. Preise des Händlers können abweichen.

	Benennung und Anwendung	Bestell-Nr.	VPE	PoM € pro VPE [1]	PiM € pro VPE [1]	VSE	PoM € pro VSE [1]	TP	RG
	Zubehör für Fasefräser HW								
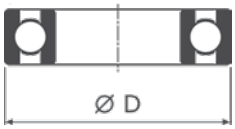	**Anlaufkugellager, D12,7 (2x)** Innensechskant-Schraube Durchmesser 12,7 mm	491383*	2	13,70	16,44	1	13,70	0	506004

Wendeplatten-Fasefräser HW

	D mm	NL mm	GL mm	alpha °	s mm								
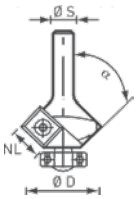 **S8 HW 45° D27 12x12 KL** für OF 1010, OFK 700, MFK 700; optimierte Kugellagerbefestigung, dadurch mit 12,7 mm Anlaufkugellager oder ohne Anlaufkugellager einsetzbar; 4 Standzeiten dank 12 x12 mm Wendeplatten	27	8	55	45	8	499807*	1	113,10	135,72	1	113,10	0	506001

Zubehör für Wendeplatten-Fasefräser HW

	Durchmesser mm									
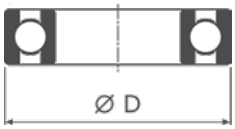 **D12,7 (2x)** Innensechskant-Schraube	12,7	491383*	2	13,70	16,44	1	13,70	0	506004
HW-WP 12x12x1,5 (4x) 2 x Linsenschraube, TX-Schlüssel T15, 4 x Wendeplatte	–	491391*	1	38,80	46,56	1	38,80	0	506003

Abrundfräser HW
Schaft 8 mm

	D mm	NL mm	GL mm	R mm	s mm								
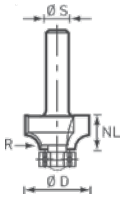 **S8 HW R2 D20-KL OFK** für OF 1010, OFK 700, MFK 700; optimierte Kugellagerbefestigung, dadurch mit 12,7 mm Anlaufkugellager oder ohne Anlaufkugellager einsetzbar	20	2,2	47	2	8	499798*	1	58,10	69,72	1	58,10	0	506001
S8 HW R3 D22-KL OFK für OF 1010, OFK 700, MFK 700; optimierte Kugellagerbefestigung, dadurch mit 12,7 mm Anlaufkugellager oder ohne Anlaufkugellager einsetzbar	22	3,2	48	3	8	499797*	1	59,10	70,92	1	59,10	0	506001

*SB-verpacktes Zubehör und Verbrauchsmaterial für Lochwand
**im Karton

VPE = Packungsinhalt pro Bestellnummer
VSE = Handels-Versandeinheit pro Bestellnummer

[1] Unverbindliche Preisempfehlung des Herstellers. Preise des Händlers können abweichen.

	Benennung und Anwendung	Bestell-Nr.	VPE	PoM € pro VPE [1]	PiM € pro VPE [1]	VSE	PoM € pro VSE [1]	TP	RG
	Zubehör für Abrundfräser HW								
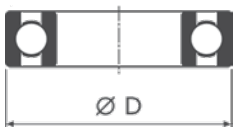	**Anlaufkugellager, D12,7 (2x)** Innensechskant-Schraube Durchmesser 12,7 mm	491383*	2	13,70	16,44	1	13,70	0	506004

Wendeplatten-Abrundfräser

	D mm	NL mm	GL mm	R mm	s mm								
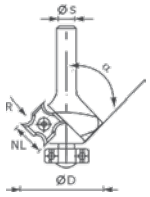 **S8 HW R1 D28 KL12,7 OFK** für Modul-kantenfräse MFK 700 EQ/B-Plus; Wendeplatten mit 4 Standzeiten	28	3	55	1	8	499811**	1	126,10	151,32	1	126,10	0	506001
S8 HW R1,5 D28 KL12,7 OFK für Modul-kantenfräse MFK 700 EQ/B-Plus; Wendeplatten mit 4 Standzeiten	28	3	55	1,5	8	499810**	1	126,10	151,32	1	126,10	0	506001
S8 HW R2 D28 KL12,7 OFK für Modul-kantenfräse MFK 700 EQ/B-Plus; Wendeplatten mit 4 Standzeiten	28	3	55	2	8	499809**	1	126,10	151,32	1	126,10	0	506001
S8 HW R3 D28 KL12,7 OFK für Modul-kantenfräse MFK 700 EQ/B-Plus; Wendeplatten mit 4 Standzeiten	28	3	55	3	8	499808**	1	126,10	151,32	1	126,10	0	506001

Zubehör für Wendeplatten-Abrundfräser HW

	R mm	Kugellager mm	Durch-messer mm									
HW-WP R1 D28 KL12,7OFK für Wepla Abrundfräser 499811; Wendeplatten mit 4 Standzeiten	1	12,7	28	500372**	1	73,00	87,60	1	73,00	0	506001
HW-WP R1,5 D28 KL12,7OFK für Wepla Abrundfräser 499810; Wendeplatten mit 4 Standzeiten	1,5	12,7	28	500371**	1	73,00	87,60	1	73,00	0	506001
HW-WP R2 D28 KL12,7OFK für Wepla Abrundfräser 499809; Wendeplatten mit 4 Standzeiten	2	12,7	28	500370**	1	73,00	87,60	1	73,00	0	506001
HW-WP R3 D28 KL12,7OFK für Wepla Abrundfräser 499808; Wendeplatten mit 4 Standzeiten	3	12,7	28	500369**	1	73,00	87,60	1	73,00	0	506001

*SB-verpacktes Zubehör und Verbrauchsmaterial für Lochwand
**im Karton

VPE = Packungsinhalt pro Bestellnummer
VSE = Handels-Versandeinheit pro Bestellnummer

[1] Unverbindliche Preisempfehlung des Herstellers. Preise des Händlers können abweichen.

	Benennung und Anwendung	D mm	NL mm	GL mm	alpha °	s mm	Bestell-Nr.	VPE	PoM € pro VPE [1]	PiM € pro VPE [1]	VSE	PoM € pro VSE [1]	TP	RG
	Planfräser HW für Modulkantenfräse MFK 700 EQ/B-Plus													
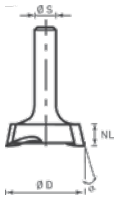	**S8 HW OFK**	28	7	40	15	8	500368*	1	85,10	102,12	1	85,10	0	506001
	Sonstige Fräswerkzeuge													
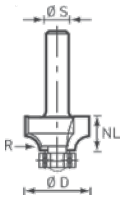	**Abrundfräser, S8 HW R2 D20-KL OFK** für OF 1010, OFK 700, MFK 700; optimierte Kugellagerbefestigung, dadurch mit 12,7 mm Anlaufkugellager oder ohne Anlaufkugellager einsetzbar D 20 mm; NL 2,2 mm; GL 47 mm; R 2 mm; s 8 mm						499798*	1	58,10	69,72	1	58,10	0	506001
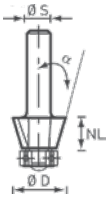	**Fasefräser, S8 HW 45° D26-KL OFK** für OF 1010, OFK 700, MFK 700; optimierte Kugellagerbefestigung, dadurch mit 12,7 mm Anlaufkugellager oder ohne Anlaufkugellager einsetzbar D 26 mm; NL 7 mm; GL 48 mm; alpha 45 °; s 8 mm						499799*	1	54,50	65,40	1	54,50	0	506001

Zubehör für Plattenfräsen

	Zubehör für Plattenfräse PF 1200 E	Bestell-Nr.	VPE	PoM € pro VPE [1]	PiM € pro VPE [1]	VSE	PoM € pro VSE [1]	TP	RG
	Tastrolle, A3 für Plattenfräse Aluminium-Verbundplatten A3 Plattenstärke 3 mm	491538*	1	36,70	44,04	1	36,70	0	206009
	Tastrolle, A4 für Plattenfräse Aluminium-Verbundplatten A4 Plattenstärke 4 mm	491539*	1	36,70	44,04	1	36,70	0	206009
	Tastrolle, A6 für Plattenfräse Aluminium-Verbundplatten A6 Plattenstärke 6 mm	491540*	1	36,70	44,04	1	36,70	0	206009
	Tastrolle, D2 für Plattenfräse Aluminium-Verbundplatten D2 Plattenstärke 2 mm	491542*	1	36,70	44,04	1	36,70	0	206009
	Tastrolle, D3 für Plattenfräse Aluminium-Verbundplatten D3 Plattenstärke 3 mm	491543*	1	36,70	44,04	1	36,70	0	206009
	Tastrolle, D4 für Plattenfräse Aluminium-Verbundplatten D4 Plattenstärke 4 mm	491544*	1	36,70	44,04	1	36,70	0	206009
	Tastrolle, D6 für Plattenfräse Aluminium-Verbundplatten D6 Plattenstärke 6 mm	491545*	1	36,70	44,04	1	36,70	0	206009

*SB-verpacktes Zubehör und Verbrauchsmaterial für Lochwand
**im Karton

VPE = Packungsinhalt pro Bestellnummer
VSE = Handels-Versandeinheit pro Bestellnummer

[1] Unverbindliche Preisempfehlung des Herstellers. Preise des Händlers können abweichen.

Benennung und Anwendung	Bestell-Nr.	VPE	PoM € pro VPE [1]	PiM € pro VPE [1]	VSE	PoM € pro VSE [1]	TP	RG

Fräswerkzeuge für Plattenfräse

Fräswerkzeuge für Plattenfräse

	D mm	alpha °								
HW 118x14-90°/Alu	118	90	491470*	1	373,60	448,32	1	373,60	0	406002
HW 118x18-135°/Alu	118	135	491471*	1	422,30	506,76	1	422,30	0	406002

*SB-verpacktes Zubehör und Verbrauchsmaterial für Lochwand
**im Karton

VPE = Packungsinhalt pro Bestellnummer
VSE = Handels-Versandeinheit pro Bestellnummer

[1] Unverbindliche Preisempfehlung des Herstellers. Preise des Händlers können abweichen.

Dübelfräse

	Benennung und Anwendung	Bestell-Nr.	VPE	PoM € pro VPE [1]	PiM € pro VPE [1]	VSE	PoM € pro VSE [1]	TP	RG
	Dübelfräse DOMINO DF 500								
	Dübelfräse DOMINO, DF 500 Q-Plus DOMINO Fräser D 5 (493490), Zusatzanschlag (495666), Gabelschlüssel SW 8, Systainer SYS3 M 187 (204842)	576413	1	844,00	1.012,80	1	844,00	60	124001
	Dübelfräse DOMINO, DF 500 Q-Set DOMINO Fräser D 5 (493490), Zusatzanschlag (495666), Leistenanschlag (493487), Queranschlag (498590), Gabelschlüssel SW 8, Systainer SYS3 M 187 (204842)	576420	1	928,00	1.113,60	1	928,00	60	124001
	Dübelfräse DOMINO XL DF 700								
	Dübelfräse DOMINO XL, DF 700 EQ-Plus DOMINO Fräser D 12 (497870), Zusatzanschlag (495666), leere Dübelbox, Gabelschlüssel SW 12, Systainer SYS3 M 437 (204845)	576426	1	1.168,00	1.401,60	1	1.168,00	80	124001

Zubehör für Dübelfräse DF 500

	Verbinder für DOMINO Dübelfräse DF 500 für DF 500								
	Eckverbinder, KV D8/50 für 50 Eckverbindungen mit der DF 500; der DOMINO / DOMINO Verbinder KV D8/50 wird sowohl in der Schrankseite sowie im Konstruktionsboden mit der DOMINO Dübelfräse DF 500 positioniert; 50 x Spreizanker, 50 x Bolzen mit M4 Gewinde, 50 x Kunststoffschalen, 50 x Queranker mit Gewindestift, ohne Abdeckkappen Verbindungsbeschlag (8 mm DOMINO Dübelfräsung) D8; DOMINO Frästiefe für Seitenteil 15 mm; DOMINO Frästiefe für Bodenteil 28 mm; Bohrdurchmesser im Bodenteil 15 mm; Plattendicke 18 – 28 mm	203166**	50	103,30	123,96	1	103,30	0	424003
	Eckverbinder, KV-LR32 D8/50 für 50 Eckverbindungen mit der DF 500 und Lochreihenbohrung; der DOMINO / LR 32 Verbinder KV-LR 32 D8/50 wird in der Schrankseite in eine 5 mm Lochreihenbohrung und im Konstruktionsboden mit der DOMINO Dübelfräse DF 500 positioniert; Spreizanker, 50 x Bolzen mit Eurogewinde für Lochreihenbohrungen, 50 x Kunststoffschalen, 50 x Queranker mit Gewindestift, ohne Abdeckkappen Verbindungsbeschlag (8 mm DOMINO Dübelfräsung) D8; Bohrdurchmesser für Eurobolzen 5 mm; DOMINO Frästiefe für Bodenteil 28 mm; Bohrdurchmesser im Bodenteil 15 mm; Plattendicke 18 – 28 mm	203168**	50	82,20	98,64	1	82,20	0	424003
	Mittelseitenverbinder, MSV D8/25 für 25 Mittelseitenverbindungen mit der DF 500; Bohrschablone für die Flächenbohrung des DOMINO Verbindungsbeschlags D8 mm erforderlich; der DOMINO / DOMINO Verbinder MSV D8/25 wird sowohl in der Schrankseite sowie im Konstruktionsboden mit der DOMINO Dübelfräse DF 500 positioniert; 25 x Bolzen Außengewinde MSV DOMINO, 25 x Bolzen Innengewinde MSV DOMINO, 50 x Kunststoffschalen, 50 x Queranker mit Gewindestift, ohne Abdeckkappen Verbindungsbeschlag (8 mm DOMINO Dübelfräsung) D8; DOMINO Frästiefe für Seitenteil 15 mm; DOMINO Frästiefe für Bodenteil 28 mm; Bohrdurchmesser im Bodenteil 15 mm; Plattendicke 18 – 28 mm	203167**	25	72,90	87,48	1	72,90	0	424003
	Mittelseitenverbinder, MSV-LR32 D8/25 für 25 Mittelseitenverbindungen mit der DF 500 und Lochreihenbohrung; Bohrschablone für die Flächenbohrung des DOMINO Verbindungsbeschlags D8 mm erforderlich; der DOMINO / LR 32 Verbinder MSV-LR 32 D8/25 wird in der Schrankseite in eine 5 mm Lochreihen-Durchgangsbohrung und im Konstruktionsboden mit der DOMINO Dübelfräse DF 500 positioniert; 25 x Bolzen Außengewinde MSV, 25 x Bolzen Innengewinde MSV, 50 x Kunststoffschalen, 50 x Queranker mit Gewindestift, ohne Abdeckkappen Verbindungsbeschlag (8 mm DOMINO Dübelfräsung) D8; Bohrdurchmesser für Eurobolzen 5 mm; DOMINO Frästiefe für Bodenteil 28 mm; Bohrdurchmesser im Bodenteil 15 mm; Plattendicke 18 – 28 mm	203169**	25	65,70	78,84	1	65,70	0	424003

*SB-verpacktes Zubehör und Verbrauchsmaterial für Lochwand
**im Karton

VPE = Packungsinhalt pro Bestellnummer
VSE = Handels-Versandeinheit pro Bestellnummer

[1] Unverbindliche Preisempfehlung des Herstellers. Preise des Händlers können abweichen.

Verbinden – DOMINO Verbindungssystem

	Benennung und Anwendung	Bestell-Nr.	VPE	PoM € pro VPE [1]	PiM € pro VPE [1]	VSE	PoM € pro VSE [1]	TP	RG
	Abdeckkappe, KV-AK D15 brn/50 für DF 500; zum Abdecken des DOMINO Verbindungsbeschlags D8 mm; Farbe: hellbraun	203171*	50	6,50	7,80	1	6,50	0	424003
	Abdeckkappe, KV-AK D15 slr/50 für DF 500; zum Abdecken des DOMINO Verbindungsbeschlags D8 mm; Farbe: silber lackiert	203172*	50	12,00	14,40	1	12,00	0	424003
	Abdeckkappe, KV-AK D15 wht/50 für DF 500; zum Abdecken des DOMINO Verbindungsbeschlags D8 mm; Farbe: weiß	203173*	50	6,50	7,80	1	6,50	0	424003
	Abdeckkappe, KV-AK D15 gr/50 für DF 500; zum Abdecken des DOMINO Verbindungsbeschlags D8 mm; Farbe: grau	203174*	50	6,50	7,80	1	6,50	0	424003
	Bohrschablone, BS-KV D15 für DF 500; Bohrschablone für die Flächenbohrung des DOMINO Verbindungsbeschlags D 8 mm erforderlich; abgestimmt auf den Festool Beschlagbohrer D15 (203165) Bohrführung Ø 15 mm; Plattendicke 18 – 28 mm	203164*	1	71,00	85,20	1	71,00	0	224001
	Beschlagbohrer, KVB-HW D15 CE für DF 500; 15 mm Beschlagbohrer für die Flächenbohrung des DOMINO Verbindungsbeschlags D8 mm erforderlich; Schaftaufnahme: CENTROTEC; der Bohrer ist auf die Festool Bohrschablone (203164) abgestimmt; Tiefenanschlag Bohrer-Ø 15 mm	203165*	1	51,90	62,28	1	51,90	0	224001
	Systainer T-LOC, SORT-SYS3 M 137 DOMINO Leersystainer SYS3 M 137, enthält 3 Boxen mit flexibler Facheinteilung für die individuelle Befüllung mit DOMINO Dübeln oder anderem Zubehör oder Werkzeugen; Einsatzboxen lang, Systainer SYS3 M 137 (204841) Abmessung mit Standfüßen (L x B x H) 396 x 296 x 137 mm; Innenabmessung (L x B x H) 389 x 275 x 96 mm; Volumen 10,4 l	576796**	1	71,90	86,28	1	71,90	0	424002
	DOMINO Dübel Buche, D 8x36/130 BU für DF 500; Material: Buche; FSC™-zertifiziert Abmessungen 8 x 36 mm	203175*	130	15,50	18,60	1	15,50	0	424002
	DOMINO Verbinder Sortiment, KV-SYS D8 Korpusverbinder DOMINO/DOMINO KV D8, Korpusverbinder DOMINO/LR32 KV-LR32 D8, Mittenverbinder DOMINO/DOMINO MSV D8, Mittenverbinder DOMINO/LR32 MSV-LR32 D8, 50 Abdeckkappen hellbraun KV-AK D15 brn (203171), 50 Abdeckkappen silber KV-AK D15 slr (203172), 50 Abdeckkappen weiß KV-AK D15 wht (203173), 50 Abdeckkappen grau KV-AK D15 gr (203174), DOMINO D 8 x 36 mm, Bohrschablone BS-KV D15 (203164), Beschlagbohrer KVB-HW D15 CE (203165), Schraubendreher, Systainer SYS3 M 137 (204841)	576797**	1	391,30	469,56	1	391,30	0	424003

*SB-verpacktes Zubehör und Verbrauchsmaterial für Lochwand
**im Karton

VPE = Packungsinhalt pro Bestellnummer
VSE = Handels-Versandeinheit pro Bestellnummer

[1] Unverbindliche Preisempfehlung des Herstellers. Preise des Händlers können abweichen.

Benennung und Anwendung			Bestell-Nr.	VPE	PoM € pro VPE [1]	PiM € pro VPE [1]	VSE	PoM € pro VSE [1]	TP	RG
Fräswerkzeuge für DOMINO Dübelfräse für DF 500										
	D mm	NL mm								
D 4-NL 11 HW-DF 500	4	11	495663*	1	39,10	46,92	1	39,10	0	424001
D 5-NL 20 HW-DF 500	5	20	493490*	1	33,30	39,96	1	33,30	0	424001
D 6-NL 28 HW-DF 500	6	28	493491*	1	34,10	40,92	1	34,10	0	424001
D 8-NL 28 HW-DF 500	8	28	493492*	1	35,50	42,60	1	35,50	0	424001
D 10-NL 28 HW-DF 500	10	28	493493*	1	39,80	47,76	1	39,80	0	424001

DOMINO Dübel Buche Material: Buche; für DF 500									
	Abmessungen mm								
D 4x20/450 BU	4 x 20	495661*	450	15,50	18,60	1	15,50	0	424002
D 5x30/300 BU	5 x 30	494938*	300	15,50	18,60	1	15,50	0	424002
D 5x30/1800 BU	5 x 30	493296**	1800	83,00	99,60	1	83,00	0	424002
D 6x40/190 BU	6 x 40	494939*	190	15,50	18,60	1	15,50	0	424002
D 6x40/1140 BU	6 x 40	493297**	1140	83,00	99,60	1	83,00	0	424002
D 8x40/130 BU	8 x 40	494940*	130	15,50	18,60	1	15,50	0	424002
D 8x40/780 BU	8 x 40	493298**	780	83,00	99,60	1	83,00	0	424002
D 8x50/100 BU	8 x 50	494941*	100	15,50	18,60	1	15,50	0	424002
D 8x50/600 BU	8 x 50	493299**	600	83,00	99,60	1	83,00	0	424002
D 10x50/85 BU	10 x 50	494942*	85	15,50	18,60	1	15,50	0	424002
D 10x50/510 BU	10 x 50	493300**	510	83,00	99,60	1	83,00	0	424002

*SB-verpacktes Zubehör und Verbrauchsmaterial für Lochwand
**im Karton

VPE = Packungsinhalt pro Bestellnummer
VSE = Handels-Versandeinheit pro Bestellnummer

[1] Unverbindliche Preisempfehlung des Herstellers. Preise des Händlers können abweichen.

Verbinden – DOMINO Verbindungssystem

	Benennung und Anwendung	Abmessungen mm	Bestell-Nr.	VPE	PoM € pro VPE [1]	PiM € pro VPE [1]	VSE	PoM € pro VSE [1]	TP	RG
	DOMINO Dübel Buche Sortiment									
	DS 4/5/6/8/10 1060 BU für DF 500; DOMINO Dübelsortiment 4 x 20, 5 x 30, 6 x 40, 8 x 40, 8 x 50, 10 x 50 mm, DOMINO Fräser für die Größen 4, 5, 6, 8 und 10, Systainer SYS3 M 187 (204842)	396 x 296 x 157,5	576794**	1	234,30	281,16	1	234,30	0	424002

	Benennung und Anwendung	Abmessungen mm	Bestell-Nr.	VPE	PoM € pro VPE [1]	PiM € pro VPE [1]	VSE	PoM € pro VSE [1]	TP	RG
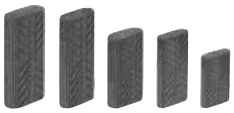	**DOMINO Dübel Sipo** Material: Sipo; Dübel aus Mahagoni; witterungsbeständig; für DF 500									
	D 5x30/300 MAU	5 x 30	494869*	300	30,50	36,60	1	30,50	0	424002
	D 5x30/900 MAU	5 x 30	494859**	900	83,00	99,60	1	83,00	0	424002
	D 6x40/190 MAU	6 x 40	494870*	190	30,50	36,60	1	30,50	0	424002
	D 6x40/570 MAU	6 x 40	494860**	570	83,00	99,60	1	83,00	0	424002
	D 8x40/130 MAU	8 x 40	494871*	130	30,50	36,60	1	30,50	0	424002
	D 8x40/390 MAU	8 x 40	494861**	390	83,00	99,60	1	83,00	0	424002
	D 8x50/100 MAU	8 x 50	494872*	100	30,50	36,60	1	30,50	0	424002
	D 8x50/300 MAU	8 x 50	494862**	300	83,00	99,60	1	83,00	0	424002
	D 10x50/85 MAU	10 x 50	494873*	85	30,50	36,60	1	30,50	0	424002
	D 10x50/255 MAU	10 x 50	494863**	255	83,00	99,60	1	83,00	0	424002

Zubehör für Dübelfräse DOMINO XL DF 700

	Benennung und Anwendung	Bestell-Nr.	VPE	PoM € pro VPE [1]	PiM € pro VPE [1]	VSE	PoM € pro VSE [1]	TP	RG
	Verbinder für DOMINO Dübelfräse XL DF 700 für DF 700								
	Spreizanker, SV-SA D14/32 zur Verarbeitung mit der Dübelfräse DOMINO XL DF 700; Eckverbinder für Rahmen- und Gestellverbindungen ab 30 mm Materialstärke; in Verbindung mit Ankerbolzen SV-AB D14 und Queranker SV-QA D14 für die Herstellung von lösbaren Eckverbindungen	201349**	32	32,80	39,36	1	32,80	0	424003
	Ankerbolzen, SV-AB D14/32 zur Verarbeitung mit der Dübelfräse DOMINO XL DF 700; Eckverbinder für Rahmen- und Gestellverbindungen ab 30 mm Materialstärke; in Verbindung mit Spreizanker SV-SA D14 und Queranker SV-QA D14 für die Herstellung von Eckverbindungen; 64 x Dübelhalbschalen	201350**	32	46,40	55,68	1	46,40	0	424003
	Queranker, SV-QA D14/32 zur Verarbeitung mit der Dübelfräse DOMINO XL DF 700; ab 30 mm Materialstärke; dient als Gegenlager und Anzugselement für Ankerbolzen bzw. Doppelbolzen; bei weichen oder porösen Werkstoffen wie z.B. Spanplatten wird die Verwendung der Queranker-Verbreiterung SV-V D14 empfohlen (ab 35 mm Materialstärke - verhindert, dass sich der Queranker ins Material einzieht); in Verbindung mit Spreizanker SV-SA D14 und Ankerbolzen SV-AB D14 für die Herstellung von Eckverbindungen; in Verbindung mit Doppelbolzen SV-DB D14 zur Herstellung von Flächenverbindungen; 32 x Gewindestifte	201351**	32	32,80	39,36	1	32,80	0	424003
	Doppelbolzen, SV-DB D14/16 zur Verarbeitung mit der Dübelfräse DOMINO XL DF 700; in Verbindung mit 2x Queranker SV-QA D14 (und optionalen Verbreiterungs-Clips SV-V D14 bei weichen Werkstoffen) zur Herstellung von Flächenverbindungen im Möbelbau; 64 x Dübelhalbschalen	201352**	16	35,10	42,12	1	35,10	0	424003
	Abdeckkappe, SV-AK D14 slr/32 zur Verarbeitung mit der Dübelfräse DOMINO XL DF 700; Kunststoff-Abdeckkappen zum Verschließen der Dübelfräsungen D14; Farbe: silber lackiert	201354*	32	10,10	12,12	1	10,10	0	424003

*SB-verpacktes Zubehör und Verbrauchsmaterial für Lochwand
**im Karton

VPE = Packungsinhalt pro Bestellnummer
VSE = Handels-Versandeinheit pro Bestellnummer

[1] Unverbindliche Preisempfehlung des Herstellers. Preise des Händlers können abweichen.

Verbinden – DOMINO Verbindungssystem

	Benennung und Anwendung	Bestell-Nr.	VPE	PoM € pro VPE [1]	PiM € pro VPE [1]	VSE	PoM € pro VSE [1]	TP	RG
	Abdeckkappe, SV-AK D14 brn1/32 zur Verarbeitung mit der Dübelfräse DOMINO XL DF 700; Kunststoff-Abdeckkappen zum Verschließen der Dübelfräsungen D14; Farbe: dunkelbraun	201355*	32	6,40	7,68	1	6,40	0	424003
	Abdeckkappe, SV-AK D14 brn2/32 zur Verarbeitung mit der Dübelfräse DOMINO XL DF 700; Kunststoff-Abdeckkappen zum Verschließen der Dübelfräsungen D14; Farbe: hellbraun	201356*	32	6,40	7,68	1	6,40	0	424003
	Verbreiterung, SV-V D14/32 für Queranker SV-QA D14; zur Verbreiterung der Queranker zur besseren Druckverteilung beim Einsatz in porösen oder weichen Materialien wie z.B. Küchenarbeitsplatten; verhindert, dass sich der Queranker ins Material einzieht; 64 Halbschalen zur Verbreiterung von 32 Querankern	201498**	32	13,80	16,56	1	13,80	0	424003
	DOMINO Verbinder Sortiment, SV-SYS D14 zur Verarbeitung mit der Dübelfräse DOMINO XL DF 700; umfasst Eckverbinder und Flächenverbinder inkl. Abdeckkappen und DOMINO Holzdübel; erforderliches Zubehör: DOMINO Fräser D 14 (497871); Stiftschlüssel SW 4 zum Anziehen der Gewindestifte; 32 Ankerbolzen SV-AB D14 (201350), 12 x Doppelbolzen SV-DB D14, 32 Spreizanker SV-SA D14 (201349), DOMINO Dübel Buche D 14 x 75, 56 x Queranker SV-QA D14, Stiftschlüssel SW 4, 48 x Verbreiterung SV-V D14 für Queranker, 32 Abdeckkappen silber SV-AK D14 slr (201354), 32 Abdeckkappen dunkelbraun SV-AK D14 brn1 (201355), 32 Abdeckkappen hellbraun SV-AK D14 brn2 (201356), Systainer SYS3 M 137 (204841)	576795**	1	253,10	303,72	1	253,10	0	424003
	Verbinder-Set, EV/32-Set Eckverbinder für Rahmen- und Gestellverbindungen ab 30 mm Materialstärke; Komplettset bestehend aus Ankerbolzen, Spreizanker und Queranker für 32 Eckverbinder; 32 Ankerbolzen SV-AB D14 (201350), 32 Queranker SV-QA D14 (201351), 32 Spreizanker SV-SA D14 (201349)	203420**	32	114,30	137,16	1	114,30	0	424003
	Verbinder-Set, FV/16-Set Flächenverbinder, Komplettset für 16 Flächenverbindungen bestehend aus Doppelbolzen, Querankern und Verbreiterungen; 16 Doppelbolzen SV-DB D14 (201352), 32 Queranker SV-QA D14 (201351), Verbreiterung SV-V D14 für 32 Queranker (201498)	203421**	16	83,30	99,96	1	83,30	0	424003

Fräswerkzeuge für DOMINO Dübelfräse
Fräswerkzeug mit Gewindeaufnahmen für die Dübelfräse DOMINO XL DF 700; für DF 700

	D mm	NL mm								
D 8-NL 50 HW-DF 700	8	50	497868*	1	48,30	57,96	1	48,30	0	424001
D 10-NL 70 HW-DF 700	10	70	497869*	1	51,50	61,80	1	51,50	0	424001

*SB-verpacktes Zubehör und Verbrauchsmaterial für Lochwand
**im Karton

VPE = Packungsinhalt pro Bestellnummer
VSE = Handels-Versandeinheit pro Bestellnummer

[1] Unverbindliche Preisempfehlung des Herstellers. Preise des Händlers können abweichen.

Verbinden – DOMINO Verbindungssystem

Benennung und Anwendung	D mm	NL mm	Bestell-Nr.	VPE	PoM € pro VPE [1]	PiM € pro VPE [1]	VSE	PoM € pro VSE [1]	TP	RG
D 12-NL 70 HW-DF 700	12	70	497870*	1	53,70	64,44	1	53,70	0	424001
D 14-NL 70 HW-DF 700	14	70	497871*	1	57,60	69,12	1	57,60	0	424001

DOMINO Dübel Buche
Material: Buche; für DF 700

	Abmessungen mm								
D 8x80/190 BU	8 x 80	498212**	190	43,30	51,96	1	43,30	0	424002
D 8x100/150 BU	8 x 100	498213**	150	43,30	51,96	1	43,30	0	424002
D 10x80/150 BU	10 x 80	498214**	150	43,30	51,96	1	43,30	0	424002
D 10x100/120 BU	10 x 100	498215**	120	43,30	51,96	1	43,30	0	424002
D 12x100/100 BU	12 x 100	498216**	100	43,30	51,96	1	43,30	0	424002
D 12x140/90 BU	12 x 140	498217**	90	43,30	51,96	1	43,30	0	424002
D 14x75/104 BU	14 x 75	201499**	104	42,10	50,52	1	42,10	0	424002
D 14x100/80 BU	14 x 100	498218**	80	43,30	51,96	1	43,30	0	424002
D 14x140/70 BU	14 x 140	498219**	70	43,30	51,96	1	43,30	0	424002

DOMINO Dübel Buche Sortiment

DS/XL D8/D10 306 BU für DOMINO XL; DOMINO XL Dübelsortiment Buche; DOMINO Dübel 8 x 50, 8 x 80, 8 x 100, 10 x 50, 10 x 80, 10 x 100 mm und DOMINO XL Fräser für die Größen 8 und 10; Systainer SYS3 M 187 (204842)	576791**	1	209,60	251,52	1	209,60	0	424002
DS/XL D12/D14 128 BU für DOMINO XL; DOMINO XL Dübelsortiment Buche; DOMINO Dübel 12 x 100, 12 x 140, 14 x 100, 14 x 140 mm und DOMINO XL Fräser für die Größen 12 und 14; Systainer SYS3 M 187 (204842)	576792**	1	243,80	292,56	1	243,80	0	424002

DOMINO Dübelstangen Buche
Material: Buche; für DF 700

	Abmessungen mm								
D 8x750/36 BU	8 x 750	498686**	36	62,50	75,00	1	62,50	0	424002
D 10x750/28 BU	10 x 750	498687**	28	60,80	72,96	1	60,80	0	424002
D 12x750/22 BU	12 x 750	498688**	22	57,10	68,52	1	57,10	0	424002
D 14x750/18 BU	14 x 750	498689**	18	57,10	68,52	1	57,10	0	424002

*SB-verpacktes Zubehör und Verbrauchsmaterial für Lochwand
**im Karton

VPE = Packungsinhalt pro Bestellnummer
VSE = Handels-Versandeinheit pro Bestellnummer

[1] Unverbindliche Preisempfehlung des Herstellers. Preise des Händlers können abweichen.

	Benennung und Anwendung		Bestell-Nr.	VPE	PoM € pro VPE [1]	PiM € pro VPE [1]	VSE	PoM € pro VSE [1]	TP	RG
	DOMINO Dübelstangen Sipo witterungsbeständig; Dübel aus Mahagoni; für DF 700									
		Abmessungen mm								
	D 8x750/36 MAU	8 x 750	498690**	36	121,10	145,32	1	121,10	0	424002
	D 10x750/28 MAU	10 x 750	498691**	28	117,40	140,88	1	117,40	0	424002
	D 12x750/22 MAU	12 x 750	498692**	22	113,70	136,44	1	113,70	0	424002
	D 14x750/18 MAU	14 x 750	498693**	18	113,70	136,44	1	113,70	0	424002

Zubehör für Dübelfräse DOMINO DF 500 und DOMINO XL DF 700

	Zubehör für Dübelfräsen für DF 500 und DF 700								
	Leistenanschlag, LA-DF 500/700 für DF 500 und DF 700; für Leisten von 22 - 70 mm Breite	493487*	1	50,60	60,72	1	50,60	0	224001
	Queranschlag, QA-DF 500/700 für DF 500 und DF 700; für wiederkehrende Lochabstände von 100 - 205 mm; im Lieferumfang enthalten: ein linker und ein rechter Queranschlag; für exakte Positionierung der Fräsungen mit Randabstand von 100 - 205 mm	498590*	1	53,70	64,44	1	53,70	0	224001
	Rundanschlag, RA DF 500/700 für DF 500 und DF 700; für Holz-Rundstäbe von 35 - 60 mm; zum exakten Fräsen von Rundstäben Ø 35 - 60 mm	494847*	1	42,40	50,88	1	42,40	0	224001
	Zusatzanschlag, ZA-DF 500 für DF 500 und DF 700; Auflageverbreiterung und Seitenanschlag; zur Reduzierung der Dübelmitte von 37 mm auf 20 mm; zum sicheren Anlegen der Fräse	495666**	1	25,20	30,24	1	25,20	0	224001

	DOMINO Dübel Buche für DF 500 und DF 700										
		Abmessung mit Standfüßen (L x B x H) mm	Innenabmessung (L x B x H) mm	Volumen l							
	SORT-SYS3 M 187 DOMINO Leersystainer SYS3 M 187, enthält 3 Boxen mit flexibler Facheinteilung für die individuelle Befüllung mit DOMINO Dübeln	396 x 296 x 187	389 x 275 x 146	15,9	576793**	1	81,30	97,56	1	81,30	0	424002

*SB-verpacktes Zubehör und Verbrauchsmaterial für Lochwand
**im Karton

VPE = Packungsinhalt pro Bestellnummer
VSE = Handels-Versandeinheit pro Bestellnummer

[1] Unverbindliche Preisempfehlung des Herstellers. Preise des Händlers können abweichen.

Hobeln

	Benennung und Anwendung	Bestell-Nr.	VPE	PoM € pro VPE [1]	PiM € pro VPE [1]	VSE	PoM € pro VSE [1]	TP	RG
	Hobel								
	Einhandhobel EHL 65 EQ								
	Einhandhobel, EHL 65 EQ-Plus Parallelanschlag (488544), Innensechskantschlüssel SW 2, Systainer SYS 2 T-LOC (497564)	576601	1	318,00	381,60	1	318,00	21	107001
	Hobel HL 850								
	Hobel, HL 850 EB-Plus Hobelkopf HK 82 SD (484520), Parallelanschlag (484513), Falztiefenanschlag (484512), Absaugadapter (484507), Innensechskantschlüssel SW 5, Systainer SYS 3 TL (497565)	576607	1	578,00	693,60	1	578,00	39	107001
	Zubehör für Hobel								
	Zubehör								
	Parallelanschlag, PA-EHL für EHL 65; zur seitlichen Führung, einstellbar von 0 – 65 mm	488544*	1	16,10	19,32	1	16,10	0	207001
	Parallelanschlag, PA-HL für HL 850; zur seitlichen Führung, einstellbar von 0 – 82 mm	484513*	1	20,80	24,96	1	20,80	0	207001
	Falztiefenanschlag, FA-EHL für EHL 65; für Falztiefen von 0 – 23 mm	488543*	1	12,50	15,00	1	12,50	0	207001
	Falztiefenanschlag, FA-HL für HL 850; für Falztiefen von 0 – 30 mm	484512*	1	11,10	13,32	1	11,10	0	207001
	Spänefangbeutel, SB-EHL für EHL 65	488566**	1	39,90	47,88	1	39,90	0	207001
	Spänefangbeutel, SB-HL für HL 850; (ohne Absaug-Adapter)	484509**	1	60,50	72,60	1	60,50	0	207001
	Absaugadapter, AD-HL für HL 850; für Spänefangbeutel und Saugschlauch mit Muffe Saugschlauch-Ø 36 mm	484507*	1	16,10	19,32	1	16,10	0	207001

*SB-verpacktes Zubehör und Verbrauchsmaterial für Lochwand
**im Karton

VPE = Packungsinhalt pro Bestellnummer
VSE = Handels-Versandeinheit pro Bestellnummer

[1] Unverbindliche Preisempfehlung des Herstellers.
Preise des Händlers können abweichen.

Hobelköpfe und -messer

	Benennung und Anwendung	Bestell-Nr.	VPE	PoM € pro VPE [1]	PiM € pro VPE [1]	VSE	PoM € pro VSE [1]	TP	RG
	Hobelköpfe								
	Hobelkopf, HK 82 SD für HL 850; Standard-Ausführung; mit HW-Spiralmesser HW 82 SD	484520*	1	144,40	173,28	1	144,40	0	207002
	Hobelkopf, HK 82 RF für HL 850; Rustikal-Ausführung fein; mit HS-Spiralmesser HS 82 RF; Tiefenbegrenzung	484521*	1	168,50	202,20	1	168,50	0	207002
	Hobelkopf, HK 82 RG für HL 850; Rustikal-Ausführung grob; mit HS-Spiralmesser HS 82 RG; Tiefenbegrenzung	484522*	1	168,50	202,20	1	168,50	0	207002
	Hobelkopf, HK 82 RW für HL 850; Rustikal-Ausführung Welle; mit HS-Spiralmesser HS 82 RW; Tiefenbegrenzung	485331*	1	168,50	202,20	1	168,50	0	207002
	Spiralmesser								
	Spiralmesser, HW 82 SD für Hobelkopf HK 82 SD; HW-Standard-Ausführung; HW Standard-Hobelmesser mit 82 mm Breite	484515*	1	27,90	33,48	1	27,90	0	407001
	Spiralmesser, HS 82 RF für Hobelkopf HK 82 RF; HS-Rustikal-Ausführung fein	484518*	1	33,80	40,56	1	33,80	0	407001
	Spiralmesser, HS 82 RG für Hobelkopf HK 82 RG; HS-Rustikal-Ausführung grob	484519*	1	33,80	40,56	1	33,80	0	407001
	Spiralmesser, HS 82 RW für Hobelkopf HK 82 RW; HS-Rustikal-Ausführung Welle	485332*	1	33,80	40,56	1	33,80	0	407001
	Spiralmesser, HW 65 für EHL 65; HW-Ausführung für EHL 65; HW Standard-Hobelmesser mit 65 mm Breite	488503*	1	17,40	20,88	1	17,40	0	407001

*SB-verpacktes Zubehör und Verbrauchsmaterial für Lochwand
**im Karton

VPE = Packungsinhalt pro Bestellnummer
VSE = Handels-Versandeinheit pro Bestellnummer

[1] Unverbindliche Preisempfehlung des Herstellers.
Preise des Händlers können abweichen.

Langhalsschleifer

	Benennung und Anwendung	Bestell-Nr.	VPE	PoM € pro VPE [1]	PiM € pro VPE [1]	VSE	PoM € pro VSE [1]	TP	RG
	Langhalsschleifer PLANEX easy LHS-E 225								
	Langhalsschleifer PLANEX, LHS-E 225 EQ StickFix Schleifteller Ø 215 mm (superweich) (202546), Klettverbinder KV-215 (5er Pack) (205294), Transporttasche LHS-E 225-BAG (202477)	571934	1	788,00	945,60	1	788,00	55	108011
	Langhalsschleifer PLANEX easy LHS-E 225/CT 36 Set								
	Langhalsschleifer PLANEX, LHS-E 225/CTL36-Set in Transporttasche LHS-E 225-BAG; Zulassung für Staubklasse L; StickFix Schleifteller Ø 215 mm (superweich) (202546), Transporttasche LHS-E 225-BAG (202477), Klettverbinder KV-215 (5er Pack) (205294), Absaugmobil CTL 36 E AC-LHS (574960)	575447	1	1.640,00	1.968,00	1	1.640,00	114	108011
	Langhalsschleifer PLANEX, LHS-E 225/CTM 36-Set in Transporttasche LHS-E 225-BAG; Zulassung für Staubklasse M; StickFix Schleifteller Ø 215 mm (superweich) (202546), Transporttasche LHS-E 225-BAG (202477), Klettverbinder KV-215 (5er Pack) (205294), Absaugmobil CTM 36 E AC-LHS (574984)	575455	1	1.825,00	2.190,00	1	1.825,00	127	108011
	Langhalsschleifer PLANEX LHS 225								
	Langhalsschleifer PLANEX, LHS 2 225 EQI-Plus exzentrische Schleifbewegung für riefenfreie Oberflächenqualität; Verlängerung VL-LHS 2 225 (205416), Schlauchclip SC-LHS 2 225 (205417), Klettverbinder KV-215 (5er Pack) (205294), 5er Pack Granat P180 (205667), plug it-Netzkabel (4 m) (203914), Schleifteller Ø 220 mm inkl. Interface-Pad (205415), Systainer SYS3 XXL 337 (204851)	575990	1	1.206,00	1.447,20	1	1.206,00	87	108011
	Langhalsschleifer PLANEX LHS 225/CT 36 Set								
	Langhalsschleifer PLANEX, LHS 2 225/CTL 36-Set exzentrische Schleifbewegung für riefenfreie Oberflächenqualität; Verlängerung VL-LHS 2 225 (205416), Schlauchclip SC-LHS 2 225 (205417), Klettverbinder KV-215 (5er Pack) (205294), 5er Pack Granat P180 (205667), plug it-Netzkabel (4 m) (203914), Schleifteller Ø 220 mm inkl. Interface-Pad (205415), Systainer SYS3 XXL 337 (204851), Absaugmobil CTL 36 E AC PLANEX (576850)	576696	1	2.091,20	2.509,44	1	2.091,20	146	108011
	Langhalsschleifer PLANEX, LHS 2 225/CTM 36-Set exzentrische Schleifbewegung für riefenfreie Oberflächenqualität; Verlängerung VL-LHS 2 225 (205416), Schlauchclip SC-LHS 2 225 (205417), Klettverbinder KV-215 (5er Pack) (205294), 5er Pack Granat P180 (205667), plug it-Netzkabel (4 m) (203914), Schleifteller Ø 220 mm inkl. Interface-Pad (205415), Systainer SYS3 XXL 337 (204851), Absaugmobil CTM 36 E AC PLANEX (576853)	576698	1	2.276,20	2.731,44	1	2.276,20	159	108011

*SB-verpacktes Zubehör und Verbrauchsmaterial für Lochwand
**im Karton

VPE = Packungsinhalt pro Bestellnummer
VSE = Handels-Versandeinheit pro Bestellnummer

[1] Unverbindliche Preisempfehlung des Herstellers.
Preise des Händlers können abweichen.

Zubehör für Langhalsschleifer

	Benennung und Anwendung	Bestell-Nr.	VPE	PoM € pro VPE [1]	PiM € pro VPE [1]	VSE	PoM € pro VSE [1]	TP	RG
	Zubehör für Langhalsschleifer PLANEX easy LHS-E 225 und PLANEX LHS 2 225								
	Klettverbinder, KV-215/5 zur Fixierung des Kabels am Saugschlauch; mehrfach wiederverwendbar und flexibel anpassbar; geeignet für Saugschläuche mit 27 mm, 32 mm und 36 mm Durchmesser Länge 215 mm	205294*	5	8,00	9,60	1	8,00	0	309003
	Tragegeschirr, TG-LHS 225 für Langhalsschleifer PLANEX LHS 2 225 EQ(I), PLANEX 225 EQ, PLANEX LHS-E 225 easy; Arbeitsunterstützung zum Schleifen von Decken; Zusatzhandgriff (496916), Systainer SYS3 XXL 237 (204850)	576802**	1	275,90	331,08	1	275,90	0	208009
	Zusatzhandgriff, ZG-LHS 225 für Langhalsschleifer PLANEX und Tragegeschirr	496916*	1	51,40	61,68	1	51,40	0	208009
	Zubehör für Langhalsschleifer PLANEX easy LHS-E 225								
	Bürstensegment, BS-LHS-E 225 für Langhalsschleifer PLANEX easy LHS-E 225 EQ; abnehmbarer Teil des Bürsteneinsatzes vom PLANEX easy LHS-E 225 Schleifkopf	203189*	1	28,10	33,72	1	28,10	0	208009
	Bürsteneinsatz, BE-LHS-E 225 für Langhalsschleifer PLANEX easy LHS-E 225 EQ; als Ersatz für abgenutzten Bürsteneinsatz	203190*	1	40,50	48,60	1	40,50	0	208009
	Tasche, LHS-E 225-BAG für Langhalsschleifer PLANEX easy LHS-E 225 EQ; Transporttasche mit Schulterriemen	202477**	1	92,50	111,00	1	92,50	0	208009
	Zubehör für Langhalsschleifer PLANEX LHS 225 EQ und PLANEX LHS 2 225 EQI								
	Bürstensegment, BS-LHS 225 für Langhalsschleifer PLANEX; nicht für Langhalsschleifer PLANEX LHS 2 225 EQ; abnehmbarer Teil des Bürsteneinsatzes vom PLANEX LHS 225 EQ Schleifkopf	495166*	1	28,10	33,72	1	28,10	0	208009
	Bürsteneinsatz, BE-LHS 225 für Langhalsschleifer PLANEX; nicht für Langhalsschleifer PLANEX LHS 2 225 EQ; als Ersatz für abgenutzten Bürsteneinsatz	495167*	1	40,50	48,60	1	40,50	0	208009

*SB-verpacktes Zubehör und Verbrauchsmaterial für Lochwand
**im Karton

VPE = Packungsinhalt pro Bestellnummer
VSE = Handels-Versandeinheit pro Bestellnummer

[1] Unverbindliche Preisempfehlung des Herstellers. Preise des Händlers können abweichen.

Schleifen

	Benennung und Anwendung	Bestell-Nr.	VPE	PoM € pro VPE [1]	PiM € pro VPE [1]	VSE	PoM € pro VSE [1]	TP	RG
	Verlängerung, VL-LHS 225 für Langhalsschleifer PLANEX; nicht für Langhalsschleifer PLANEX LHS 2 225 EQ; schnelle Verlängerung des PLANEX bei hohen Decken Länge 500 mm	495169*	1	206,80	248,16	1	206,80	0	208009
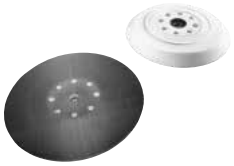	**Schleifteller, ST-STF-D215/8-LHS 225-SW** für Langhalsschleifer PLANEX, PLANEX easy; nicht für Langhalsschleifer PLANEX LHS 2 225 EQ; für universellen Einsatz auf ebenen und gewölbten Flächen; superweicher, anpassungsfähiger Schleifteller; begünstigt kraftsparendes Arbeiten dank optimaler Ansaugunterstützung Durchmesser 215 mm	202546*	1	104,40	125,28	1	104,40	0	408003
	Schleifteller, ST-STF-D215/8-IP-LHS 225 für Langhalsschleifer PLANEX; nicht für Langhalsschleifer PLANEX LHS 2 225 EQ; für universellen Einsatz, besonders geeignet für gewölbte Flächen; inkl. 2 Interface-Pad; nicht für PLANEX easy LHS-E 225 empfohlen Durchmesser 215 mm	496106*	1	116,60	139,92	1	116,60	0	408003
	Interface-Pad, IP-STF-D215/8/2x für Langhalsschleifer PLANEX 225 EQ; nicht geeignet für PLANEX LHS 2 225 EQ(I) (ab 09/2020), nicht geeignet für PLANEX LHS-E 225 EQ; als Dämpfungselement zwischen Schleifscheibe und Schleifteller; zur Verwendung mit Schleifteller 496106 Höhe 5 mm; Durchmesser 215 mm	496140*	2	31,70	38,04	1	31,70	0	408006
	Schleifteller, ST-D220/48-LHS 2 225 für Langhalsschleifer PLANEX LHS 2 225 EQ(I); nicht geeignet für PLANEX LHS 225 EQ (bis 09/2020), nicht geeignet für PLANEX LHS-E 225 EQ; zur Erzeugung einer perfekten und riefenfreien Oberfläche; Verwendung des Schleiftellers ausschließlich mit dem verschraubten Interface-Pad IP-STF-D220/48-LHS 2 225 möglich; Interface-Pad inklusive 8 Kunststoff-Schrauben (205418) Durchmesser 220 mm	205415*	1	80,30	96,36	1	80,30	0	408003
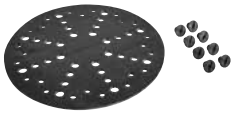	**Interface-Pad, IP-STF-D220/48-LHS 2 225** für Langhalsschleifer PLANEX LHS 2 225 EQ(I); nicht geeignet für PLANEX LHS 225 EQ (bis 09/2020), nicht geeignet für PLANEX LHS-E 225 EQ; zwingend notwendig in Kombination mit dem Schleifteller ST-D220/48-LHS 2 225; Befestigung am Schleifteller mittels 8 beiliegender Kunststoffschrauben; einfaches Eindrehen der Schrauben mithilfe einer zweiten Schraube oder einem Geldstück (kein Schraubendreher notwendig); Stickfix-Klettoberfläche für Schleifmittelbefestigung und einen schnellen Schleifmittelwechsel; 8 x Kunststoffschraube Durchmesser 220 mm	205418*	1	19,90	23,88	1	19,90	0	408006
	Interface-Pad, IP-D220-LHS 2 225-SW für Langhalsschleifer PLANEX LHS 2 225 EQ(I); nicht geeignet für PLANEX LHS 225 EQ (bis 09/2020), nicht geeignet für PLANEX LHS-E 225 EQ; zum Schleifen besonders weicher Materialien; Durchmesser 220 mm	577252*	1	27,30	32,76	1	27,30	0	408006
	Verlängerung, VL-LHS 2 225 für Langhalsschleifer PLANEX LHS 2 225 EQ(I); nicht geeignet für PLANEX LHS 225 EQ (bis 09/2020), nicht geeignet für PLANEX LHS-E 225 EQ; schnelle Verlängerung des Langhalsschleifers LHS 2 225 um 450 mm; maximal zwei Verlängerungen können gleichzeitig genutzt werden (eine bereits im Lieferumfang des PLANEX LHS 2 225 enthalten) Gesamtlänge 500 mm; Verlängerungswirkung 450 mm	205416*	1	180,80	216,96	1	180,80	0	208009
	Schlauchclip, SC-LHS 2 225 für Langhalsschleifer PLANEX LHS 2 225 EQ(I); zur Befestigung von Saugschlauch und Kabel am wahlweise linken oder rechten T-Griffende des PLANEX LHS 2 225; für einen störfreien Griffbereich beim Deckenschliff	205417*	1	10,00	12,00	1	10,00	0	208009

*SB-verpacktes Zubehör und Verbrauchsmaterial für Lochwand
**im Karton

VPE = Packungsinhalt pro Bestellnummer
VSE = Handels-Versandeinheit pro Bestellnummer

[1] Unverbindliche Preisempfehlung des Herstellers.
Preise des Händlers können abweichen.

	Benennung und Anwendung	Bestell-Nr.	VPE	PoM € pro VPE [1]	PiM € pro VPE [1]	VSE	PoM € pro VSE [1]	TP	RG
	Systainer mit Einlagen für Schleifmittel								
	Systainer³, SYS-STF-D225 mit Einlage für Schleifmittel Ø 225 mm Anzahl Fächer 5; Systainer-Größe SYS3 M 337 mm; Abmessung (L x B x H) 396 x 296 x 337	576786**	1	75,60	90,72	1	75,60	0	214001

Getriebe-Exzenterschleifer

	Getriebe-Exzenterschleifer ROTEX RO 90 DX								
	Getriebe-Exzenterschleifer ROTEX, RO 90 DX FEQ-Plus FastFix Schleifteller Ø 90 mm (weich-HT) (496804), StickFix Schleifschuh V93, Festool PROTECTOR (496801), Systainer SYS3 M 187 (204842)	576259	1	517,00	620,40	1	517,00	35	108002
	Getriebe-Exzenterschleifer ROTEX RO 125								
	Getriebe-Exzenterschleifer ROTEX, RO 125 FEQ-Plus FastFix Schleifteller Ø 125 mm (weich-HT) (492125), Festool PROTECTOR (493912), Systainer SYS3 M 187 (204842)	576029	1	526,00	631,20	1	526,00	37	108002
	Getriebe-Exzenterschleifer ROTEX RO 150 MULTI-JETSTREAM 2								
	Getriebe-Exzenterschleifer ROTEX, RO 150 FEQ FastFix Schleifteller Ø 150 mm MULTI-JETSTREAM 2 (weich W) (202461), Festool PROTECTOR (493913)	575066	1	576,00	691,20	1	576,00	42	108002
	Getriebe-Exzenterschleifer ROTEX, RO 150 FEQ-Plus FastFix Schleifteller Ø 150 mm MULTI-JETSTREAM 2 (weich W) (202461), Festool PROTECTOR (493913), Systainer SYS3 M 237 (204843)	576017	1	619,00	742,80	1	619,00	42	108002

Zubehör für Getriebe-Exzenterschleifer

	Zubehör für ROTEX RO 90 FEQ								
	Protector, FESTOOL 90FX für RO 90 DX; zum Schutz von Schleifschuh und Werkstück bei minimalem Randabstand	496801*	1	11,70	14,04	1	11,70	0	208001
	Zubehör für ROTEX RO 125 FEQ								
	Protector, FESTOOL 125FX für RO 125 FEQ; zum Schutz von Schleifteller und Werkstück bei minimalem Randabstand	493912*	1	11,70	14,04	1	11,70	0	208001

*SB-verpacktes Zubehör und Verbrauchsmaterial für Lochwand
**im Karton

VPE = Packungsinhalt pro Bestellnummer
VSE = Handels-Versandeinheit pro Bestellnummer

[1] Unverbindliche Preisempfehlung des Herstellers. Preise des Händlers können abweichen.

	Benennung und Anwendung	Bestell-Nr.	VPE	PoM € pro VPE [1]	PiM € pro VPE [1]	VSE	PoM € pro VSE [1]	TP	RG
	Zubehör für ROTEX RO 150 FEQ								
	Protector, FESTOOL 150FX für RO 150 FEQ; zum Schutz von Schleifteller und Werkstück bei minimalem Randabstand	493913*	1	14,50	17,40	1	14,50	0	208001
	Zusatzhandgriff, ZG-RAS/RO für RO 150, RAS, WTS 150, RAP 80/150/180	487865**	1	8,60	10,32	1	8,60	0	208010
	Handgriff, BG-RO 150 für RO 150 FEQ	495188*	1	22,50	27,00	1	22,50	0	208001
	FastFix Schleifteller Ø 90 mm für RO 90 DX								
	Schleifteller, ST-STF D90/7 FX H-HT harte Ausführung; hochtemperaturbeständige Klette; für ebene Flächen und schmale Kanten Anschlussgewinde FastFix	495623*	1	34,50	41,40	1	34,50	0	408003
	Schleifteller, ST-STF D90/7 FX W-HT weiche Ausführung; hochtemperaturbeständige Klette; für universellen Einsatz auf ebenen und gewölbten Flächen Anschlussgewinde FastFix	496804*	1	34,50	41,40	1	34,50	0	408003
	Interface-Pad, IP-STF-D90/6 als Dämpfungselement zwischen Schleifscheibe und Schleifteller; Interface-Pad D 90 mm Höhe 15 mm; Durchmesser 90 mm	497481*	1	9,00	10,80	1	9,00	0	408006
	Schleifschuh, SSH-GE-STF-RO90 DX für Schleifmittel V93; Delta-Schleifschuh; Tischplatte ohne auswechselbaren Schleifschuh; zum Aufnehmen der Schleifschuhe StickFix weich und hart Anschlussgewinde FastFix	496802*	1	28,10	33,72	1	28,10	0	408004
	Schleifschuh, SSH-STF-V93/6-H/2 für DX 93, RO 90 DX; StickFix Klettbelag für schnellen Schleifmittelwechsel; harte Ausführung; mit Druckknopf	488716*	2	16,80	20,16	1	16,80	0	408004
	Schleifschuh, SSH-STF-V93/6-W/2 für DX 93, RO 90 DX; StickFix Klettbelag für schnellen Schleifmittelwechsel; weiche Ausführung; mit Druckknopf	488715*	2	16,80	20,16	1	16,80	0	408004
	Schleifschuh, LSS-STF-RO90 V93/6 für Schleifmittel V93; Tischplatte inkl. auswechselbarem Schleifschuh; Lamellenschleifschuh V93; zum Schleifen in engen Zwischenräumen	496803*	1	34,50	41,40	1	34,50	0	408004
	Schleifschuh, LSS-STF-RO90 V93 E Ersatz-Schleifauflage für Lamellenschleifschuh	497483*	1	26,60	31,92	1	26,60	0	408004

*SB-verpacktes Zubehör und Verbrauchsmaterial für Lochwand
**im Karton

VPE = Packungsinhalt pro Bestellnummer
VSE = Handels-Versandeinheit pro Bestellnummer

[1] Unverbindliche Preisempfehlung des Herstellers. Preise des Händlers können abweichen.

	Benennung und Anwendung	Bestell-Nr.	VPE	PoM € pro VPE [1]	PiM € pro VPE [1]	VSE	PoM € pro VSE [1]	TP	RG
	FastFix Schleifteller Ø 125 mm für RO 125 FEQ								
	Schleifteller, ST-STF D125/8 FX-H-HT harte Ausführung; hochtemperaturbeständige Klette; hohe Kantenfestigkeit; für ebene Flächen und schmale Kanten Anschlussgewinde FastFix	492127*	1	42,40	50,88	1	42,40	0	408003
	Schleifteller, ST-STF D125/8 FX-W-HT weiche Ausführung; hochtemperaturbeständige Klette; für universellen Einsatz auf ebenen und gewölbten Flächen Anschlussgewinde FastFix	492125*	1	42,40	50,88	1	42,40	0	408003
	Schleifteller, ST-STF D125/8 FX-SW superweiche Ausführung; elastische Struktur; für starke Rundungen und Wölbungen Anschlussgewinde FastFix	492126*	1	42,40	50,88	1	42,40	0	408003
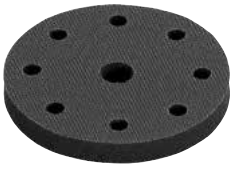	**Interface-Pad, IP-STF-D120/8-J** für Schleifarbeiten an geschweiften Teilen und Feinschliff mit Exzenterschleifer Ø 125 mm; als Dämpfungselement zwischen Schleifscheibe und Schleifteller; JETSTREAM Höhe 15 mm; Durchmesser 120 mm; Lochkreis-Ø 90 mm	492271*	1	10,90	13,08	1	10,90	0	408006
	FastFix Schleifteller Ø 150 mm MULTI-JETSTREAM 2 (hart H/weich W/superweich SW) für RO 150 FEQ								
	Schleifteller, ST-STF D150/MJ2-FX-H-HT für RO 150 FEQ; harte Ausführung; hochtemperaturbeständige Klette; hohe Kantenfestigkeit; für ebene Flächen und schmale Kanten; MULTI-JETSTREAM 2 Durchmesser 150 mm; Anschlussgewinde FastFix	202463*	1	54,40	65,28	1	54,40	0	408003
	Schleifteller, ST-STF D150/MJ2-FX-W-HT für RO 150 FEQ; weiche Ausführung; hochtemperaturbeständige Klette; für universellen Einsatz auf ebenen und gewölbten Flächen; MULTI-JETSTREAM 2 Durchmesser 150 mm; Anschlussgewinde FastFix	202461*	1	54,40	65,28	1	54,40	0	408003
	Schleifteller, ST-STF D150/MJ2-FX-SW für RO 150 FEQ; superweiche Ausführung; elastische Struktur; MULTI-JETSTREAM 2; für starke Rundungen und Wölbungen Durchmesser 150 mm; Anschlussgewinde FastFix	202462*	1	54,40	65,28	1	54,40	0	408003

Exzenterschleifer

	Akku-Exzenterschleifer ETSC 125 EC-TEC Motor; JETSTREAM; 2 mm Exzenterhub; die passenden Zubehörakkus und Ladegeräte finden Sie unter „Akku- und Ladetechnik"								
	Akku-Exzenterschleifer, ETSC 125-Basic ohne Akkupack, ohne Ladegerät, StickFix Schleifteller Ø 125 mm W-HT (weich-HT) (492280), Festool PROTECTOR (201690), Longlife-Staubfangbeutel (201693), Systainer SYS3 M 187 (204842)	576370	1	295,00	354,00	1	295,00	33	108014

*SB-verpacktes Zubehör und Verbrauchsmaterial für Lochwand
**im Karton

VPE = Packungsinhalt pro Bestellnummer
VSE = Handels-Versandeinheit pro Bestellnummer

[1] Unverbindliche Preisempfehlung des Herstellers. Preise des Händlers können abweichen.

Schleifen

	Benennung und Anwendung	Bestell-Nr.	VPE	PoM € pro VPE [1]	PiM € pro VPE [1]	VSE	PoM € pro VSE [1]	TP	RG
	Akku-Exzenterschleifer, ETSC 125 3,1 I-Plus 2 x Akkupack BP 18 Li 3,1 ERGO-I (202497), Schnelladegerät TCL 6 (201135), StickFix Schleifteller Ø 125 mm W-HT (weich-HT) (492280), Festool PROTECTOR (201690), Longlife-Staubfangbeutel (201693), Systainer SYS3 M 187 (204842)	576376	1	500,00	600,00	1	500,00	33	108014
	Akku-Exzenterschleifer, ETSC 125 Li 3,1 I-Set 2 x Akkupack BP 18 Li 3,1 ERGO-I (202497), Schnelladegerät TCL 6 (201135), Netzadapter ACA 18V ERGO (inkl. plug it-Netzkabel) (202501), StickFix Schleifteller Ø 125 mm W-HT (weich-HT) (492280), Festool PROTECTOR (201690), Longlife-Staubfangbeutel (201693), Systainer SYS-COMBI 2 (200117)	575712	1	632,00	758,40	1	632,00	33	108014
	Exzenterschleifer ETS EC 125/3 EC-TEC Motor; JETSTREAM; 3 mm Exzenterhub								
	Exzenterschleifer, ETS EC 125/3 EQ-Plus StickFix Schleifteller Ø 125 mm W-HT (weich-HT) (492286), Schraubendreher SW 5, Systainer SYS3 M 187 (204842)	576341	1	560,00	672,00	1	560,00	40	108012
	Exzenterschleifer ETS 125 JETSTREAM; 2 mm Exzenterhub								
	Exzenterschleifer, ETS 125 REQ StickFix Schleifteller Ø 125 mm W-HT (weich-HT) (492280), Festool PROTECTOR (201690), Longlife-Staubfangbeutel (201693)	201213	1	307,00	368,40	1	307,00	22	108010
	Exzenterschleifer, ETS 125 REQ-Plus StickFix Schleifteller Ø 125 mm W-HT (weich-HT) (492280), Festool PROTECTOR (201690), Longlife-Staubfangbeutel (201693), Systainer SYS3 M 187 (204842)	576069	1	341,00	409,20	1	341,00	22	108010
	Exzenterschleifer ETS EC 150/3 EC-TEC Motor; MULTI-JETSTREAM 2; 3 mm Exzenterhub								
	Exzenterschleifer, ETS EC 150/3 EQ für Feinschliff; M8 Schleifteller Ø 150 mm MULTI-JETSTREAM 2 (superweich SW) (202459), Schraubendreher SW 5	575032	1	526,00	631,20	1	526,00	40	108012
	Exzenterschleifer, ETS EC 150/3 EQ-Plus für Feinschliff; M8 Schleifteller Ø 150 mm MULTI-JETSTREAM 2 (superweich SW) (202459), Schraubendreher SW 5, Systainer SYS3 M 187 (204842)	576320	1	560,00	672,00	1	560,00	40	108012
	Exzenterschleifer ETS 150/3 MULTI-JETSTREAM 2; 3 mm Exzenterhub								
	Exzenterschleifer, ETS 150/3 EQ für Feinschliff; M8 Schleifteller Ø 150 mm MULTI-JETSTREAM 2 (superweich SW) (202459), Filterkassette, Schraubendreher SW 5	575023	1	358,00	429,60	1	358,00	26	108010
	Exzenterschleifer, ETS 150/3 EQ-Plus für Feinschliff; M8 Schleifteller Ø 150 mm MULTI-JETSTREAM 2 (superweich SW) (202459), Filterkassette, Schraubendreher SW 5, Systainer SYS3 M 187 (204842)	576072	1	397,00	476,40	1	397,00	26	108010
	Exzenterschleifer ETS EC 150/5 EC-TEC Motor; MULTI-JETSTREAM 2; 5 mm Exzenterhub								
	Exzenterschleifer, ETS EC 150/5 EQ für Grob- und Zwischenschliff; M8 Schleifteller Ø 150 mm MULTI-JETSTREAM 2 (weich W) (202458), Schraubendreher SW 5	575043	1	526,00	631,20	1	526,00	40	108012
	Exzenterschleifer, ETS EC 150/5 EQ-Plus für Grob- und Zwischenschliff; M8 Schleifteller Ø 150 mm MULTI-JETSTREAM 2 (weich W) (202458), Schraubendreher SW 5, Systainer SYS3 M 187 (204842)	576329	1	560,00	672,00	1	560,00	40	108012

*SB-verpacktes Zubehör und Verbrauchsmaterial für Lochwand
**im Karton

VPE = Packungsinhalt pro Bestellnummer
VSE = Handels-Versandeinheit pro Bestellnummer

[1] Unverbindliche Preisempfehlung des Herstellers. Preise des Händlers können abweichen.

	Benennung und Anwendung	Bestell-Nr.	VPE	PoM € pro VPE [1]	PiM € pro VPE [1]	VSE	PoM € pro VSE [1]	TP	RG
	Exzenterschleifer ETS 150/5 MULTI-JETSTREAM 2; 5 mm Exzenterhub								
	Exzenterschleifer, ETS 150/5 EQ für Grob- und Zwischenschliff; M8 Schleifteller Ø 150 mm MULTI-JETSTREAM 2 (weich W) (202458), Filterkassette, Schraubendreher SW 5	575057	1	358,00	429,60	1	358,00	26	108010
	Exzenterschleifer, ETS 150/5 EQ-Plus für Grob- und Zwischenschliff; M8 Schleifteller Ø 150 mm MULTI-JETSTREAM 2 (weich W) (202458), Filterkassette, Schraubendreher SW 5, Systainer SYS3 M 187 (204842)	576080	1	397,00	476,40	1	397,00	26	108010

Zubehör für Exzenterschleifer

Akkupack und Netzadapter

		Spannung V	Kapazität Ah	Gewicht kg	Bluetooth®								
	BP 18 Li 3,1 Ergo-I für Akku-Schleifer RTSC 400, DTSC 400, ETSC 125; Bluetooth® ermöglicht automatisches Starten des CLEANTEC Absaugmobils beim Einschalten des Akkuwerkzeugs (Einsatz eines Bluetooth® fähigen Absaugmobils vorausgesetzt); mit allen anderen Festool Akkuwerkzeugen nicht kompatibel; ergonomische, leichte Bauform für perfektes Handling mit den Festool Akkuschleifern	18	3,1	0,4	ja	202497*	1	93,80	112,56	1	93,80	0	230002
	ACA 220-240/18V Ergo für Akku-Schleifer RTSC 400, DTSC 400, ETSC 125; mit allen anderen Festool Akkuwerkzeugen nicht kompatibel; für elektrischen Dauerbetrieb der Akku-Schleifer RTSC 400, DTSC 400, ETSC 125; ergonomische, leichte Bauform; plug it-Netzkabel (4 m) (203914); Eingangsspannung 220-240 V	18 – 20	–	0,3	–	202501*	1	118,90	142,68	1	118,90	0	230003

Schleifteller Ø 125 mm

	Schleifteller, ST-STF 125/8-M8-J H für ETS EC 125, LEX 125; harte Ausführung; hochtemperaturbeständige Klette; hohe Kantenfestigkeit; für ebene Flächen und schmale Kanten; JETSTREAM Anschlussgewinde M8	492284*	1	52,90	63,48	1	52,90	0	408003
	Schleifteller, ST-STF 125/8-M8-J W-HT für ETS EC 125, LEX 125; weiche Ausführung; hochtemperaturbeständige Klette; für universellen Einsatz auf ebenen und gewölbten Flächen; JETSTREAM Anschlussgewinde M8	492286*	1	52,90	63,48	1	52,90	0	408003
	Schleifteller, ST-STF 125/8-M8-J SW für ETS EC 125, LEX 125; superweiche Ausführung; elastische Struktur; für starke Rundungen und Wölbungen; JETSTREAM Anschlussgewinde M8	492288*	1	52,90	63,48	1	52,90	0	408003
	Schleifteller, ST-STF 125/8-M4-J W-HT für ES 125, ETS 125, ETSC 125; weiche Ausführung; hochtemperaturbeständige Klette; für universellen Einsatz auf ebenen und gewölbten Flächen; JETSTREAM Anschlussgewinde M4; Lochkreis-Ø 90 mm	492280*	1	51,50	61,80	1	51,50	0	408003

*SB-verpacktes Zubehör und Verbrauchsmaterial für Lochwand
**im Karton

VPE = Packungsinhalt pro Bestellnummer
VSE = Handels-Versandeinheit pro Bestellnummer

[1] Unverbindliche Preisempfehlung des Herstellers. Preise des Händlers können abweichen.

Schleifen

	Benennung und Anwendung	Bestell-Nr.	VPE	PoM € pro VPE [1]	PiM € pro VPE [1]	VSE	PoM € pro VSE [1]	TP	RG
	Schleifteller, ST-STF 125/8-M4-J SW für ES 125, ETS 125, ETSC 125; superweiche Ausführung; elastische Struktur; für starke Rundungen und Wölbungen; JETSTREAM Anschlussgewinde M4; Lochkreis-Ø 90 mm	492282*	1	51,50	61,80	1	51,50	0	408003
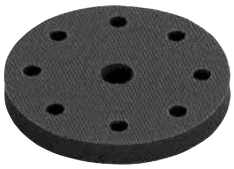	**Interface-Pad, IP-STF-D120/8-J** für Schleifarbeiten an geschweiften Teilen und Feinschliff mit Exzenterschleifer Ø 125 mm; als Dämpfungselement zwischen Schleifscheibe und Schleifteller; JETSTREAM Höhe 15 mm; Durchmesser 120 mm; Lochkreis-Ø 90 mm	492271*	1	10,90	13,08	1	10,90	0	408006
	M8 Schleifteller Ø 150 mm MULTI-JETSTREAM 2 (hart H/weich W/superweich SW)								
	Schleifteller, ST-STF D150/MJ2-M8-H-HT für ETS 150, ETS EC 150, LEX 150 und WTS 150/7; harte Ausführung; hochtemperaturbeständige Klette; hohe Kantenfestigkeit; für ebene Flächen und schmale Kanten; MULTI-JETSTREAM 2 Durchmesser 150 mm; Anschlussgewinde M8	202460*	1	54,40	65,28	1	54,40	0	408003
	Schleifteller, ST-STF D150/MJ2-M8-W-HT für ETS 150, ETS EC 150, LEX 150 und WTS 150/7; weiche Ausführung; hochtemperaturbeständige Klette; für universellen Einsatz auf ebenen und gewölbten Flächen; MULTI-JETSTREAM 2 Durchmesser 150 mm; Anschlussgewinde M8	202458*	1	54,40	65,28	1	54,40	0	408003
	Schleifteller, ST-STF D150/MJ2-M8-SW für ETS 150, ETS EC 150, LEX 150 und WTS 150/7; superweiche Ausführung; elastische Struktur; für starke Rundungen und Wölbungen; MULTI-JETSTREAM 2 Durchmesser 150 mm; Anschlussgewinde M8	202459*	1	54,40	65,28	1	54,40	0	408003
	Schleifteller, ST-STF D150/17 MJ 5/16" für Fremdmaschinen; für Desoutter: Mod.575, Mod.576; für Hamach/Rupes: BR3/E/ST/E ST, TA151ST; für Orka: ROA1 D/E, DAA1 D/E; MULTI-JETSTREAM Anschlussgewinde 5/16"	496210*	1	57,70	69,24	1	57,70	0	408003
	Interface-Pad, IP-STF D150/MJ2-5/2 für Exzenterschleifer mit Durchmesser 150 mm; als Dämpfungselement zwischen Schleifscheibe und Schleifteller; MULTI-JETSTREAM 2; optimale Dicke für Schleifarbeiten an Karosserien und ähnlich geformten Bauteilen Durchmesser 145 mm; Höhe 5 mm	203348*	2	23,60	28,32	1	23,60	0	408006
	Interface-Pad, IP-STF D150/MJ2-15/1 für Exzenterschleifer mit Durchmesser 150 mm; als Dämpfungselement zwischen Schleifscheibe und Schleifteller; MULTI-JETSTREAM 2; optimale Dicke für Schleifarbeiten an stark gewölbten Bauteilen Durchmesser 145 mm; Höhe 15 mm	203351*	1	15,10	18,12	1	15,10	0	408006

*SB-verpacktes Zubehör und Verbrauchsmaterial für Lochwand
**im Karton

VPE = Packungsinhalt pro Bestellnummer
VSE = Handels-Versandeinheit pro Bestellnummer

[1] Unverbindliche Preisempfehlung des Herstellers.
Preise des Händlers können abweichen.

	Benennung und Anwendung	Bestell-Nr.	VPE	PoM € pro VPE [1]	PiM € pro VPE [1]	VSE	PoM € pro VSE [1]	TP	RG
	Protector und Staubfangbeutel								
	Protector, PR ETS-R 125 für ETS 125 REQ, ETSC 125; zum schonenden Schleifen entlang von Fensterscheiben, Rahmen und Füllungen; zum Schutz von Schleifteller und Werkstück bei minimalem Randabstand	201690*	1	11,20	13,44	1	11,20	0	208001
	Longlife-Staubfangbeutel, SB-Longlife RTS/DTS/ETS für RTS 400, RTSC 400, DTS 400, DTSC 400, ETS 125, ETSC 125; zur Aufnahme von Stäuben und staubarmen Entsorgung des Saugguts; mehrfach entleerbar und verschleißresistent dank hochfestem, langlebigen Polyester-Vlies	201693*	1	30,70	36,84	1	30,70	0	208001
	Turbofilter								
	Turbofilter, TF-RS 400/5 für RS 400, RTS 400, DS 400, DTS 400, ES 125, ETS 125; zur Einlage in Filterkassette; Papierfilter für Turboabsaugung	489128*	5	9,90	11,88	5	49,50	0	208002
	Turbofilter, TF-RS 400/25 für RS 400, RTS 400, DS 400, DTS 400, ES 125, ETS 125; zur Einlage in Filterkassette; Papierfilter für Turboabsaugung	489127**	25	40,40	48,48	1	40,40	0	208002
	Turbofilter, TF II-RS/ES/ET/5 für RS 300, RS 3, RS 200, RS 2, ES 150, ETS 150, ET 2; zur Einlage in Filterkassette; Papierfilter für Turboabsaugung	487779*	5	8,80	10,56	5	44,00	0	208002
	Turbofilter, TF II-RS/ES/ET/25 für RS 300, RS 3, RS 200, RS 2, ES 150, ETS 150, ET 2; zur Einlage in Filterkassette; Papierfilter für Turboabsaugung	487871**	25	35,70	42,84	1	35,70	0	208002
	Turbofilter-Set								
	Turbofilter-Set, TFS-RS 400 für RS 400, RTS 400, DS 400, DTS 400, ES 125, ETS 125; für eine freie Sicht und ein gesundes Arbeitsumfeld; nicht für neue Generation RTS/DTS 400 REQ und ETS 125 REQ; Papierfilter für Turboabsaugung mit Halterung; Filterkassette, 5 x Turbofilter	489129*	1	24,80	29,76	1	24,80	0	208002
	Turbofilter-Set, TFS-ES 150 für ES 150, ETS 150; für eine freie Sicht und ein gesundes Arbeitsumfeld; nicht geeignet für ETS EC 125/150; Papierfilter für Turboabsaugung mit Halterung; Filterkassette, Turbofilter	489631*	1	27,00	32,40	1	27,00	0	208001
	Turbofilter-Set, TFS II-ET/RS für RS 300, RS 3, RS 200, RS 2, ET 2; für eine freie Sicht und ein gesundes Arbeitsumfeld; Papierfilter für Turboabsaugung mit Halterung; Filterkassette, 5 x Turbofilter	487780*	1	27,00	32,40	1	27,00	0	208002

Kantenschleifer

	Akku-Kantenschleifer ES-ETSC die passenden Zubehörakkus und Ladegeräte finden Sie unter „Akku- und Ladetechnik"								
	Akku-Kantenschleifer, ES-ETSC 125 3,1 I-Plus zum winkeltreuen, abkippsicheren Schleifen von gefüllerten, lackierten und Massivholzkanten; Ansetzhilfe AH-ES-ETS/ETSC (205316), 2 x Akkupack BP 18 Li 3,1 ERGO-I (202497), Schnellladegerät TCL 6 (201135), StickFix Schleifteller Ø 125 mm W-HT (weich-HT) (492280), Longlife-Staubfangbeutel (201693), Innensechskantschlüssel SW 5, Systainer SYS3 M 337 (204844)	576684	1	569,00	682,80	1	569,00	33	108016

*SB-verpacktes Zubehör und Verbrauchsmaterial für Lochwand
**im Karton

VPE = Packungsinhalt pro Bestellnummer
VSE = Handels-Versandeinheit pro Bestellnummer

[1] Unverbindliche Preisempfehlung des Herstellers. Preise des Händlers können abweichen.

Schleifen

	Benennung und Anwendung	Bestell-Nr.	VPE	PoM € pro VPE [1]	PiM € pro VPE [1]	VSE	PoM € pro VSE [1]	TP	RG
	Kantenschleifer ES-ETS 125								
	Kantenschleifer, ES-ETS 125 REQ-Plus zum winkeltreuen, abkippsicheren Schleifen von gefüllerten, lackierten und Massivholzkanten; Ansetzhilfe AH-ES-ETS/ETSC (205316), StickFix Schleifteller Ø 125 mm W-HT (weich-HT) (492280), Longlife-Staubfangbeutel (201693), plug it-Netzkabel (4 m) (203914), Innensechskantschlüssel SW 5, Systainer SYS3 M 337 (204844)	576678	1	411,00	493,20	1	411,00	22	108015

Zubehör für Akku-Kantenschleifer und Kantenschleifer

	Zubehör für Akku-Kantenschleifer und Kantenschleifer								
	Ansetzhilfe, AH-ES-ETS/ETSC für ETS 125 REQ, ETSC 125, ES-ETS 125 und ES-ETSC 125; nicht geeignet für ETS EC 125, ETS 125 und ES 125; zum winkeltreuen, abkippsicheren Schleifen von gefüllerten, lackierten und Massivholzkanten; Laufsohle LAS-H-ES (205491), Laufsohle LAS-W-ES (205492), Innensechskantschlüssel SW 5 Winkeleinstellung 43 - 92 °; Kantenhöhe 5 - 60 mm	205316**	1	129,70	155,64	1	129,70	0	208011
	Laufsohle, LAS-H-ES für AH-ES-ETS/ETSC, ES-ETSC und ES-ETS; Allround-Gleitplatte aus Kunststoff für Holz oder holzähnliche Werkstoffe	205491*	1	13,00	15,60	1	13,00	0	208011
	Laufsohle, LAS-W-ES für AH-ES-ETS/ETSC, ES-ETSC und ES-ETS; Gleitplatte mit Klettbelag zum Aufbringen eines Velours-Gleitbelags zum Schleifen glatter oder empfindlicher Werkstücke; Gleitbelag GB-LAS-STF-ES	205492*	1	20,00	24,00	1	20,00	0	208011
	Gleitbelag, GB-LAS-STF-ES/5 für AH-ES-ETS/ETSC, LAS-W-ES, ES-ETSC und ES-ETS; Velours-Gleitbelag zum schnellen und einfachen Austausch; verwenden Sie für unterschiedliche Einsatzzwecke, z. B. geölte und lackierte Oberflächen, jeweils einen eigenen Gleitbelag	205493*	1	22,10	26,52	1	22,10	0	408005

RUTSCHER für den Feinschliff

	Akku-Rutscher RTSC 400 EC-TEC Motor; die passenden Zubehörakkus und Ladegeräte finden Sie unter „Akku- und Ladetechnik"								
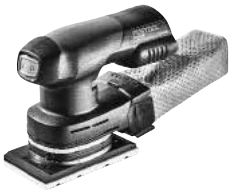	**Akku-Rutscher, RTSC 400-Basic** ohne Akkupack, ohne Ladegerät, StickFix Schleifschuh 80 x 130 mm (489252), Festool PROTECTOR (201691), Longlife-Staubfangbeutel (201693), Systainer SYS3 M 187 (204842)	576347	1	295,00	354,00	1	295,00	33	108013
	Akku-Rutscher, RTSC 400 3,1 I-Plus 2 x Akkupack BP 18 Li 3,1 ERGO-I (202497), Schnellladegerät TCL 6 (201135), StickFix Schleifschuh 80 x 130 mm (489252), Festool PROTECTOR (201691), Longlife-Staubfangbeutel (201693), Systainer SYS3 M 187 (204842)	576353	1	500,00	600,00	1	500,00	33	108013
	Akku-Rutscher, RTSC 400 Li 3,1 I-Set 2 x Akkupack BP 18 Li 3,1 ERGO-I (202497), Schnelladegerät TCL 6 (201135), Netzadapter ACA 18V ERGO (inkl. plug it-Netzkabel) (202501), StickFix Schleifschuh 80 x 130 mm (489252), Festool PROTECTOR (201691), Longlife-Staubfangbeutel (201693), Systainer SYS-COMBI 2 (200117)	575724	1	632,00	758,40	1	632,00	33	108013

*SB-verpacktes Zubehör und Verbrauchsmaterial für Lochwand
**im Karton

VPE = Packungsinhalt pro Bestellnummer
VSE = Handels-Versandeinheit pro Bestellnummer

[1] Unverbindliche Preisempfehlung des Herstellers. Preise des Händlers können abweichen.

Schleifen

	Benennung und Anwendung	Bestell-Nr.	VPE	PoM € pro VPE [1]	PiM € pro VPE [1]	VSE	PoM € pro VSE [1]	TP	RG
	RUTSCHER RTS 400								
	RUTSCHER, RTS 400 REQ StickFix Schleifschuh 80 x 130 mm (489252), Festool PROTECTOR (201691), Longlife-Staubfangbeutel (201693)	201224	1	307,00	368,40	1	307,00	22	108003
	RUTSCHER, RTS 400 REQ-Plus StickFix Schleifschuh 80 x 130 mm (489252), Festool PROTECTOR (201691), Longlife-Staubfangbeutel (201693), Systainer SYS3 M 187 (204842)	576057	1	341,00	409,20	1	341,00	22	108003
	Akku-Deltaschleifer DTSC 400 EC-TEC Motor; die passenden Zubehörakkus und Ladegeräte finden Sie unter „Akku- und Ladetechnik"								
	Akku-Deltaschleifer, DTSC 400-Basic ohne Akkupack, ohne Ladegerät, StickFix Schleifschuh 100 x 150 mm (493723), Festool PROTECTOR (201692), Longlife-Staubfangbeutel (201693), Systainer SYS3 M 187 (204842)	576359	1	295,00	354,00	1	295,00	33	108013
	Akku-Deltaschleifer, DTSC 400 3,1 I-Plus 2 x Akkupack BP 18 Li 3,1 ERGO-I (202497), Schnellladegerät TCL 6 (201135), StickFix Schleifschuh 100 x 150 mm (493723), Festool PROTECTOR (201692), Longlife-Staubfangbeutel (201693), Systainer SYS3 M 187 (204842)	576365	1	500,00	600,00	1	500,00	33	108013
	Akku-Deltaschleifer, DTSC 400 Li 3,1 I-Set 2 x Akkupack BP 18 Li 3,1 ERGO-I (202497), Schnellladegerät TCL 6 (201135), Netzadapter ACA 18V ERGO (inkl. plug it-Netzkabel) (202501), StickFix Schleifschuh 100 x 150 mm (493723), Festool PROTECTOR (201692), Longlife-Staubfangbeutel (201693), Systainer SYS-COMBI 2 (200117)	575703	1	632,00	758,40	1	632,00	33	108013
	Deltaschleifer DTS 400								
	Deltaschleifer, DTS 400 REQ StickFix Schleifschuh 100 x 150 mm (493723), Festool PROTECTOR (201692), Longlife-Staubfangbeutel (201693)	201231	1	307,00	368,40	1	307,00	22	108003
	Deltaschleifer, DTS 400 REQ-Plus StickFix Schleifschuh 100 x 150 mm (493723), Festool PROTECTOR (201692), Longlife-Staubfangbeutel (201693), Systainer SYS3 M 187 (204842)	576064	1	341,00	409,20	1	341,00	22	108003

Zubehör für RUTSCHER

Akkupack und Netzadapter

		Spannung V	Kapazität Ah	Gewicht kg	Bluetooth®	Eingangs-spannung V								
	BP 18 Li 3,1 Ergo-I für Akku-Schleifer RTSC 400, DTSC 400, ETSC 125; Bluetooth® ermöglicht automatisches Starten des CLEANTEC Absaugmobils beim Einschalten des Akkuwerkzeugs (Einsatz eines Bluetooth® fähigen Absaugmobils vorausgesetzt); mit allen anderen Festool Akkuwerkzeugen nicht kompatibel; ergonomische, leichte Bauform für perfektes Handling mit den Festool Akkuschleifern	18	3,1	0,4	ja	–	202497*	1	93,80	112,56	1	93,80	0	230002
	ACA 220-240/18V Ergo für Akku-Schleifer RTSC 400, DTSC 400, ETSC 125; mit allen anderen Festool Akkuwerkzeugen nicht kompatibel; für elektrischen Dauerbetrieb der Akku-Schleifer RTSC 400, DTSC 400, ETSC 125; ergonomische, leichte Bauform; plug it-Netzkabel (4 m) (203914)	18 – 20	–	0,3	–	220 – 240	202501*	1	118,90	142,68	1	118,90	0	230003

*SB-verpacktes Zubehör und Verbrauchsmaterial für Lochwand
**im Karton

VPE = Packungsinhalt pro Bestellnummer
VSE = Handels-Versandeinheit pro Bestellnummer

[1] Unverbindliche Preisempfehlung des Herstellers. Preise des Händlers können abweichen.

	Benennung und Anwendung	Bestell-Nr.	VPE	PoM € pro VPE [1]	PiM € pro VPE [1]	VSE	PoM € pro VSE [1]	TP	RG
	Schleifschuhe und Schleifzubehör								
	Schleifschuh, SSH-STF-115x225/10 für RS 200, RS 2, RS 100, RS 1; StickFix Klettbelag für schnellen Schleifmittelwechsel Maße 115 x 225 mm	483679*	1	37,60	45,12	1	37,60	0	408004
	Schleifschuh, SSH-115x225/10 für RS 200, RS 2, RS 100, RS 1; für Schleifmittel zum Spannen Maße 115 x 225 mm	489629*	1	33,10	39,72	1	33,10	0	408004
	Schleifschuh, SSH-STF-115x221/10 RS 1 C für RS 100 C, RS 1 C; StickFix Klettbelag für schnellen Schleifmittelwechsel Maße 115 x 221 mm	488226*	1	37,60	45,12	1	37,60	0	408004
	Schleifschuh, SSH-STF-93x175/8 für RS 300, RS 3, LRS 93; StickFix Klettbelag für schnellen Schleifmittelwechsel Maße 93 x 175 mm	483905*	1	31,90	38,28	1	31,90	0	408004
	Schleifschuh, SSH-93x175/8 für RS 300, RS 3, LRS 93; für Schleifmittel zum Spannen Maße 93 x 175 mm	489630*	1	27,90	33,48	1	27,90	0	408004
	Lamellenschleifschuh, SSH-STF-L93x230/0 für RS 300, RS 3, LRS 93; StickFix; Ausführung Lamellenschleifschuh Maße 93 x 230 mm	486371*	1	35,50	42,60	1	35,50	0	408004
	Bügeleisenschleifschuh, SSH-STF-V93x266/14 für RS 300, RS 3, LRS 93; StickFix; Ausführung Bügeleisenschleifschuh Maße 93 x 266 mm	486418*	1	45,70	54,84	1	45,70	0	408004
	Schleifschuh, SSH-STF-80x130/12 für RTS 400, RS 400, RTSC 400; StickFix Klettbelag für schnellen Schleifmittelwechsel; gelocht mit 12 Absauglöchern Maße 80 x 130 mm	489252*	1	26,90	32,28	1	26,90	0	408004
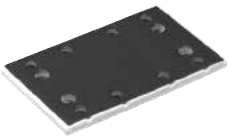	**Schleifschuh, SSH-STF-80x130/8** für RS 4; StickFix Klettbelag für schnellen Schleifmittelwechsel; gelocht mit 8 Absauglöchern Maße 80 x 130 mm	483906*	1	27,40	32,88	1	27,40	0	408004
	Schleifschuh, SSH-STF-Delta100x150/7 für DTS 400, DTSC 400, DS 400; zum Schleifen bis in die Ecken Maße 100 x 150 mm	493723*	1	30,50	36,60	1	30,50	0	408004
	Schleifschuh, SSH-STF-V93/6-H/2 für DX 93, RO 90 DX; StickFix Klettbelag für schnellen Schleifmittelwechsel; harte Ausführung; mit Druckknopf	488716*	2	16,80	20,16	1	16,80	0	408004
	Schleifschuh, SSH-STF-V93/6-W/2 für DX 93, RO 90 DX; StickFix Klettbelag für schnellen Schleifmittelwechsel; weiche Ausführung; mit Druckknopf	488715*	2	16,80	20,16	1	16,80	0	408004

*SB-verpacktes Zubehör und Verbrauchsmaterial für Lochwand
**im Karton

VPE = Packungsinhalt pro Bestellnummer
VSE = Handels-Versandeinheit pro Bestellnummer

[1] Unverbindliche Preisempfehlung des Herstellers.
Preise des Händlers können abweichen.

	Benennung und Anwendung	Bestell-Nr.	VPE	PoM € pro VPE [1]	PiM € pro VPE [1]	VSE	PoM € pro VSE [1]	TP	RG
	Lamellenschleifschuh, SSH-STF-V93L/6 für DX 93; StickFix	488036*	1	15,00	18,00	1	15,00	0	408004
	Umrüst-Set, TP-STF-V93-W für DX 93; bestehend aus Tischplatte TP-STF-DX93 und Schleifschuh SSH-STF-V93/6-W; mit Druckknopf; StickFix	488899*	1	19,00	22,80	1	19,00	0	408004
	Tischplatte, TP-STF-DX93 für DX 93; StickFix Zubehör zur Befestigung des Schleifschuhs	488717*	1	13,60	16,32	1	13,60	0	408004
	Protector und Staubfangbeutel								
	Protector, PR RTS-R 80x133 für RTS 400 REQ, RTSC 400; zum schonenden Schleifen entlang von Fensterscheiben, Rahmen und Füllungen; zum Schutz von Schleifschuh und Werkstück bei minimalem Randabstand	201691*	1	11,20	13,44	1	11,20	0	208002
	Protector, PR DTS-R 100x150 für DTS 400 REQ, DTSC 400; zum schonenden Schleifen entlang von Fensterscheiben, Rahmen und Füllungen; zum Schutz von Schleifschuh und Werkstück bei minimalem Randabstand	201692*	1	11,20	13,44	1	11,20	0	208002
	Longlife-Staubfangbeutel, SB-Longlife RTS/DTS/ETS für RTS 400, RTSC 400, DTS 400, DTSC 400, ETS 125, ETSC 125; zur Aufnahme von Stäuben und staubarmen Entsorgung des Saugguts; mehrfach entleerbar und verschleißresistent dank hochfestem, langlebigen Polyester-Vlies	201693*	1	30,70	36,84	1	30,70	0	208001
	Turbofilter								
	Turbofilter, TF-RS 1/5 für RS 100, RS 1; zur Einlage in Filterkassette; Papierfilter für Turboabsaugung	483674*	5	10,20	12,24	5	51,00	0	208002
	Turbofilter, TF II-RS/ES/ET/5 für RS 300, RS 3, RS 200, RS 2, ES 150, ETS 150, ET 2; zur Einlage in Filterkassette; Papierfilter für Turboabsaugung	487779*	5	8,80	10,56	5	44,00	0	208002
	Turbofilter, TF II-RS/ES/ET/25 für RS 300, RS 3, RS 200, RS 2, ES 150, ETS 150, ET 2; zur Einlage in Filterkassette; Papierfilter für Turboabsaugung	487871**	25	35,70	42,84	1	35,70	0	208002
	Turbofilter, TF-RS 400/5 für RS 400, RTS 400, DS 400, DTS 400, ES 125, ETS 125; zur Einlage in Filterkassette; Papierfilter für Turboabsaugung	489128*	5	9,90	11,88	5	49,50	0	208002
	Turbofilter, TF-RS 400/25 für RS 400, RTS 400, DS 400, DTS 400, ES 125, ETS 125; zur Einlage in Filterkassette; Papierfilter für Turboabsaugung	489127**	25	40,40	48,48	1	40,40	0	208002

*SB-verpacktes Zubehör und Verbrauchsmaterial für Lochwand
**im Karton

VPE = Packungsinhalt pro Bestellnummer
VSE = Handels-Versandeinheit pro Bestellnummer

[1] Unverbindliche Preisempfehlung des Herstellers. Preise des Händlers können abweichen.

Schleifen

	Benennung und Anwendung	Bestell-Nr.	VPE	PoM € pro VPE [1]	PiM € pro VPE [1]	VSE	PoM € pro VSE [1]	TP	RG
	Turbofilter-Set								
	Turbofilter-Set, TFS-RS 400 für RS 400, RTS 400, DS 400, DTS 400, ES 125, ETS 125; für eine freie Sicht und ein gesundes Arbeitsumfeld; nicht für neue Generation RTS/DTS 400 REQ und ETS 125 REQ; Papierfilter für Turboabsaugung mit Halterung; Filterkassette, 5 x Turbofilter	489129*	1	24,80	29,76	1	24,80	0	208002
	Turbofilter-Set, TFS II-ET/RS für RS 300, RS 3, RS 200, RS 2, ET 2; für eine freie Sicht und ein gesundes Arbeitsumfeld; Papierfilter für Turboabsaugung mit Halterung; Filterkassette, 5 x Turbofilter	487780*	1	27,00	32,40	1	27,00	0	208002

Zubehör für Linearschleifer

	Profilschuhe mit werkzeuglosem FastFix Schleifschuhwechsel; für LS 130								
	Flach-Schleifschuh, SSH-STF-LS130-F Standard-Ausführung Maße 80 x 130 mm	490161*	1	31,30	37,56	1	31,30	0	408004
	Falz-Profilschuh, SSH-STF-LS130-90 GR 90 Grad Maße 80 x 130 mm	490162*	1	34,00	40,80	1	34,00	0	408004
	Radius-Profilschuh, SSH-STF-LS130-R6KV Radius R6 konkav Maße 80 x 130 mm	490163*	1	34,00	40,80	1	34,00	0	408004
	Radius-Profilschuh, SSH-STF-LS130-R10KV Radius R10 konkav Maße 80 x 130 mm	491197*	1	34,00	40,80	1	34,00	0	408004
	Radius-Profilschuh, SSH-STF-LS130-R18KV Radius R18 konkav Maße 80 x 130 mm	490164*	1	34,00	40,80	1	34,00	0	408004
	Radius-Profilschuh, SSH-STF-LS130-R25KV Radius R25 konkav Maße 80 x 130 mm	490165*	1	34,00	40,80	1	34,00	0	408004
	V-Nut-Profilschuh, SSH-STF-LS130-V10 Maße 80 x 130 mm; Mindest-Grundmaß der V-Nut 10 mm	490166*	1	34,00	40,80	1	34,00	0	408004

*SB-verpacktes Zubehör und Verbrauchsmaterial für Lochwand
**im Karton

VPE = Packungsinhalt pro Bestellnummer
VSE = Handels-Versandeinheit pro Bestellnummer

[1] Unverbindliche Preisempfehlung des Herstellers. Preise des Händlers können abweichen.

	Benennung und Anwendung	Bestell-Nr.	VPE	PoM € pro VPE [1]	PiM € pro VPE [1]	VSE	PoM € pro VSE [1]	TP	RG
	Hohlkehl-Profilschuh, SSH-STF-LS130-R5KX Radius R5 konvex Maße 80 x 130 mm	491198*	1	34,00	40,80	1	34,00	0	408004
	Hohlkehl-Profilschuh, SSH-STF-LS130-R15KX Radius R15 konvex Maße 80 x 130 mm	490167*	1	34,00	40,80	1	34,00	0	408004
	Selbstbau-Kit, SSH-STF-LS130 Kit Bausatz zur Erstellung eines beliebigen Profilschuhs	490780*	1	48,60	58,32	1	48,60	0	408004
	Interface-Pad, IP-STF-80x133/12-STF LS130/2 Dämpfungselement zwischen Schleifschuh und Schleifmittel Maße 80 x 133 mm; Höhe 5 mm	490160*	2	13,80	16,56	1	13,80	0	408006
	Lamellenschleifschuh, SSH-STF-LS130-LL195 zum Hinterschleifen von Beschlägen und Lamellen Maße 80 x 195 mm	491861*	1	19,60	23,52	1	19,60	0	408004

Zubehör für Rotationsschleifer

	Zubehör für Rotationsschleifer								
	Zusatzhandgriff, ZG-RAS/RO für RO 150, RAS, WTS 150, RAP 80/150/180	487865**	1	8,60	10,32	1	8,60	0	208010
	Schleifteller Ø 115 mm								
	Schleifteller, ST-STF-D115/0-M14 W für RAS 115; weiche Ausführung; für universellen Einsatz auf ebenen und gewölbten Flächen Anschlussgewinde M14	484173*	1	24,70	29,64	1	24,70	0	408003
	Schleifteller, ST-STF-D115/0-M14 H für RAS 115; harte Ausführung; hohe Kantenfestigkeit; für ebene Flächen und schmale Kanten Anschlussgewinde M14	484172*	1	25,40	30,48	1	25,40	0	408003
	Schleifteller, ST-D115/0-M14/2F für RAS 115; für Fiberscheiben und Longlife-Fiberscheiben Ø 115 mm; Spannmutter Anschlussgewinde M14	485298*	1	24,60	29,52	1	24,60	0	408003

*SB-verpacktes Zubehör und Verbrauchsmaterial für Lochwand
**im Karton

VPE = Packungsinhalt pro Bestellnummer
VSE = Handels-Versandeinheit pro Bestellnummer

[1] Unverbindliche Preisempfehlung des Herstellers. Preise des Händlers können abweichen.

Schleifen

	Benennung und Anwendung	Bestell-Nr.	VPE	PoM € pro VPE [1]	PiM € pro VPE [1]	VSE	PoM € pro VSE [1]	TP	RG
	Schleifteller Ø 180 mm								
	Schleifteller, ST-STF-D180/0-M14 W für RAS 180; weiche Ausführung; für universellen Einsatz auf ebenen und gewölbten Flächen Anschlussgewinde M14	485253*	1	49,70	59,64	1	49,70	0	408003
	Schleifteller, ST-D180/0-M14/2F für RAS 180; für Fiberscheiben Ø 180 mm Anschlussgewinde M14	485296*	1	49,70	59,64	1	49,70	0	408003

Bandschleifer

	Bandschleifer BS 75								
	Bandschleifer, BS 75 E-Plus Staubsack (490819), Absaugadapter (490818), Schleifband P100, stationäre Einrichtung (490820), SYS Maxi (490701)	575769	1	462,00	554,40	1	462,00	31	108004
	Bandschleifer, BS 75 E-Set Staubsack (490819), Absaugadapter (490818), Schleifband P100, stationäre Einrichtung (490820), Flächenschleifrahmen (490827), SYS Maxi (490701)	575771	1	591,00	709,20	1	591,00	31	108004

Zubehör für Bandschleifer

	Zubehör								
	Absaugadapter, AA-BS 75/105 für BS 75, BS 105; zum Anschluss von Saugschlauch an Bandschleifer	490818*	1	17,00	20,40	1	17,00	0	208003
	Staubsack, AS-BS 75/105 für BS 75, BS 105	490819**	1	33,00	39,60	1	33,00	0	208003
	Stationäreinrichtung, SE-BS 75/105 für BS 75, BS 105	490820**	2	30,00	36,00	1	30,00	0	208003
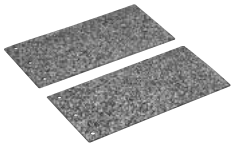	**Schleifunterlage, SU/GG-BS 75** für BS 75; aus Gewebe/Graphit	490823*	2	15,10	18,12	1	15,10	0	208003
	Schleifunterlage, SU/KM-BS 75 für BS 75; aus Kork/Metall für grobe Schleifarbeiten	490824*	1	10,60	12,72	1	10,60	0	208003

*SB-verpacktes Zubehör und Verbrauchsmaterial für Lochwand
**im Karton

VPE = Packungsinhalt pro Bestellnummer
VSE = Handels-Versandeinheit pro Bestellnummer

[1] Unverbindliche Preisempfehlung des Herstellers.
Preise des Händlers können abweichen.

Schleifen

	Benennung und Anwendung	Bestell-Nr.	VPE	PoM € pro VPE [1]	PiM € pro VPE [1]	VSE	PoM € pro VSE [1]	TP	RG
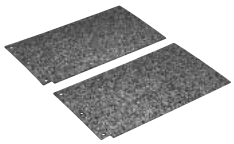	**Schleifunterlage, SU/GG-BS 105** für BS 105; aus Gewebe/Graphit	490825*	2	17,00	20,40	1	17,00	0	208003
	Schleifunterlage, SU/KM-BS 105 für BS 105; aus Kork/Metall für grobe Schleifarbeiten	490826*	1	12,30	14,76	1	12,30	0	208003
	Schleifrahmen, FSR-BS 75 für BS 75; schneller Einbau ohne Werkzeug	204803**	1	175,50	210,60	1	175,50	0	208003
	Schleifrahmen, FSR-BS 105 für BS 105; schneller Einbau ohne Werkzeug	204802**	1	220,70	264,84	1	220,70	0	208003

Zubehör für Bürstmaschine

Rustilonbürsten

		Außen-Ø mm	Breite mm	Bohrungs-Ø mm								
	LD 85 für BMS 180; mit Litzenstahldraht, Grundkörper aus Stahl; zum Strukturieren	150	85	50	411549**	1	182,00	218,40	1	182,00	0	508008
	KB 85 für BMS 180; Kunststoffborsten mit eingebettetem Schleifkorn K80, Grundkörper aus gespritztem Kunststoff; zum Zwischenschleifen	150	85	16 - 30	411969**	1	166,80	200,16	1	166,80	0	508008
	BG 80 für BMS 180; mit Sisalborsten, Grundkörper aus Stahl; zum Glätten und Reinigen	150	80	50	411887**	1	135,50	162,60	1	135,50	0	508008

*SB-verpacktes Zubehör und Verbrauchsmaterial für Lochwand
**im Karton

VPE = Packungsinhalt pro Bestellnummer
VSE = Handels-Versandeinheit pro Bestellnummer

[1] Unverbindliche Preisempfehlung des Herstellers.
Preise des Händlers können abweichen.

Druckluft-Exzenterschleifer

	Benennung und Anwendung	Bestell-Nr.	VPE	PoM € pro VPE [1]	PiM € pro VPE [1]	VSE	PoM € pro VSE [1]	TP	RG
	Druckluft-Exzenterschleifer LEX 3 77/2,5								
	Druckluft-Exzenterschleifer, LEX 3 77/2,5 Hinweis: Für den Betrieb ist das IAS 2/IAS 3-Anschlusssystem erforderlich; StickFix Schleifteller Ø 77 mm W-HT (weich) (498694), Flasche Reinigungs- und Schmieröl LFC 9022 (50 ml) (201077), Schraubendreher SW 4	691131	1	407,00	488,40	1	407,00	28	108007
	Druckluft-Exzenterschleifer LEX 3 125/3								
	Druckluft-Exzenterschleifer, LEX 3 125/3 Hinweis: Für den Betrieb ist das IAS 2/IAS 3-Anschlusssystem erforderlich; StickFix Schleifteller Ø 125 mm SW (superweich) (492288), Flasche Reinigungs- und Schmieröl LFC 9022 (50 ml) (201077), Schraubendreher SW 5	691140	1	587,00	704,40	1	587,00	40	108007
	Druckluft-Exzenterschleifer LEX 3 125/5								
	Druckluft-Exzenterschleifer, LEX 3 125/5 Hinweis: Für den Betrieb ist das IAS 2/IAS 3-Anschlusssystem erforderlich; StickFix Schleifteller Ø 125 mm W-HT (weich-HT) (492286), Flasche Reinigungs- und Schmieröl LFC 9022 (50 ml) (201077), Schraubendreher SW 5	691141	1	587,00	704,40	1	587,00	40	108007
	Druckluft-Exzenterschleifer LEX 3 150/3								
	Druckluft-Exzenterschleifer, LEX 3 150/3 Hinweis: Für den Betrieb ist das IAS 2/IAS 3-Anschlusssystem erforderlich; M8 Schleifteller Ø 150 mm MULTI-JETSTREAM 2 (superweich SW) (202459), Flasche Reinigungs- und Schmieröl LFC 9022 (50 ml) (201077), Schraubendreher SW 5	574996	1	587,00	704,40	1	587,00	40	108007
	Druckluft-Exzenterschleifer LEX 3 150/5								
	Druckluft-Exzenterschleifer, LEX 3 150/5 Hinweis: Für den Betrieb ist das IAS 2/IAS 3-Anschlusssystem erforderlich; M8 Schleifteller Ø 150 mm MULTI-JETSTREAM 2 (weich W) (202458), Flasche Reinigungs- und Schmieröl LFC 9022 (50 ml) (201077), Schraubendreher SW 5	575081	1	587,00	704,40	1	587,00	40	108007
	Druckluft-Exzenterschleifer LEX 3 150/7								
	Druckluft-Exzenterschleifer, LEX 3 150/7 Hinweis: Für den Betrieb ist das IAS 2/IAS 3-Anschlusssystem erforderlich; M8 Schleifteller Ø 150 mm MULTI-JETSTREAM 2 (weich W) (202458), Schraubendreher SW 5, Flasche Reinigungs- und Schmieröl LFC 9022 (50 ml) (201077)	575077	1	587,00	704,40	1	587,00	40	108007

*SB-verpacktes Zubehör und Verbrauchsmaterial für Lochwand
**im Karton

VPE = Packungsinhalt pro Bestellnummer
VSE = Handels-Versandeinheit pro Bestellnummer

[1] Unverbindliche Preisempfehlung des Herstellers. Preise des Händlers können abweichen.

Zubehör für Druckluft-Exzenterschleifer

	Benennung und Anwendung	Bestell-Nr.	VPE	PoM € pro VPE [1]	PiM € pro VPE [1]	VSE	PoM € pro VSE [1]	TP	RG
	Schleifteller Ø 77 mm								
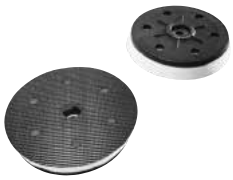	**Schleifteller, ST-STF-D77/6-M5 W** für LEX 3 77; weiche Ausführung; für robusten und universellen Einsatz Durchmesser 77 mm; Anschlussgewinde M5	498694*	1	31,90	38,28	1	31,90	0	408003
	Interface-Pad, IP-STF-D77/6 für LEX 3 77; als Dämpfungselement zwischen Schleifscheibe und Schleifteller Höhe 10 mm; Durchmesser 77 mm	498818*	2	19,10	22,92	1	19,10	0	408006
	Schleifteller Ø 125 mm								
	Schleifteller, ST-STF 125/8-M8-J H für ETS EC 125, LEX 125; harte Ausführung; hochtemperaturbeständige Klette; hohe Kantenfestigkeit; für ebene Flächen und schmale Kanten; JETSTREAM Anschlussgewinde M8	492284*	1	52,90	63,48	1	52,90	0	408003
	Schleifteller, ST-STF 125/8-M8-J W-HT für ETS EC 125, LEX 125; weiche Ausführung; hochtemperaturbeständige Klette; für universellen Einsatz auf ebenen und gewölbten Flächen; JETSTREAM Anschlussgewinde M8	492286*	1	52,90	63,48	1	52,90	0	408003
	Schleifteller, ST-STF 125/8-M8-J SW für ETS EC 125, LEX 125; superweiche Ausführung; elastische Struktur; für starke Rundungen und Wölbungen; JETSTREAM Anschlussgewinde M8	492288*	1	52,90	63,48	1	52,90	0	408003
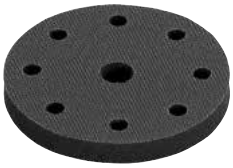	**Interface-Pad, IP-STF-D120/8-J** für Schleifarbeiten an geschweiften Teilen und Feinschliff mit Exzenterschleifer Ø 125 mm; als Dämpfungselement zwischen Schleifscheibe und Schleifteller; JETSTREAM Höhe 15 mm; Durchmesser 120 mm; Lochkreis-Ø 90 mm	492271*	1	10,90	13,08	1	10,90	0	408006
	Schleifteller Ø 150 mm								
	Schleifteller, ST-STF D150/MJ2-M8-H-HT für ETS 150, ETS EC 150, LEX 150 und WTS 150/7; harte Ausführung; hochtemperaturbeständige Klette; hohe Kantenfestigkeit; für ebene Flächen und schmale Kanten; MULTI-JETSTREAM 2 Durchmesser 150 mm; Anschlussgewinde M8	202460*	1	54,40	65,28	1	54,40	0	408003
	Schleifteller, ST-STF D150/MJ2-M8-W-HT für ETS 150, ETS EC 150, LEX 150 und WTS 150/7; weiche Ausführung; hochtemperaturbeständige Klette; für universellen Einsatz auf ebenen und gewölbten Flächen; MULTI-JETSTREAM 2 Durchmesser 150 mm; Anschlussgewinde M8	202458*	1	54,40	65,28	1	54,40	0	408003

*SB-verpacktes Zubehör und Verbrauchsmaterial für Lochwand
**im Karton

VPE = Packungsinhalt pro Bestellnummer
VSE = Handels-Versandeinheit pro Bestellnummer

[1] Unverbindliche Preisempfehlung des Herstellers.
Preise des Händlers können abweichen.

Schleifen mit Druckluft

	Benennung und Anwendung	Bestell-Nr.	VPE	PoM € pro VPE [1]	PiM € pro VPE [1]	VSE	PoM € pro VSE [1]	TP	RG
	Schleifteller, ST-STF D150/MJ2-M8-SW für ETS 150, ETS EC 150, LEX 150 und WTS 150/7; superweiche Ausführung; elastische Struktur; für starke Rundungen und Wölbungen; MULTI-JETSTREAM 2 Durchmesser 150 mm; Anschlussgewinde M8	202459*	1	54,40	65,28	1	54,40	0	408003
	Schleifteller, ST-STF D150/17 MJ 5/16" für Fremdmaschinen; für Desoutter: Mod.575, Mod.576; für Hamach/Rupes: BR3/E/ST/E ST, TA151ST; für Orka: ROA1 D/E, DAA1 D/E; MULTI-JETSTREAM Anschlussgewinde 5/16"	496210*	1	57,70	69,24	1	57,70	0	408003
	Interface-Pad, IP-STF D150/MJ2-5/2 für Exzenterschleifer mit Durchmesser 150 mm; als Dämpfungselement zwischen Schleifscheibe und Schleifteller; MULTI-JETSTREAM 2; optimale Dicke für Schleifarbeiten an Karosserien und ähnlich geformten Bauteilen Durchmesser 145 mm; Höhe 5 mm	203348*	2	23,60	28,32	1	23,60	0	408006
	Interface-Pad, IP-STF D150/MJ2-15/1 für Exzenterschleifer mit Durchmesser 150 mm; als Dämpfungselement zwischen Schleifscheibe und Schleifteller; MULTI-JETSTREAM 2; optimale Dicke für Schleifarbeiten an stark gewölbten Bauteilen Durchmesser 145 mm; Höhe 15 mm	203351*	1	15,10	18,12	1	15,10	0	408006
	Schleifteller Ø 185 mm								
	Schleifteller, ST-STF-D185/16-M8 W für LEX 185; weiche Ausführung; für universellen Einsatz auf ebenen und gewölbten Flächen Anschlussgewinde M8	490514*	1	63,10	75,72	1	63,10	0	408003
	Schleifteller, ST-STF-D185/16-M8 SW für LEX 185; superweiche Ausführung; elastische Struktur; für starke Rundungen und Wölbungen Anschlussgewinde M8	490526*	1	63,10	75,72	1	63,10	0	408003

Druckluft-Rutscher

	Druckluft-Rutscher LRS 400								
	Druckluft-Rutscher, LRS 400 Hinweis: Für den Betrieb ist das IAS 2/IAS 3-Anschlusssystem erforderlich; StickFix Schleifschuh 80 x 400 mm (weich) (493140), Flasche Reinigungs- und Schmieröl LFC 9022 (50 ml) (201077)	574813	1	658,00	789,60	1	658,00	45	108008

Zubehör für Druckluft-Rutscher

	Zubehör für Druckluft-Rutscher								
	Schleifschuh, SSH-93x175/8 für RS 300, RS 3, LRS 93; für Schleifmittel zum Spannen Maße 93 x 175 mm	489630*	1	27,90	33,48	1	27,90	0	408004
	Schleifschuh, SSH-STF-93x175/8 für RS 300, RS 3, LRS 93; StickFix Klettbelag für schnellen Schleifmittelwechsel Maße 93 x 175 mm	483905*	1	31,90	38,28	1	31,90	0	408004

*SB-verpacktes Zubehör und Verbrauchsmaterial für Lochwand
**im Karton

VPE = Packungsinhalt pro Bestellnummer
VSE = Handels-Versandeinheit pro Bestellnummer

[1] Unverbindliche Preisempfehlung des Herstellers. Preise des Händlers können abweichen.

Schleifen mit Druckluft

	Benennung und Anwendung	Bestell-Nr.	VPE	PoM € pro VPE [1]	PiM € pro VPE [1]	VSE	PoM € pro VSE [1]	TP	RG
	Bügeleisenschleifschuh, SSH-STF-V93x266/14 für RS 300, RS 3, LRS 93; StickFix; Ausführung Bügeleisenschleifschuh Maße 93 x 266 mm	486418*	1	45,70	54,84	1	45,70	0	408004
	Schleifschuh, SSH-STF-80x400/17 für LRS 400, HSK 80 x 400, HSK 80 x 200; weich Maße 80 x 400 mm	493140*	1	69,60	83,52	1	69,60	0	408004

Zubehör für das Schleifen mit Druckluft

	Anschluss Druckluftwerkzeuge								
	IAS-Anschluss, IAS 3-SD für LEX 3, LEX 2, LRS; zum direkten Anschluss eines Festool Druckluftschleifers an eine Druckluftleitung (ohne Absaugung) Länge 90 mm	497214**	1	75,70	90,84	1	75,70	0	208008
	Anschluss Druckluftwerkzeuge IAS 3 light 2-in-1-Funktion: Absaugung und Druckluft in einem Schlauch, Schlauch Ø 37 mm								
	IAS-Schlauch light, IAS 3 light 3500 AS für LEX 3, LEX 2, LRS; Antistatik; entsprechend DIN IEC 312; zum Anschluss eines Festool Druckluftschleifers an ein Festool Absaugmobil oder eine Energie-/Absaugampel Länge 3,5 m; Ableitwiderstand (DIN IEC 312) <1 MΩ/m; temperaturbeständig bis + 70 °C; Schlauch-Ø 37 mm	497478**	1	232,50	279,00	1	232,50	0	208008
	IAS-Schlauch light, IAS 3 light 5000 AS für LEX 3, LEX 2, LRS; Antistatik; entsprechend DIN IEC 312; zum Anschluss eines Festool Druckluftschleifers an ein Festool Absaugmobil oder eine Energie-/Absaugampel Länge 5 m; Ableitwiderstand (DIN IEC 312) <1 MΩ/m; temperaturbeständig bis + 70 °C; Schlauch-Ø 37 mm	497213**	1	274,00	328,80	1	274,00	0	208008
	IAS-Schlauch light, IAS 3 light 7000 AS für LEX 3, LEX 2, LRS; Antistatik; entsprechend DIN IEC 312; zum Anschluss eines Festool Druckluftschleifers an ein Festool Absaugmobil oder eine Energie-/Absaugampel Länge 7 m; Ableitwiderstand (DIN IEC 312) <1 MΩ/m; temperaturbeständig bis + 70 °C; Schlauch-Ø 37 mm	497479**	1	333,50	400,20	1	333,50	0	208008
	IAS-Schlauch light, IAS 3 light 10000 AS für LEX 3, LEX 2, LRS; Antistatik; Hinweis: Nicht für die Kombination CT/SR plus ASA; entsprechend DIN IEC 312; zum Anschluss eines Festool Druckluftschleifers an eine Festool Energie-/Absaugampel Länge 10 m; Ableitwiderstand (DIN IEC 312) <1 MΩ/m; temperaturbeständig bis + 70 °C; Schlauch-Ø 37 mm	497480**	1	516,00	619,20	1	516,00	0	208008
	Anschluss Druckluftwerkzeuge IAS 3 3-in-1-Funktion: Absaugung, Zuluft und Abluft in einem Schlauch, Schlauch Ø 44 mm								
	IAS-Schlauch, IAS 3-3500 AS für LEX 3, LEX 2, LRS; Antistatik; entsprechend DIN IEC 312; zum Anschluss eines Festool Druckluftschleifers an ein Festool Absaugmobil oder eine Energie-/Absaugampel Länge 3,5 m; Ableitwiderstand (DIN IEC 312) <1 MΩ/m; temperaturbeständig bis + 70 °C; Schlauch-Ø 44 mm	497208**	1	265,60	318,72	1	265,60	0	208008
	IAS-Schlauch, IAS 3-5000 AS für LEX 3, LEX 2, LRS; Antistatik; entsprechend DIN IEC 312; zum Anschluss eines Festool Druckluftschleifers an ein Festool Absaugmobil oder eine Energie-/Absaugampel Länge 5 m; Ableitwiderstand (DIN IEC 312) <1 MΩ/m; temperaturbeständig bis + 70 °C; Schlauch-Ø 44 mm	497209**	1	314,10	376,92	1	314,10	0	208008

*SB-verpacktes Zubehör und Verbrauchsmaterial für Lochwand
**im Karton

VPE = Packungsinhalt pro Bestellnummer
VSE = Handels-Versandeinheit pro Bestellnummer

[1] Unverbindliche Preisempfehlung des Herstellers. Preise des Händlers können abweichen.

Schleifen mit Druckluft

	Benennung und Anwendung	Bestell-Nr.	VPE	PoM € pro VPE [1]	PiM € pro VPE [1]	VSE	PoM € pro VSE [1]	TP	RG
	IAS-Schlauch, IAS 3-7000 AS für LEX 3, LEX 2, LRS; Antistatik; entsprechend DIN IEC 312; zum Anschluss eines Festool Druckluftschleifers an ein Festool Absaugmobil oder eine Energie-/Absaugampel Länge 7 m; Ableitwiderstand (DIN IEC 312) <1 MΩ/m; temperaturbeständig bis + 70 °C; Schlauch-Ø 44 mm	497210**	1	405,30	486,36	1	405,30	0	208008
	IAS-Schlauch, IAS 3-10000 AS für LEX 3, LEX 2, LRS; Antistatik; entsprechend DIN IEC 312; zum Anschluss eines Festool Druckluftschleifers an eine Festool Energie-/Absaugampel Länge 10 m; Ableitwiderstand (DIN IEC 312) <1 MΩ/m; temperaturbeständig bis + 70 °C; Schlauch-Ø 44 mm	497211**	1	625,60	750,72	1	625,60	0	208008
	Verbrauchsmaterial Druckluft								
	Reinigungs- und Schmieröl, LFC 9022/50 für LEX, LRS; Spezialöl zur Druckluft-Aufbereitung, 50 ml	201077**	1	5,40	6,48	1	5,40	0	308002

*SB-verpacktes Zubehör und Verbrauchsmaterial für Lochwand
**im Karton

VPE = Packungsinhalt pro Bestellnummer
VSE = Handels-Versandeinheit pro Bestellnummer

[1] Unverbindliche Preisempfehlung des Herstellers. Preise des Händlers können abweichen.

Schleifmittel für Langhalsschleifer

StickFix Schleifscheiben Ø 225 mm für Gipsspachtel und Dispersionsspachtel
für Langhalsschleifer PLANEX LHS 2 225 EQ(I), PLANEX 225 EQ, PLANEX LHS-E 225 easy; für Gips- und Disperionsspachtel

Granat

Ø 225

Granat

Ø 225

Granat

Ø 225

Benennung und Anwendung	Körnung	Durchmesser mm	Bestell-Nr.	VPE	PoM € pro VPE [1]	PiM € pro VPE [1]	VSE	PoM € pro VSE [1]	TP	RG
STF D225/128 P80 GR/5	P80	225	205665*	5	14,90	17,88	5	74,50	0	508017
STF D225/128 P120 GR/5	P120	225	205666*	5	12,60	15,12	5	63,00	0	508017
STF D225/128 P180 GR/5	P180	225	205667*	5	12,60	15,12	5	63,00	0	508017
STF D225/128 P240 GR/5	P240	225	205668*	5	12,60	15,12	5	63,00	0	508017
STF D225/128 P320 GR/5	P320	225	205669*	5	12,60	15,12	5	63,00	0	508017
STF D225/48 P40 GR/25	P40	225	205653**	25	58,60	70,32	1	58,60	0	508017
STF D225/48 P60 GR/25	P60	225	205654**	25	54,70	65,64	1	54,70	0	508017
STF D225/128 P80 GR/25	P80	225	205655**	25	51,00	61,20	1	51,00	0	508017
STF D225/128 P100 GR/25	P100	225	205656**	25	43,50	52,20	1	43,50	0	508017
STF D225/128 P120 GR/25	P120	225	205657**	25	43,50	52,20	1	43,50	0	508017
STF D225/128 P150 GR/25	P150	225	205659**	25	43,50	52,20	1	43,50	0	508017
STF D225/128 P180 GR/25	P180	225	205660**	25	43,50	52,20	1	43,50	0	508017
STF D225/128 P220 GR/25	P220	225	205662**	25	43,50	52,20	1	43,50	0	508017
STF D225/128 P240 GR/25	P240	225	205663**	25	43,50	52,20	1	43,50	0	508017
STF D225/128 P320 GR/25	P320	225	205664**	25	43,50	52,20	1	43,50	0	508017

StickFix Schleifscheiben Ø 225 mm mit Schaumstoffunterlage für Gipsspachtel und Dispersionsspachtel
Schleifpapier auf Schaumstoffunterlage; im Beutel; für Langhalsschleifer PLANEX 225 EQ, PLANEX LHS-E 225 easy

Granat Soft

Ø 225 mm

Benennung und Anwendung	Körnung	Durchmesser mm	Schaumhöhe mm	Bestell-Nr.	VPE	PoM € pro VPE [1]	PiM € pro VPE [1]	VSE	PoM € pro VSE [1]	TP	RG
STF D225 P80 GR S/25	P80	225	3,5	204221**	25	109,50	131,40	1	109,50	0	508017
STF D225 P100 GR S/25	P100	225	3,5	204222**	25	93,20	111,84	1	93,20	0	508017
STF D225 P120 GR S/25	P120	225	3,5	204223**	25	93,20	111,84	1	93,20	0	508017
STF D225 P150 GR S/25	P150	225	3,5	204224**	25	93,20	111,84	1	93,20	0	508017
STF D225 P180 GR S/25	P180	225	3,5	204225**	25	93,20	111,84	1	93,20	0	508017
STF D225 P240 GR S/25	P240	225	3,5	204226**	25	93,20	111,84	1	93,20	0	508017
STF D225 P320 GR S/25	P320	225	3,5	204227**	25	93,20	111,84	1	93,20	0	508017
STF D225 P400 GR S/25	P400	225	3,5	204228**	25	93,20	111,84	1	93,20	0	508017

Netzschleifmittel Ø 225 mm für Gipsspachtel und Dispersionsspachtel
für Langhalsschleifer PLANEX LHS 2 225 EQ(I), PLANEX 225 EQ, PLANEX LHS-E 225 easy

Granat Net

Ø 225

Benennung und Anwendung	Körnung	Durchmesser mm	Bestell-Nr.	VPE	PoM € pro VPE [1]	PiM € pro VPE [1]	VSE	PoM € pro VSE [1]	TP	RG
STF D225 P80 GR NET/25	P80	225	203312**	25	73,10	87,72	1	73,10	0	508021
STF D225 P100 GR NET/25	P100	225	203313**	25	62,40	74,88	1	62,40	0	508021
STF D225 P120 GR NET/25	P120	225	203314**	25	62,40	74,88	1	62,40	0	508021
STF D225 P150 GR NET/25	P150	225	203315**	25	62,40	74,88	1	62,40	0	508021
STF D225 P180 GR NET/25	P180	225	203316**	25	62,40	74,88	1	62,40	0	508021
STF D225 P220 GR NET/25	P220	225	203317**	25	62,40	74,88	1	62,40	0	508021
STF D225 P240 GR NET/25	P240	225	203318**	25	62,40	74,88	1	62,40	0	508021
STF D225 P320 GR NET/25	P320	225	203319**	25	62,40	74,88	1	62,40	0	508021
STF D225 P400 GR NET/25	P400	225	201885**	25	62,40	74,88	1	62,40	0	508021

*SB-verpacktes Zubehör und Verbrauchsmaterial für Lochwand
**im Karton

VPE = Packungsinhalt pro Bestellnummer
VSE = Handels-Versandeinheit pro Bestellnummer

[1] Unverbindliche Preisempfehlung des Herstellers. Preise des Händlers können abweichen.

Schleifmittel

	Benennung und Anwendung	Körnung	Durchmesser mm	Bestell-Nr.	VPE	PoM € pro VPE [1]	PiM € pro VPE [1]	VSE	PoM € pro VSE [1]	TP	RG
	StickFix Schleifscheiben Ø 225 mm bei harten Einsatzbedingungen für Langhalsschleifer PLANEX LHS 2 225 EQ(I), PLANEX 225 EQ, PLANEX LHS-E 225 easy										
Saphir 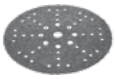 Ø 225	**STF D225/48 P24 SA/25**	P24	225	205650**	25	120,60	144,72	1	120,60	0	508004
	STF D225/48 P36 SA/25	P36	225	205652**	25	120,60	144,72	1	120,60	0	508004

Schleifmittel für Getriebe-Exzenterschleifer, Exzenterschleifer und Druckluft-Exzenterschleifer

	Benennung und Anwendung	Körnung	Durchmesser mm	Bestell-Nr.	VPE	PoM € pro VPE [1]	PiM € pro VPE [1]	VSE	PoM € pro VSE [1]	TP	RG
	StickFix Schleifscheiben Ø 77 mm für Endschliff von Lacken und Mineralwerkstoffen für LEX 3 77										
Granat Ø 77 mm	**STF D77/6 P80 GR/50**	P80	77	497405**	50	26,40	31,68	1	26,40	0	508017
	STF D77/6 P120 GR/50	P120	77	497406**	50	22,40	26,88	1	22,40	0	508017
	STF D77/6 P150 GR/50	P150	77	497407**	50	22,40	26,88	1	22,40	0	508017
	STF D77/6 P180 GR/50	P180	77	497408**	50	22,40	26,88	1	22,40	0	508017
	STF D77/6 P240 GR/50	P240	77	497409**	50	22,40	26,88	1	22,40	0	508017
	STF D77/6 P320 GR/50	P320	77	497411**	50	22,40	26,88	1	22,40	0	508017
	STF D77/6 P400 GR/50	P400	77	497412**	50	22,40	26,88	1	22,40	0	508017
	STF D77/6 P500 GR/50	P500	77	497413**	50	22,40	26,88	1	22,40	0	508017
	StickFix Schleifscheiben Ø 77 mm für Endschliff von Lacken und Mineralwerkstoffen Feinschleifmittel auf Folienträger, gelocht; für LEX 3 77										
Granat Ø 77 mm	**STF D 77/6 P800 GR/50**	P800	77	498929**	50	42,80	51,36	1	42,80	0	508017
	STF D 77/6 P1000 GR/50	P1000	77	498930**	50	42,80	51,36	1	42,80	0	508017
	STF D 77/6 P1200 GR/50	P1200	77	498931**	50	42,80	51,36	1	42,80	0	508017
	STF D 77/6 P1500 GR/50	P1500	77	498932**	50	42,80	51,36	1	42,80	0	508017
	StickFix Schleifscheiben Ø 90 mm für Spachtel, Füller, Lacke (speziell VOC-Lacke und harte Untergründe) für RO 90 DX										
Granat Ø 90 mm	**STF D90/6 P40 GR/50**	P40	90	497363**	50	31,80	38,16	1	31,80	0	508017
	STF D90/6 P60 GR/50	P60	90	497364**	50	29,70	35,64	1	29,70	0	508017
	STF D90/6 P80 GR/50	P80	90	497365**	50	27,70	33,24	1	27,70	0	508017
	STF D90/6 P100 GR/100	P100	90	497366**	100	47,10	56,52	1	47,10	0	508017
	STF D90/6 P120 GR/100	P120	90	497367**	100	47,10	56,52	1	47,10	0	508017
	STF D90/6 P150 GR/100	P150	90	497368**	100	47,10	56,52	1	47,10	0	508017
	STF D90/6 P180 GR/100	P180	90	497369**	100	47,10	56,52	1	47,10	0	508017
	STF D90/6 P220 GR/100	P220	90	497370**	100	47,10	56,52	1	47,10	0	508017
	STF D90/6 P240 GR/100	P240	90	497371**	100	47,10	56,52	1	47,10	0	508017
	STF D90/6 P320 GR/100	P320	90	497372**	100	47,10	56,52	1	47,10	0	508017
	STF D90/6 P400 GR/100	P400	90	497373**	100	47,10	56,52	1	47,10	0	508017
	STF D90/6 P500 GR/100	P500	90	498326**	100	47,10	56,52	1	47,10	0	508017

*SB-verpacktes Zubehör und Verbrauchsmaterial für Lochwand
**im Karton

VPE = Packungsinhalt pro Bestellnummer
VSE = Handels-Versandeinheit pro Bestellnummer

[1] Unverbindliche Preisempfehlung des Herstellers.
Preise des Händlers können abweichen.

Schleifmittel

Benennung und Anwendung	Bestell-Nr.	VPE	PoM € pro VPE [1]	PiM € pro VPE [1]	VSE	PoM € pro VSE [1]	TP	RG

StickFix Schleifscheiben Ø 90 mm für Endschliff von Lacken und Mineralwerkstoffen
Feinschleifmittel auf Folienträger, gelocht; für RO 90 DX

Granat

Ø 90 mm

	Körnung	Durchmesser mm								
STF D90/6 P800 GR/50	P800	90	498327**	50	45,10	54,12	1	45,10	0	508017
STF D90/6 P1000 GR/50	P1000	90	498328**	50	45,10	54,12	1	45,10	0	508017
STF D90/6 P1200 GR/50	P1200	90	498329**	50	45,10	54,12	1	45,10	0	508017
STF D90/6 P1500 GR/50	P1500	90	498330**	50	45,10	54,12	1	45,10	0	508017

StickFix Schleifscheiben Ø 90 mm für Holzwerkstoffe
für RO 90 DX

Rubin 2

Ø 90

	Körnung	Durchmesser mm								
STF D90/6 P40 RU2/50	P40	90	499077**	50	31,80	38,16	1	31,80	0	508003
STF D90/6 P60 RU2/50	P60	90	499078**	50	29,70	35,64	1	29,70	0	508003
STF D90/6 P80 RU2/50	P80	90	499079**	50	27,70	33,24	1	27,70	0	508003
STF D90/6 P100 RU2/50	P100	90	499080**	50	23,70	28,44	1	23,70	0	508003
STF D90/6 P120 RU2/50	P120	90	499081**	50	23,70	28,44	1	23,70	0	508003
STF D90/6 P150 RU2/50	P150	90	499082**	50	23,70	28,44	1	23,70	0	508003
STF D90/6 P180 RU2/50	P180	90	499083**	50	23,70	28,44	1	23,70	0	508003
STF D90/6 P220 RU2/50	P220	90	499084**	50	23,70	28,44	1	23,70	0	508003

StickFix Schleifscheiben soft Ø 90 mm für Feinstschliffe
für RO 90 DX

Platin 2

Ø 90

	Körnung	Durchmesser mm								
STF D 90/0 S500 PL2/15	S500	90	498322**	15	37,50	45,00	1	37,50	0	508005
STF D 90/0 S1000 PL2/15	S1000	90	498323**	15	37,50	45,00	1	37,50	0	508005
STF D 90/0 S2000 PL2/15	S2000	90	498324**	15	37,50	45,00	1	37,50	0	508005
STF D 90/0 S4000 PL2/15	S4000	90	498325**	15	37,50	45,00	1	37,50	0	508005

StickFix Schleifblätter V93 für Spachtel, Füller, Lacke (speziell VOC-Lacke und harte Untergründe)
für RO 90 DX, DX 93 und RS 300, RS 3, LRS 93 (Bügeleisenschleifschuh)

Granat

93 V

	Körnung								
STF V93/6 P40 GR/50	P40	497390**	50	25,50	30,60	1	25,50	0	508017
STF V93/6 P60 GR/50	P60	497391**	50	23,80	28,56	1	23,80	0	508017
STF V93/6 P80 GR/50	P80	497392**	50	22,20	26,64	1	22,20	0	508017
STF V93/6 P100 GR/100	P100	497393**	100	37,50	45,00	1	37,50	0	508017
STF V93/6 P120 GR/100	P120	497394**	100	37,50	45,00	1	37,50	0	508017
STF V93/6 P150 GR/100	P150	497395**	100	37,50	45,00	1	37,50	0	508017
STF V93/6 P180 GR/100	P180	497396**	100	37,50	45,00	1	37,50	0	508017
STF V93/6 P220 GR /100	P220	497397**	100	37,50	45,00	1	37,50	0	508017
STF V93/6 P240 GR/100	P240	497398**	100	37,50	45,00	1	37,50	0	508017
STF V93/6 P320 GR/100	P320	497399**	100	37,50	45,00	1	37,50	0	508017
STF V93/6 P400 GR/100	P400	497400**	100	37,50	45,00	1	37,50	0	508017

*SB-verpacktes Zubehör und Verbrauchsmaterial für Lochwand
**im Karton

VPE = Packungsinhalt pro Bestellnummer
VSE = Handels-Versandeinheit pro Bestellnummer

[1] Unverbindliche Preisempfehlung des Herstellers.
Preise des Händlers können abweichen.

Schleifmittel

	Benennung und Anwendung	Körnung	Bestell-Nr.	VPE	PoM € pro VPE [1]	PiM € pro VPE [1]	VSE	PoM € pro VSE [1]	TP	RG
Rubin 2 93 V	**StickFix Schleifblätter V93 für Holzwerkstoffe** für RO 90 DX, DX 93 und RS 300, RS 3, LRS 93 (Bügeleisenschleifschuh)									
	STF V93/6 P40 RU2/50	P40	499161**	50	25,50	30,60	1	25,50	0	508003
	STF V93/6 P60 RU2/50	P60	499162**	50	23,80	28,56	1	23,80	0	508003
	STF V93/6 P80 RU2/50	P80	499163**	50	22,20	26,64	1	22,20	0	508003
	STF V93/6 P100 RU2/50	P100	499164**	50	18,80	22,56	1	18,80	0	508003
	STF V93/6 P120 RU2/50	P120	499165**	50	18,80	22,56	1	18,80	0	508003
	STF V93/6 P150 RU2/50	P150	499166**	50	18,80	22,56	1	18,80	0	508003
	STF V93/6 P180 RU2/50	P180	499167**	50	18,80	22,56	1	18,80	0	508003
	STF V93/6 P220 RU2/50	P220	499168**	50	18,80	22,56	1	18,80	0	508003
Granat Ø 125	**StickFix Schleifscheiben Ø 125 mm für Spachtel, Füller, Lacke (speziell VOC-Lacke und harte Untergründe)** für RO 125, ES 125, ETS 125, ETSC 125, ETS EC 125, LEX 125									
	STF D125/8 P40 GR/10	P40	497145*	10	15,80	18,96	5	79,00	0	508017
	STF D125/8 P60 GR/10	P60	497146*	10	14,70	17,64	5	73,50	0	508017
	STF D125/8 P80 GR/10	P80	497147*	10	13,90	16,68	5	69,50	0	508017
	STF D125/8 P120 GR/10	P120	497148*	10	11,80	14,16	5	59,00	0	508017
	STF D125/8 P180 GR/10	P180	497149*	10	11,80	14,16	5	59,00	0	508017
	STF D125/8 P320 GR/10	P320	497150*	10	11,80	14,16	5	59,00	0	508017
	STF D125/8 P40 GR/50	P40	497165**	50	49,00	58,80	1	49,00	0	508017
	STF D125/8 P60 GR/50	P60	497166**	50	45,70	54,84	1	45,70	0	508017
	STF D125/8 P80 GR/50	P80	497167**	50	42,70	51,24	1	42,70	0	508017
	STF D125/8 P100 GR/100	P100	497168**	100	72,50	87,00	1	72,50	0	508017
	STF D125/8 P120 GR/100	P120	497169**	100	72,50	87,00	1	72,50	0	508017
	STF D125/8 P150 GR/100	P150	497170**	100	72,50	87,00	1	72,50	0	508017
	STF D125/8 P180 GR/100	P180	497171**	100	72,50	87,00	1	72,50	0	508017
	STF D125/8 P220 GR/100	P220	497172**	100	72,50	87,00	1	72,50	0	508017
	STF D125/8 P240 GR/100	P240	497173**	100	72,50	87,00	1	72,50	0	508017
	STF D125/8 P320 GR/100	P320	497175**	100	72,50	87,00	1	72,50	0	508017
	STF D125/8 P400 GR/100	P400	497177**	100	72,50	87,00	1	72,50	0	508017
	STF D125/8 P500 GR/100	P500	497178**	100	72,50	87,00	1	72,50	0	508017
Granat Ø 125	**StickFix Schleifscheiben Ø 125 mm für Endschliff von Lacken und Mineralwerkstoffen** Feinschleifmittel auf Folienträger, gelocht; für RO 125, ES 125, ETS 125, ETSC 125, ETS EC 125, LEX 125									
	STF D125/8 P800 GR/50	P800	497179**	50	69,40	83,28	1	69,40	0	508017
	STF D125/8 P1000 GR/50	P1000	497180**	50	69,40	83,28	1	69,40	0	508017
	STF D125/8 P1200 GR/50	P1200	497181**	50	69,40	83,28	1	69,40	0	508017
	STF D125/8 P1500 GR/50	P1500	497182**	50	69,40	83,28	1	69,40	0	508017
Granat Net Ø 125	**Netzschleifmittel Ø 125 mm für Spachtel, Füller, Farben, Lacke und allgemein stark staubende Untergründe** für RO 125, ES 125, ETS 125, ETSC 125, ETS EC 125, LEX 125									
	STF D125 P80 GR NET/50	P80	203294**	50	60,70	72,84	1	60,70	0	508021
	STF D125 P100 GR NET/50	P100	203295**	50	51,50	61,80	1	51,50	0	508021
	STF D125 P120 GR NET/50	P120	203296**	50	51,50	61,80	1	51,50	0	508021
	STF D125 P150 GR NET/50	P150	203297**	50	51,50	61,80	1	51,50	0	508021
	STF D125 P180 GR NET/50	P180	203298**	50	51,50	61,80	1	51,50	0	508021
	STF D125 P220 GR NET/50	P220	203299**	50	51,50	61,80	1	51,50	0	508021
	STF D125 P240 GR NET/50	P240	203300**	50	51,50	61,80	1	51,50	0	508021
	STF D125 P320 GR NET/50	P320	203301**	50	51,50	61,80	1	51,50	0	508021
	STF D125 P400 GR NET/50	P400	203302**	50	51,50	61,80	1	51,50	0	508021

*SB-verpacktes Zubehör und Verbrauchsmaterial für Lochwand
**im Karton

VPE = Packungsinhalt pro Bestellnummer
VSE = Handels-Versandeinheit pro Bestellnummer

[1] Unverbindliche Preisempfehlung des Herstellers. Preise des Händlers können abweichen.

Benennung und Anwendung			Bestell-Nr.	VPE	PoM € pro VPE [1]	PiM € pro VPE [1]	VSE	PoM € pro VSE [1]	TP	RG
Protection Pad zum Schutz des Schleiftellers bei Verwendung von Netzschleifmittel; für RO 125, ES 125, ETS 125, ETSC 125, ETS EC 125, LEX 125										
	Durchmesser mm	Höhe mm								
PP-STF D125 /2	125	2	203344*	2	9,90	11,88	1	9,90	0	408006

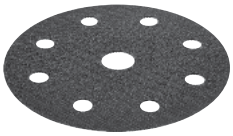

StickFix Schleifscheiben Ø 125 mm für Holzwerkstoffe für RO 125, ES 125, ETS 125, ETSC 125, ETS EC 125, LEX 125										
	Körnung	Durchmesser mm								
STF D125/8 P40 RU2/10	P40	125	499101*	10	15,80	18,96	5	79,00	0	508003
STF D125/8 P60 RU2/10	P60	125	499102*	10	14,70	17,64	5	73,50	0	508003
STF D125/8 P80 RU2/10	P80	125	499103*	10	13,90	16,68	5	69,50	0	508003
STF D125/8 P100 RU2/10	P100	125	499104*	10	11,80	14,16	5	59,00	0	508003
STF D125/8 P120 RU2/10	P120	125	499105*	10	11,80	14,16	5	59,00	0	508003
STF D125/8 P150 RU2/10	P150	125	499106*	10	11,80	14,16	5	59,00	0	508003
STF D125/8 P180 RU2/10	P180	125	499107*	10	11,80	14,16	5	59,00	0	508003
STF D125/8 P220 RU2/10	P220	125	499108*	10	11,80	14,16	5	59,00	0	508003
STF D125/8 P40 RU2/50	P40	125	499093**	50	49,00	58,80	1	49,00	0	508003
STF D125/8 P60 RU2/50	P60	125	499094**	50	45,70	54,84	1	45,70	0	508003
STF D125/8 P80 RU2/50	P80	125	499095**	50	42,70	51,24	1	42,70	0	508003
STF D125/8 P100 RU2/50	P100	125	499096**	50	36,30	43,56	1	36,30	0	508003
STF D125/8 P120 RU2/50	P120	125	499097**	50	36,30	43,56	1	36,30	0	508003
STF D125/8 P150 RU2/50	P150	125	499098**	50	36,30	43,56	1	36,30	0	508003
STF D125/8 P180 RU2/50	P180	125	499099**	50	36,30	43,56	1	36,30	0	508003
STF D125/8 P220 RU2/50	P220	125	499100**	50	36,30	43,56	1	36,30	0	508003

Rubin 2

Ø 125

StickFix Schleifscheiben Ø 125 mm bei harten Einsatzbedingungen für RO 125, ES 125, ETS 125, ETSC 125, ETS EC 125, LEX 125										
	Körnung	Durchmesser mm								
STF D125/8 P24 SA/25	P24	125	493124**	25	41,30	49,56	1	41,30	0	508004
STF D125/8 P36 SA/25	P36	125	493125**	25	41,30	49,56	1	41,30	0	508004
STF D125/8 P50 SA/25	P50	125	493126**	25	35,30	42,36	1	35,30	0	508004
STF D125/8 P80 SA/25	P80	125	493127**	25	35,30	42,36	1	35,30	0	508004

Saphir

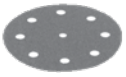

Ø 125

StickFix Schleifscheiben soft Ø 125 mm für Feinstschleifen für RO 125, ES 125, ETS 125, ETSC 125, ETS EC 125, LEX 125										
	Körnung	Durchmesser mm								
STF D125/0 S400 PL2/15	S400	125	492373**	15	42,10	50,52	1	42,10	0	508005
STF D125/0 S500 PL2/15	S500	125	492374**	15	42,10	50,52	1	42,10	0	508005
STF D125/0 S1000 PL2/15	S1000	125	492375**	15	42,10	50,52	1	42,10	0	508005
STF D125/0 S2000 PL2/15	S2000	125	492376**	15	43,30	51,96	1	43,30	0	508005
STF D125/0 S4000 PL2/15	S4000	125	492377**	15	43,30	51,96	1	43,30	0	508005

Platin 2

Ø 125

*SB-verpacktes Zubehör und Verbrauchsmaterial für Lochwand
**im Karton

VPE = Packungsinhalt pro Bestellnummer
VSE = Handels-Versandeinheit pro Bestellnummer

[1] Unverbindliche Preisempfehlung des Herstellers. Preise des Händlers können abweichen.

Schleifmittel

Benennung und Anwendung	Körnung	Durchmesser mm	Bestell-Nr.	VPE	PoM € pro VPE [1]	PiM € pro VPE [1]	VSE	PoM € pro VSE [1]	TP	RG
StickFix Schleifvlies Ø 125 mm zum Anschleifen für RO 125, ES 125, ETS 125, ETSC 125, ETS EC 125, LEX 125										
STF D125 MD 100 VL/10	MEDIUM 100	125	201131*	10	32,80	39,36	1	32,80	0	508006
STF D125 FN 320 VL/10	FINE 320	125	201132*	10	31,10	37,32	1	31,10	0	508006
STF D125 SF 800 VL/10	SUPER-FINE 800	125	201133*	10	31,10	37,32	1	31,10	0	508006
StickFix Spezialvlies Ø 125 mm zum Ölen und Wachsen										
STF D125 green VL/10 für RO 125, ES 125, ETS 125, ETSC 125, ETS EC 125, LEX 125; grün; gleichmäßiges Einarbeiten des Öls in die Oberfläche	green	125	496510**	10	29,70	35,64	1	29,70	0	508006
STF D125 white VL/10 für RO 125, ES 125, ETS 125, ETSC 125, ETS EC 125, LEX 125; weiß; zum Aufpolieren des Öls und Wachses und zur weiteren Oberflächenveredelung; Poliervlies ohne Schleifkorn	white	125	496511**	10	29,70	35,64	1	29,70	0	508006
StickFix Schleifscheiben Ø 150 mm für Spachtel, Füller, Lacke (speziell VOC-Lacke) MULTI-JETSTREAM 2; für RO 150, ES 150, ETS 150, ETS EC 150, LEX 150, WTS 150, HSK-D 150										
STF D150/48 P40 GR/10	P40	150	575154*	10	17,30	20,76	5	86,50	0	508017
STF D150/48 P60 GR/10	P60	150	575155*	10	16,20	19,44	5	81,00	0	508017
STF D150/48 P80 GR/10	P80	150	575156*	10	15,10	18,12	5	75,50	0	508017
STF D150/48 P120 GR/10	P120	150	575157*	10	12,80	15,36	5	64,00	0	508017
STF D150/48 P180 GR/10	P180	150	575158*	10	12,80	15,36	5	64,00	0	508017
STF D150/48 P320 GR/10	P320	150	575159*	10	12,80	15,36	5	64,00	0	508017
STF D150/48 P40 GR/50	P40	150	575160**	50	53,80	64,56	1	53,80	0	508017
STF D150/48 P60 GR/50	P60	150	575161**	50	50,30	60,36	1	50,30	0	508017
STF D150/48 P80 GR/50	P80	150	575162**	50	46,90	56,28	1	46,90	0	508017
STF D150/48 P100 GR/100	P100	150	575163**	100	79,50	95,40	1	79,50	0	508017
STF D150/48 P120 GR/100	P120	150	575164**	100	79,50	95,40	1	79,50	0	508017
STF D150/48 P150 GR/100	P150	150	575165**	100	79,50	95,40	1	79,50	0	508017
STF D150/48 P180 GR/100	P180	150	575166**	100	79,50	95,40	1	79,50	0	508017
STF D150/48 P220 GR/100	P220	150	575167**	100	79,50	95,40	1	79,50	0	508017
STF D150/48 P240 GR/100	P240	150	575168**	100	79,50	95,40	1	79,50	0	508017
STF D150/48 P320 GR/100	P320	150	575170**	100	79,50	95,40	1	79,50	0	508017
STF D150/48 P400 GR/100	P400	150	575172**	100	79,50	95,40	1	79,50	0	508017
STF D150/48 P500 GR/100	P500	150	575173**	100	79,50	95,40	1	79,50	0	508017
STF D150/48 P800 GR/50	P800	150	575174**	50	76,30	91,56	1	76,30	0	508017
STF D150/48 P1000 GR/50	P1000	150	575175**	50	76,30	91,56	1	76,30	0	508017
STF D150/48 P1200 GR/50	P1200	150	575176**	50	76,30	91,56	1	76,30	0	508017
STF D150/48 P1500 GR/50	P1500	150	575177**	50	76,30	91,56	1	76,30	0	508017

Vlies

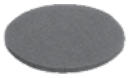

Ø 125

Granat

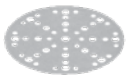

Ø 150

*SB-verpacktes Zubehör und Verbrauchsmaterial für Lochwand
**im Karton

VPE = Packungsinhalt pro Bestellnummer
VSE = Handels-Versandeinheit pro Bestellnummer

[1] Unverbindliche Preisempfehlung des Herstellers. Preise des Händlers können abweichen.

Benennung und Anwendung	Bestell-Nr.	VPE	PoM € pro VPE [1]	PiM € pro VPE [1]	VSE	PoM € pro VSE [1]	TP	RG

Netzschleifmittel Ø 150 mm für Spachtel, Füller, Farben, Lacke und allgemein stark staubende Untergründe
für RO 150, ES 150, ETS 150, ETS EC 150, LEX 150, WTS 150, HSK-D 150

Granat Net

Ø 150

	Körnung	Durchmesser mm								
STF D150 P80 GR NET/50	P80	150	203303**	50	66,50	79,80	1	66,50	0	508021
STF D150 P100 GR NET/50	P100	150	203304**	50	56,50	67,80	1	56,50	0	508021
STF D150 P120 GR NET/50	P120	150	203305**	50	56,50	67,80	1	56,50	0	508021
STF D150 P150 GR NET/50	P150	150	203306**	50	56,50	67,80	1	56,50	0	508021
STF D150 P180 GR NET/50	P180	150	203307**	50	56,50	67,80	1	56,50	0	508021
STF D150 P220 GR NET/50	P220	150	203308**	50	56,50	67,80	1	56,50	0	508021
STF D150 P240 GR NET/50	P240	150	203309**	50	56,50	67,80	1	56,50	0	508021
STF D150 P320 GR NET/50	P320	150	203310**	50	56,50	67,80	1	56,50	0	508021
STF D150 P400 GR NET/50	P400	150	203311**	50	56,50	67,80	1	56,50	0	508021

Protection Pad
zum Schutz des Schleiftellers bei Verwendung von Netzschleifmittel; für RO 150, ES 150, ETS 150, ETS EC 150, LEX 150, WTS 150

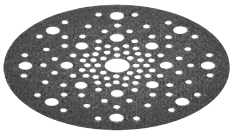

	Durchmesser mm	Höhe mm								
PP-STF D150 /2	150	2	203343*	2	10,90	13,08	1	10,90	0	408006

StickFix Schleifscheiben Ø 150 mm für Holzwerkstoffe
MULTI-JETSTREAM 2; für RO 150, ES 150, ETS 150, ETS EC 150, LEX 150, WTS 150, HSK-D 150

Rubin 2

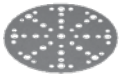

Ø 150

	Körnung	Durchmesser mm								
STF D150/48 P40 RU2/10	P40	150	575178*	10	17,30	20,76	5	86,50	0	508003
STF D150/48 P60 RU2/10	P60	150	575179*	10	16,20	19,44	5	81,00	0	508003
STF D150/48 P80 RU2/10	P80	150	575180*	10	15,10	18,12	5	75,50	0	508003
STF D150/48 P100 RU2/10	P100	150	575181*	10	12,80	15,36	5	64,00	0	508003
STF D150/48 P120 RU2/10	P120	150	575182*	10	12,80	15,36	5	64,00	0	508003
STF D150/48 P150 RU2/10	P150	150	575183*	10	12,80	15,36	5	64,00	0	508003
STF D150/48 P180 RU2/10	P180	150	575184*	10	12,80	15,36	5	64,00	0	508003
STF D150/48 P220 RU2/10	P220	150	575185*	10	12,80	15,36	5	64,00	0	508003
STF D150/48 P40 RU2/50	P40	150	575186**	50	53,80	64,56	1	53,80	0	508003
STF D150/48 P60 RU2/50	P60	150	575187**	50	50,30	60,36	1	50,30	0	508003
STF D150/48 P80 RU2/50	P80	150	575188**	50	46,90	56,28	1	46,90	0	508003
STF D150/48 P100 RU2/50	P100	150	575189**	50	39,90	47,88	1	39,90	0	508003
STF D150/48 P120 RU2/50	P120	150	575190**	50	39,90	47,88	1	39,90	0	508003
STF D150/48 P150 RU2/50	P150	150	575191**	50	39,90	47,88	1	39,90	0	508003
STF D150/48 P180 RU2/50	P180	150	575192**	50	39,90	47,88	1	39,90	0	508003
STF D150/48 P220 RU2/50	P220	150	575193**	50	39,90	47,88	1	39,90	0	508003

StickFix Schleifscheiben Ø 150 mm bei harten Einsatzbedingungen
MULTI-JETSTREAM 2; für RO 150, ES 150, ETS 150, ETS EC 150, LEX 150, WTS 150, HSK-D 150

Saphir

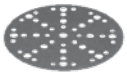

Ø 150

	Körnung	Durchmesser mm								
STF-D150/48 P24 SA/25	P24	150	575194**	25	59,10	70,92	1	59,10	0	508004
STF-D150/48 P36 SA/25	P36	150	575195**	25	59,10	70,92	1	59,10	0	508004
STF-D150/48 P50 SA/25	P50	150	575196**	25	50,30	60,36	1	50,30	0	508004
STF-D150/48 P80 SA/25	P80	150	575197**	25	50,30	60,36	1	50,30	0	508004

*SB-verpacktes Zubehör und Verbrauchsmaterial für Lochwand
**im Karton

VPE = Packungsinhalt pro Bestellnummer
VSE = Handels-Versandeinheit pro Bestellnummer

[1] Unverbindliche Preisempfehlung des Herstellers. Preise des Händlers können abweichen.

Schleifmittel

	Benennung und Anwendung	Körnung	Durchmesser mm	Bestell-Nr.	VPE	PoM € pro VPE [1]	PiM € pro VPE [1]	VSE	PoM € pro VSE [1]	TP	RG
	StickFix Schleifscheiben soft Ø 150 mm für Feinstschleifen für RO 150, ES 150, ETS 150, ETS EC 150, LEX 150, WTS 150, HSK-D 150										
Platin 2 Ø 150	**STF D150/0 S400 PL2/15**	S400	150	492368**	15	49,70	59,64	1	49,70	0	508005
	STF D150/0 S500 PL2/15	S500	150	492369**	15	49,70	59,64	1	49,70	0	508005
	STF D150/0 S1000 PL2/15	S1000	150	492370**	15	49,70	59,64	1	49,70	0	508005
	STF D150/0 S2000 PL2/15	S2000	150	492371**	15	50,40	60,48	1	50,40	0	508005
	STF D150/0 S4000 PL2/15	S4000	150	492372**	15	50,40	60,48	1	50,40	0	508005
	StickFix Schleifvlies Ø 150 mm zum Anschleifen ungelocht; für RO 150, ES 150, ETS 150, ETS EC 150, LEX 150, WTS 150, HSK-D 150										
Vlies Ø 150	**STF D150 MD 100 VL/10**	MEDIUM 100	150	201126*	10	35,10	42,12	1	35,10	0	508006
	STF D150 FN 320 VL/10	FINE 320	150	201127*	10	33,30	39,96	1	33,30	0	508006
	STF D150 SF 800 VL/10	SUPERFINE 800	150	201128*	10	33,30	39,96	1	33,30	0	508006
	StickFix Spezialvlies Ø 150 mm zum Ölen und Wachsen für RO 150, ES 150, ETS 150, ETS EC 150, LEX 150, WTS 150, HSK-D 150										
	STF D150 green VL/10 für RO 150, ES 150, ETS 150, ETS EC 150, LEX 150, WTS 150, HSK-D 150; gleichmäßiges Einarbeiten des Öls in die Oberfläche	green	150	496508**	10	36,30	43,56	1	36,30	0	508006
	STF D150 white VL/10 für RO 150, ES 150, ETS 150, ETS EC 150, LEX 150, WTS 150, HSK-D 150; zum Aufpolieren des Öls und Wachses und zur weiteren Oberflächenveredelung; Poliervlies ohne Schleifkorn	white	150	496509**	10	36,30	43,56	1	36,30	0	508006

Schleifmittel für RUTSCHER, Linearschleifer und Druckluftrutscher

	Benennung und Anwendung	Körnung		Bestell-Nr.	VPE	PoM € pro VPE [1]	PiM € pro VPE [1]	VSE	PoM € pro VSE [1]	TP	RG
	StickFix Schleifblätter V93 für Spachtel, Füller, Lacke (speziell VOC-Lacke und harte Untergründe) für RO 90 DX, DX 93 und RS 300, RS 3, LRS 93 (Bügeleisenschleifschuh)										
Granat 93 V	**STF V93/6 P40 GR/50**	P40		497390**	50	25,50	30,60	1	25,50	0	508017
	STF V93/6 P60 GR/50	P60		497391**	50	23,80	28,56	1	23,80	0	508017
	STF V93/6 P80 GR/50	P80		497392**	50	22,20	26,64	1	22,20	0	508017
	STF V93/6 P100 GR/100	P100		497393**	100	37,50	45,00	1	37,50	0	508017
	STF V93/6 P120 GR/100	P120		497394**	100	37,50	45,00	1	37,50	0	508017
	STF V93/6 P150 GR/100	P150		497395**	100	37,50	45,00	1	37,50	0	508017
	STF V93/6 P180 GR/100	P180		497396**	100	37,50	45,00	1	37,50	0	508017
	STF V93/6 P220 GR /100	P220		497397**	100	37,50	45,00	1	37,50	0	508017
	STF V93/6 P240 GR/100	P240		497398**	100	37,50	45,00	1	37,50	0	508017
	STF V93/6 P320 GR/100	P320		497399**	100	37,50	45,00	1	37,50	0	508017
	STF V93/6 P400 GR/100	P400		497400**	100	37,50	45,00	1	37,50	0	508017

*SB-verpacktes Zubehör und Verbrauchsmaterial für Lochwand
**im Karton

VPE = Packungsinhalt pro Bestellnummer
VSE = Handels-Versandeinheit pro Bestellnummer

[1] Unverbindliche Preisempfehlung des Herstellers. Preise des Händlers können abweichen.

Schleifmittel

	Benennung und Anwendung		Bestell-Nr.	VPE	PoM € pro VPE [1]	PiM € pro VPE [1]	VSE	PoM € pro VSE [1]	TP	RG
	StickFix Schleifblätter V93 für Holzwerkstoffe für RO 90 DX, DX 93 und RS 300, RS 3, LRS 93 (Bügeleisenschleifschuh)									
		Körnung								
Rubin 2	**STF V93/6 P40 RU2/50**	P40	499161**	50	25,50	30,60	1	25,50	0	508003
	STF V93/6 P60 RU2/50	P60	499162**	50	23,80	28,56	1	23,80	0	508003
	STF V93/6 P80 RU2/50	P80	499163**	50	22,20	26,64	1	22,20	0	508003
	STF V93/6 P100 RU2/50	P100	499164**	50	18,80	22,56	1	18,80	0	508003
	STF V93/6 P120 RU2/50	P120	499165**	50	18,80	22,56	1	18,80	0	508003
93 V	**STF V93/6 P150 RU2/50**	P150	499166**	50	18,80	22,56	1	18,80	0	508003
	STF V93/6 P180 RU2/50	P180	499167**	50	18,80	22,56	1	18,80	0	508003
	STF V93/6 P220 RU2/50	P220	499168**	50	18,80	22,56	1	18,80	0	508003
	StickFix Schleifstreifen 80 x 133 mm für Spachtel, Füller, Lacke (speziell VOC-Lacke und harte Untergründe) für RTS 400, RTSC 400, RS 400, RS 4, LS 130, HSK-A 80 x 130, HSK 80 x 133									
		Körnung	Maße mm							
Granat	**STF 80x133 P40 GR/10**	P40	80 x 133	497127*	10	10,90	13,08	5	54,50	0	508017
	STF 80x133 P80 GR/10	P80	80 x 133	497128*	10	9,60	11,52	5	48,00	0	508017
	STF 80x133 P120 GR/10	P120	80 x 133	497129*	10	8,20	9,84	5	41,00	0	508017
	STF 80x133 P180 GR/10	P180	80 x 133	497130*	10	8,20	9,84	5	41,00	0	508017
	STF 80x133 P40 GR/50	P40	80 x 133	497117**	50	33,80	40,56	1	33,80	0	508017
80 x 133 mm	**STF 80x133 P60 GR/50**	P60	80 x 133	497118**	50	31,40	37,68	1	31,40	0	508017
	STF 80x133 P80 GR/50	P80	80 x 133	497119**	50	29,50	35,40	1	29,50	0	508017
	STF 80X133 P100 GR/100	P100	80 x 133	499628**	100	49,80	59,76	1	49,80	0	508017
	STF 80x133 P120 GR/100	P120	80 x 133	497120**	100	49,80	59,76	1	49,80	0	508017
	STF 80x133 P150 GR/100	P150	80 x 133	497121**	100	49,80	59,76	1	49,80	0	508017
	STF 80x133 P180 GR/100	P180	80 x 133	497122**	100	49,80	59,76	1	49,80	0	508017
	STF 80x133 P220 GR/100	P220	80 x 133	497123**	100	49,80	59,76	1	49,80	0	508017
	STF 80x133 P240 GR/100	P240	80 x 133	497124**	100	49,80	59,76	1	49,80	0	508017
	STF 80x133 P320 GR/100	P320	80 x 133	497125**	100	49,80	59,76	1	49,80	0	508017
	STF 80x133 P400 GR/100	P400	80 x 133	497126**	100	49,80	59,76	1	49,80	0	508017
	Netzschleifmittel 80 x 133 mm für Spachtel, Füller, Farben, Lacke und allgemein stark staubende Untergründe für RTS 400, RTSC 400, RS 400, RS 4, LS 130, HSK-A 80 x 130, HSK 80 x 133									
		Körnung	Maße mm							
Granat Net	**STF 80x133 P80 GR NET/50**	P80	80 x 133	203285**	50	46,90	56,28	1	46,90	0	508021
	STF 80x133 P100 GR NET/50	P100	80 x 133	203286**	50	39,80	47,76	1	39,80	0	508021
	STF 80x133 P120 GR NET/50	P120	80 x 133	203287**	50	39,80	47,76	1	39,80	0	508021
	STF 80x133 P150 GR NET/50	P150	80 x 133	203288**	50	39,80	47,76	1	39,80	0	508021
	STF 80x133 P180 GR NET/50	P180	80 x 133	203289**	50	39,80	47,76	1	39,80	0	508021
	STF 80x133 P220 GR NET/50	P220	80 x 133	203290**	50	39,80	47,76	1	39,80	0	508021
	STF 80x133 P240 GR NET/50	P240	80 x 133	203291**	50	39,80	47,76	1	39,80	0	508021
80 x 133 mm	**STF 80x133 P320 GR NET/50**	P320	80 x 133	203292**	50	39,80	47,76	1	39,80	0	508021
	STF 80x133 P400 GR NET/50	P400	80 x 133	203293**	50	39,80	47,76	1	39,80	0	508021
	Protection Pad zum Schutz des Schleifschuhs bei Verwendung von Netzschleifmittel; für RTS 400, RTSC 400, RS 400, RS 4, LS 130									
	Protection Pad, PP-STF 80x133 /2 für RTS 400, RTSC 400, RS 400, RS 4, LS 130zum Schutz des Schleifschuhs bei Verwendung von Netzschleifmittel Abmessung Länge x Breite 80 x 133 mm; Höhe 2 mm; Maße 80 x 133 mm		203346*	2	9,90	11,88	1	9,90	0	408006
	StickFix Schleifstreifen 80 x 133 mm für Holzwerkstoffe für RTS 400, RTSC 400, RS 400, RS 4, LS 130, HSK-A 80 x 130, HSK 80 x 133									
		Körnung	Maße mm							
Rubin 2	**STF 80X133 P40 RU2/50**	P40	80 x 133	499046**	50	33,80	40,56	1	33,80	0	508003
	STF 80X133 P60 RU2/50	P60	80 x 133	499047**	50	31,40	37,68	1	31,40	0	508003
	STF 80X133 P80 RU2/50	P80	80 x 133	499048**	50	29,50	35,40	1	29,50	0	508003
	STF 80X133 P100 RU2/50	P100	80 x 133	499049**	50	25,10	30,12	1	25,10	0	508003
80 x 133 mm	**STF 80X133 P120 RU2/50**	P120	80 x 133	499050**	50	25,10	30,12	1	25,10	0	508003
	STF 80X133 P150 RU2/50	P150	80 x 133	499051**	50	25,10	30,12	1	25,10	0	508003

*SB-verpacktes Zubehör und Verbrauchsmaterial für Lochwand
**im Karton

VPE = Packungsinhalt pro Bestellnummer
VSE = Handels-Versandeinheit pro Bestellnummer

[1] Unverbindliche Preisempfehlung des Herstellers. Preise des Händlers können abweichen.

Schleifmittel

	Benennung und Anwendung	Körnung	Maße mm	Bestell-Nr.	VPE	PoM € pro VPE [1]	PiM € pro VPE [1]	VSE	PoM € pro VSE [1]	TP	RG
Rubin 2 80 x 133 mm	**STF 80X133 P180 RU2/50**	P180	80 x 133	499052**	50	25,10	30,12	1	25,10	0	508003
	STF 80X133 P220 RU2/50	P220	80 x 133	499053**	50	25,10	30,12	1	25,10	0	508003

StickFix Schleifstreifen 80 x 130 mm zum Anschleifen
zum Anschleifen; für RTS 400, RTSC 400, RS 400, RS 4, LS 130, HSK-A 80 x 130, HSK 80 x 133

	Benennung und Anwendung	Körnung	Maße mm	Bestell-Nr.	VPE	PoM € pro VPE [1]	PiM € pro VPE [1]	VSE	PoM € pro VSE [1]	TP	RG
Vlies 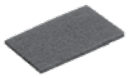 80 x 130 mm	**STF 80x130 SF 800 VL/5**	800	80 x 130	483582*	5	9,50	11,40	1	9,50	0	508006

StickFix Schleifstreifen 80 x 400 mm für Spachtel, Füller, Lacke (speziell VOC-Lacke)
für LRS 400, HSK-A 80x400 / 80x200

	Benennung und Anwendung	Körnung	Maße mm	Bestell-Nr.	VPE	PoM € pro VPE [1]	PiM € pro VPE [1]	VSE	PoM € pro VSE [1]	TP	RG
Granat 80 x 400 mm	**STF 80x400 P40 GR/50**	P40	80 x 400	497157**	50	70,10	84,12	1	70,10	0	508017
	STF 80x400 P 60 GR/50	P60	80 x 400	497158**	50	65,20	78,24	1	65,20	0	508017
	STF 80x400 P80 GR/50	P80	80 x 400	497159**	50	60,90	73,08	1	60,90	0	508017
	STF 80X400 P100 GR/50	P100	80 x 400	499631**	50	51,80	62,16	1	51,80	0	508017
	STF 80x400 P120 GR/50	P120	80 x 400	497160**	50	51,80	62,16	1	51,80	0	508017
	STF 80x400 P150 GR/50	P150	80 x 400	497161**	50	51,80	62,16	1	51,80	0	508017
	STF 80x400 P180 GR/50	P180	80 x 400	497162**	50	51,80	62,16	1	51,80	0	508017
	STF 80x400 P240 GR/50	P240	80 x 400	497163**	50	51,80	62,16	1	51,80	0	508017

StickFix Schleifstreifen 93 x 178 mm für Spachtel, Füller, Lacke (speziell VOC-Lacke und harte Untergründe)
für RS 300, RS 3, LRS 93

	Benennung und Anwendung	Körnung	Maße mm	Bestell-Nr.	VPE	PoM € pro VPE [1]	PiM € pro VPE [1]	VSE	PoM € pro VSE [1]	TP	RG
Granat 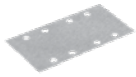 93 x 178 mm	**STF 93X178 P40 GR/50**	P40	93 x 178	498933**	50	44,30	53,16	1	44,30	0	508017
	STF 93X178 P60 GR/50	P60	93 x 178	498934**	50	41,20	49,44	1	41,20	0	508017
	STF 93X178 P80 GR/50	P80	93 x 178	498935**	50	38,40	46,08	1	38,40	0	508017
	STF 93X178 P100 GR/100	P100	93 x 178	499633**	100	65,30	78,36	1	65,30	0	508017
	STF 93X178 P120 GR/100	P120	93 x 178	498936**	100	65,30	78,36	1	65,30	0	508017
	STF 93X178 P150 GR/100	P150	93 x 178	498937**	100	65,30	78,36	1	65,30	0	508017
	STF 93X178 P180 GR/100	P180	93 x 178	498938**	100	65,30	78,36	1	65,30	0	508017
	STF 93X178 P220 GR/100	P220	93 x 178	498939**	100	65,30	78,36	1	65,30	0	508017
	STF 93X178 P240 GR/100	P240	93 x 178	498940**	100	65,30	78,36	1	65,30	0	508017

StickFix Schleifstreifen 93 x 178 mm für Holzwerkstoffe
für RS 300, RS 3, LRS 93

	Benennung und Anwendung	Körnung	Maße mm	Bestell-Nr.	VPE	PoM € pro VPE [1]	PiM € pro VPE [1]	VSE	PoM € pro VSE [1]	TP	RG
Rubin 2 93 x 178 mm	**STF 93X178/8 P40 RU2/50**	P40	93 x 178	499185**	50	44,30	53,16	1	44,30	0	508003
	STF 93X178/8 P60 RU2/50	P60	93 x 178	499062**	50	41,20	49,44	1	41,20	0	508003
	STF 93X178/8 P80 RU2/50	P80	93 x 178	499063**	50	38,40	46,08	1	38,40	0	508003
	STF 93X178/8 P100 RU2/50	P100	93 x 178	499064**	50	32,60	39,12	1	32,60	0	508003
	STF 93X178/8 P120 RU2/50	P120	93 x 178	499065**	50	32,60	39,12	1	32,60	0	508003
	STF 93X178/8 P150 RU2/50	P150	93 x 178	499066**	50	32,60	39,12	1	32,60	0	508003
	STF 93X178/8 P180 RU2/50	P180	93 x 178	499067**	50	32,60	39,12	1	32,60	0	508003
	STF 93X178/8 P220 RU2/50	P220	93 x 178	499068**	50	32,60	39,12	1	32,60	0	508003

*SB-verpacktes Zubehör und Verbrauchsmaterial für Lochwand
**im Karton

VPE = Packungsinhalt pro Bestellnummer
VSE = Handels-Versandeinheit pro Bestellnummer

[1] Unverbindliche Preisempfehlung des Herstellers.
Preise des Händlers können abweichen.

Benennung und Anwendung	Bestell-Nr.	VPE	PoM € pro VPE [1]	PiM € pro VPE [1]	VSE	PoM € pro VSE [1]	TP	RG

StickFix Schleifblätter 100 x 150 mm für Spachtel, Füller, Lacke (speziell VOC-Lacke und harte Untergründe)
für DTS 400, DS 400, DTSC 400

Granat

100 x 150 mm

	Körnung								
STF DELTA/7 P40 GR/10	P40	497131*	10	13,10	15,72	5	65,50	0	508017
STF DELTA/7 P80 GR/10	P80	497132*	10	11,50	13,80	5	57,50	0	508017
STF DELTA/7 P120 GR/10	P120	497133*	10	9,70	11,64	5	48,50	0	508017
STF DELTA/7 P180 GR/10	P180	497134*	10	9,70	11,64	5	48,50	0	508017
STF DELTA/7 P40 GR/50	P40	497135**	50	40,50	48,60	1	40,50	0	508017
STF DELTA/7 P60 GR/50	P60	497136**	50	37,70	45,24	1	37,70	0	508017
STF DELTA/7 P80 GR/50	P80	497137**	50	35,30	42,36	1	35,30	0	508017
STF DELTA/7 P100 GR/100	P100	499630**	100	59,80	71,76	1	59,80	0	508017
STF DELTA/7 P120 GR/100	P120	497138**	100	59,80	71,76	1	59,80	0	508017
STF DELTA/7 P150 GR/100	P150	497139**	100	59,80	71,76	1	59,80	0	508017
STF DELTA/7 P180 GR/100	P180	497140**	100	59,80	71,76	1	59,80	0	508017
STF DELTA/7 P220 GR/100	P220	497141**	100	59,80	71,76	1	59,80	0	508017
STF DELTA/7 P240 GR/100	P240	497142**	100	59,80	71,76	1	59,80	0	508017
STF DELTA/7 P320 GR/100	P320	497143**	100	59,80	71,76	1	59,80	0	508017
STF DELTA/7 P400 GR/100	P400	497144**	100	59,80	71,76	1	59,80	0	508017

Netzschleifmittel 100 x 150 mm für Spachtel, Füller, Farben, Lacke und allgemein stark staubende Untergründe
für DTS 400, DS 400, DTSC 400

Granat Net

100 x 150 mm

	Körnung								
STF DELTA P80 GR NET/50	P80	203320**	50	55,00	66,00	1	55,00	0	508021
STF DELTA P100 GR NET/50	P100	203321**	50	46,80	56,16	1	46,80	0	508021
STF DELTA P120 GR NET/50	P120	203322**	50	46,80	56,16	1	46,80	0	508021
STF DELTA P150 GR NET/50	P150	203323**	50	46,80	56,16	1	46,80	0	508021
STF DELTA P180 GR NET/50	P180	203324**	50	46,80	56,16	1	46,80	0	508021
STF DELTA P220 GR NET/50	P220	203325**	50	46,80	56,16	1	46,80	0	508021
STF DELTA P240 GR NET/50	P240	203326**	50	46,80	56,16	1	46,80	0	508021
STF DELTA P320 GR NET/50	P320	203327**	50	46,80	56,16	1	46,80	0	508021
STF DELTA P400 GR NET/50	P400	203328**	50	46,80	56,16	1	46,80	0	508021

Protection Pad
zum Schutz des Schleifschuhs bei Verwendung von Netzschleifmittel; für DTS 400, DTSC 400, DS 400

	Abmessung Länge x Breite mm	Höhe mm								
PP-STF DELTA /2	100 x 150	2	203347*	2	9,90	11,88	1	9,90	0	408006

StickFix Schleifblätter 100 x 150 mm für Holzwerkstoffe
für DTS 400, DS 400, DTSC 400

Rubin 2

100 x 150 mm

	Körnung								
STF DELTA/7 P40 RU2/50	P40	499133**	50	40,50	48,60	1	40,50	0	508003
STF DELTA/7 P60 RU2/50	P60	499134**	50	37,70	45,24	1	37,70	0	508003
STF DELTA/7 P80 RU2/50	P80	499135**	50	35,30	42,36	1	35,30	0	508003
STF DELTA/7 P100 RU2/50	P100	499136**	50	30,00	36,00	1	30,00	0	508003
STF DELTA/7 P120 RU2/50	P120	499137**	50	30,00	36,00	1	30,00	0	508003
STF DELTA/7 P150 RU2/50	P150	499138**	50	30,00	36,00	1	30,00	0	508003
STF DELTA/7 P180 RU2/50	P180	499139**	50	30,00	36,00	1	30,00	0	508003
STF DELTA/7 P220 RU2/50	P220	499140**	50	30,00	36,00	1	30,00	0	508003

*SB-verpacktes Zubehör und Verbrauchsmaterial für Lochwand
**im Karton

VPE = Packungsinhalt pro Bestellnummer
VSE = Handels-Versandeinheit pro Bestellnummer

[1] Unverbindliche Preisempfehlung des Herstellers.
Preise des Händlers können abweichen.

Schleifmittel

Benennung und Anwendung	Bestell-Nr.	VPE	PoM € pro VPE [1]	PiM € pro VPE [1]	VSE	PoM € pro VSE [1]	TP	RG

StickFix Schleifstreifen 115 x 228 mm für Spachtel, Füller, Lacke (speziell VOC-Lacke und harte Untergründe)
für RS 200, RS 2, RS 100, RS 100 C, RS 1, RS 1 C, HSK-A 115 x 226

Granat

115 x 228 mm

	Körnung	Maße mm								
STF 115X228 P40 GR/50	P40	115 x 228	498944**	50	61,50	73,80	1	61,50	0	508017
STF 115X228 P60 GR/50	P60	115 x 228	498945**	50	57,20	68,64	1	57,20	0	508017
STF 115X228 P80 GR/50	P80	115 x 228	498946**	50	53,40	64,08	1	53,40	0	508017
STF 115x228 P100 GR/100	P100	115 x 228	499632**	100	90,80	108,96	1	90,80	0	508017
STF 115X228 P120 GR/100	P120	115 x 228	498947**	100	90,80	108,96	1	90,80	0	508017
STF 115X228 P150 GR/100	P150	115 x 228	498948**	100	90,80	108,96	1	90,80	0	508017
STF 115X228 P180 GR/100	P180	115 x 228	498949**	100	90,80	108,96	1	90,80	0	508017
STF 115X228 P220 GR/100	P220	115 x 228	498950**	100	90,80	108,96	1	90,80	0	508017
STF 115X228 P240 GR/100	P240	115 x 228	498951**	100	90,80	108,96	1	90,80	0	508017
STF 115X228 P320 GR/100	P320	115 x 228	498953**	100	90,80	108,96	1	90,80	0	508017
STF 115X228 P400 GR/100	P400	115 x 228	498954**	100	90,80	108,96	1	90,80	0	508017

StickFix Schleifstreifen 115 x 228 mm für Holzwerkstoffe
für RS 200, RS 2, RS 100, RS 100 C, RS 1, RS 1 C, HSK-A 115 x 226

Rubin 2

115 x 228 mm

	Körnung	Maße mm								
STF 115X228 P40 RU2/50	P40	115 x 228	499030**	50	61,50	73,80	1	61,50	0	508003
STF 115X228 P60 RU2/50	P60	115 x 228	499031**	50	57,20	68,64	1	57,20	0	508003
STF 115X228 P80 RU2/50	P80	115 x 228	499032**	50	53,40	64,08	1	53,40	0	508003
STF 115X228 P100 RU2/50	P100	115 x 228	499033**	50	45,50	54,60	1	45,50	0	508003
STF 115X228 P120 RU2/50	P120	115 x 228	499034**	50	45,50	54,60	1	45,50	0	508003
STF 115X228 P150 RU2/50	P150	115 x 228	499035**	50	45,50	54,60	1	45,50	0	508003
STF 115X228 P180 RU2/50	P180	115 x 228	499036**	50	45,50	54,60	1	45,50	0	508003
STF 115X228 P220 RU2/50	P220	115 x 228	499037**	50	45,50	54,60	1	45,50	0	508003

Schleifmittel für Rotationsschleifer

StickFix Schleifscheiben Ø 115 mm für Holzwerkstoffe
ungelocht; für RAS 115

Rubin 2

Ø 115

	Körnung								
STF D115 P40 RU2/50	P40	499085**	50	47,00	56,40	1	47,00	0	508003
STF D115 P60 RU2/50	P60	499086**	50	43,70	52,44	1	43,70	0	508003
STF D115 P80 RU2/50	P80	499087**	50	40,90	49,08	1	40,90	0	508003
STF D115 P100 RU2/50	P100	499088**	50	34,70	41,64	1	34,70	0	508003
STF D115 P120 RU2/50	P120	499089**	50	34,70	41,64	1	34,70	0	508003

*SB-verpacktes Zubehör und Verbrauchsmaterial für Lochwand
**im Karton

VPE = Packungsinhalt pro Bestellnummer
VSE = Handels-Versandeinheit pro Bestellnummer

[1] Unverbindliche Preisempfehlung des Herstellers.
Preise des Händlers können abweichen.

Schleifmittel

	Benennung und Anwendung		Bestell-Nr.	VPE	PoM € pro VPE [1]	PiM € pro VPE [1]	VSE	PoM € pro VSE [1]	TP	RG
	StickFix Schleifscheiben Ø 115 mm für harte Einsatzbedingungen ungelocht; für RAS 115									
		Körnung								
Saphir Ø 115	**STF D115/0 P24 SA/25**	P24	484151**	25	47,30	56,76	1	47,30	0	508004
	STF D115/0 P36 SA/25	P36	484152**	25	47,30	56,76	1	47,30	0	508004
	STF D115/0 P50 SA/25	P50	485245**	25	40,50	48,60	1	40,50	0	508004
	STF D115/0 P80 SA/25	P80	485246**	25	40,50	48,60	1	40,50	0	508004
	StickFix Schleifscheiben Ø 180 mm für Holzwerkstoffe ungelocht; für RAS 180									
		Körnung								
Rubin 2 Ø 180	**STF D180/0 P40 RU2/50**	P40	499125**	50	68,50	82,20	1	68,50	0	508003
	STF D180/0 P60 RU2/50	P60	499126**	50	63,70	76,44	1	63,70	0	508003
	STF D180/0 P80 RU2/50	P80	499127**	50	59,60	71,52	1	59,60	0	508003
	STF D180/0 P100 RU2/50	P100	499128**	50	50,70	60,84	1	50,70	0	508003
	STF D180/0 P120 RU2/50	P120	499129**	50	50,70	60,84	1	50,70	0	508003
	STF D180/0 P150 RU2/50	P150	499130**	50	50,70	60,84	1	50,70	0	508003
	STF D180/0 P180 RU2/50	P180	499131**	50	50,70	60,84	1	50,70	0	508003
	STF D180/0 P220 RU2/50	P220	499132**	50	50,70	60,84	1	50,70	0	508003
	StickFix Schleifscheiben Ø 180 mm für harte Einsatzbedingungen ungelocht; für RAS 180									
		Körnung								
Saphir Ø 180	**STF D180/0 P24 SA/25**	P24	485239**	25	99,40	119,28	1	99,40	0	508004
	STF D180/0 P36 SA/25	P36	485240**	25	99,40	119,28	1	99,40	0	508004
	STF D180/0 P50 SA/25	P50	485241**	25	84,60	101,52	1	84,60	0	508004
	STF D180/0 P80 SA/25	P80	485242**	25	84,60	101,52	1	84,60	0	508004

Schleifmittel für Bandschleifer

	Schleifbänder BS 75 für BS 75; für Holzwerkstoffe										
		Körnung	Maße mm								
Rubin 2 533 x 75 mm	**L533X 75-P40 RU2/10**	P40	533 x 75	499155**	10	29,90	35,88	1	29,90	0	508003
	L533X 75-P60 RU2/10	P60	533 x 75	499156**	10	27,80	33,36	1	27,80	0	508003
	L533X 75-P80 RU2/10	P80	533 x 75	499157**	10	26,10	31,32	1	26,10	0	508003
	L533X 75-P100 RU2/10	P100	533 x 75	499158**	10	22,20	26,64	1	22,20	0	508003
	L533X 75-P120 RU2/10	P120	533 x 75	499159**	10	22,20	26,64	1	22,20	0	508003
	L533X 75-P150 RU2/10	P150	533 x 75	499160**	10	22,20	26,64	1	22,20	0	508003
	Schleifbänder BS 105 für BS 105; für Holzwerkstoffe										
		Körnung	Maße mm								
Rubin 2 620 x 105 mm	**L620X105-P40 RU2/10**	P40	620 x 105	499149**	10	38,90	46,68	1	38,90	0	508003
	L620X105-P60 RU2/10	P60	620 x 105	499150**	10	36,20	43,44	1	36,20	0	508003
	L620X105-P80 RU2/10	P80	620 x 105	499151**	10	33,80	40,56	1	33,80	0	508003
	L620X105-P100 RU2/10	P100	620 x 105	499152**	10	28,90	34,68	1	28,90	0	508003
	L620X105-P120 RU2/10	P120	620 x 105	499153**	10	28,90	34,68	1	28,90	0	508003
	L620X105-P150 RU2/10	P150	620 x 105	499154**	10	28,90	34,68	1	28,90	0	508003

*SB-verpacktes Zubehör und Verbrauchsmaterial für Lochwand
**im Karton

VPE = Packungsinhalt pro Bestellnummer
VSE = Handels-Versandeinheit pro Bestellnummer

[1] Unverbindliche Preisempfehlung des Herstellers.
Preise des Händlers können abweichen.

Schleifmittel

Handschleifklötze und Handschleifmittel

Handschleifmittel Granat Schleifrolle 115 mm x 25 m
flexibles, universelles Handschleifmittel für Farben, Spachtel, Füller, Lacke (speziell VOC-Lacke und harte Untergründe); Maße 115 mm x 25 m; im Beutel

Benennung und Anwendung	Körnung	Maße	Bestell-Nr.	VPE	PoM € pro VPE [1]	PiM € pro VPE [1]	VSE	PoM € pro VSE [1]	TP	RG
115x25m P80 GR	P80	115 mm x 25 m	201105**	1	41,20	49,44	3	123,60	0	508020
115x25m P100 GR	P100	115 mm x 25 m	201106**	1	37,80	45,36	3	113,40	0	508020
115x25m P120 GR	P120	115 mm x 25 m	201107**	1	37,80	45,36	3	113,40	0	508020
115x25m P150 GR	P150	115 mm x 25 m	201108**	1	37,80	45,36	3	113,40	0	508020
115x25m P180 GR	P180	115 mm x 25 m	201109**	1	37,80	45,36	3	113,40	0	508020
115x25m P220 GR	P220	115 mm x 25 m	201110**	1	37,80	45,36	3	113,40	0	508020
115x25m P240 GR	P240	115 mm x 25 m	201111**	1	37,80	45,36	3	113,40	0	508020

Handschleifmittel Granat Soft Schleifrolle (vorperforiert) 115 mm x 25 m
zum Schleifen von Rundungen, Konturen und Profilen; für Lackreparaturarbeiten; entspricht ca. 200 Softpads 115x120; auf Schaumstoffträger

Benennung und Anwendung	Körnung	Maße	Bestell-Nr.	VPE	PoM € pro VPE [1]	PiM € pro VPE [1]	VSE	PoM € pro VSE [1]	TP	RG
115x25m P120 GR SOFT	P120	115 mm x 25 m	497091**	1	80,40	96,48	1	80,40	0	508017
115x25m P150 GR SOFT	P150	115 mm x 25 m	497092**	1	80,40	96,48	1	80,40	0	508017
115x25m P180 GR SOFT	P180	115 mm x 25 m	497093**	1	80,40	96,48	1	80,40	0	508017
115x25m P240 GR SOFT	P240	115 mm x 25 m	497094**	1	80,40	96,48	1	80,40	0	508017
115x25m P320 GR SOFT	P320	115 mm x 25 m	497095**	1	80,40	96,48	1	80,40	0	508017
115x25m P400 GR SOFT	P400	115 mm x 25 m	497096**	1	80,40	96,48	1	80,40	0	508017
115x25m P500 GR SOFT	P500	115 mm x 25 m	497097**	1	80,40	96,48	1	80,40	0	508017
115x25m P600 GR SOFT	P600	115 mm x 25 m	497098**	1	80,40	96,48	1	80,40	0	508017
115x25m P800 GR SOFT	P800	115 mm x 25 m	497964**	1	80,40	96,48	1	80,40	0	508017

Handschleifmittel Granat Schleifpapier 230 x 280 mm
flexibles, universelles Handschleifmittel für Farben, Spachtel, Füller, Lacke (speziell VOC-Lacke und harte Untergründe); Maße 230 x 280 mm; im Beutel

Benennung und Anwendung	Körnung	Maße mm	Bestell-Nr.	VPE	PoM € pro VPE [1]	PiM € pro VPE [1]	VSE	PoM € pro VSE [1]	TP	RG
230x280 P40 GR/10	P40	230 x 280	201256**	10	14,10	16,92	15	211,50	0	508020
230x280 P60 GR/10	P60	230 x 280	201257**	10	12,20	14,64	15	183,00	0	508020
230x280 P80 GR/10	P80	230 x 280	201258**	10	11,20	13,44	15	168,00	0	508020
230x280 P100 GR/10	P100	230 x 280	201259**	10	10,40	12,48	15	156,00	0	508020
230x280 P120 GR/10	P120	230 x 280	201260**	10	10,40	12,48	15	156,00	0	508020
230x280 P150 GR/10	P150	230 x 280	201261**	10	10,40	12,48	15	156,00	0	508020
230x280 P180 GR/10	P180	230 x 280	201262**	10	10,40	12,48	15	156,00	0	508020
230x280 P220 GR/10	P220	230 x 280	201263**	10	10,40	12,48	15	156,00	0	508020
230x280 P240 GR/10	P240	230 x 280	201264**	10	10,40	12,48	15	156,00	0	508020
230x280 P320 GR/10	P320	230 x 280	201265**	10	10,40	12,48	15	156,00	0	508020
230x280 P400 GR/10	P400	230 x 280	201266**	10	10,40	12,48	15	156,00	0	508020

*SB-verpacktes Zubehör und Verbrauchsmaterial für Lochwand
**im Karton

VPE = Packungsinhalt pro Bestellnummer
VSE = Handels-Versandeinheit pro Bestellnummer

[1] Unverbindliche Preisempfehlung des Herstellers. Preise des Händlers können abweichen.

Schleifmittel

	Benennung und Anwendung	Körnung	Maße mm	Bestell-Nr.	VPE	PoM € pro VPE [1]	PiM € pro VPE [1]	VSE	PoM € pro VSE [1]	TP	RG
	Handschleifmittel Granat Schleifblock 69 x 98 x 26 mm 4-seitiger, formstabiler Schleifschwamm; ideal zum Schleifen von Kanten und Profilen; Maße 69 x 98 x 26 mm; im Beutel										
Granat 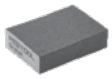 69 x 98 x 26 mm	**69x98x26 36 GR/6**	36	69 x 98 x 26	201080**	6	5,00	6,00	8	40,00	0	508020
	69x98x26 60 GR/6	60	69 x 98 x 26	201081**	6	5,00	6,00	8	40,00	0	508020
	69x98x26 120 GR/6	120	69 x 98 x 26	201082**	6	5,00	6,00	8	40,00	0	508020
	69x98x26 220 GR/6	220	69 x 98 x 26	201083**	6	5,00	6,00	8	40,00	0	508020
	Handschleifmittel Granat Schleifblock 69 x 98 x 26 mm "Combiblock" 4-seitiger, formstabiler Schleifschwamm mit runder und spitzwinkliger Seite; ideal zum Schleifen von schwerzugänglichen Stellen und konkaven Profilen; Maße 69 x 98 x 26 mm; im Beutel										
Granat 69 x 98 x 26 mm	**69x98x26 120 CO GR/6**	120	69 x 98 x 26	201084**	6	7,00	8,40	8	56,00	0	508020
	Handschleifmittel Granat Schleifschwamm 98 x 120 x 13 mm 2-seitiger, flexibler Schleifschwamm; ideal zum Schleifen von Radiusprofilen und Formflächen; Maße 98 x 120 x 13 mm; im Beutel										
Granat 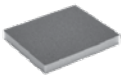 98 x 120 x 13 mm	**98x120x13 60 GR/6**	60	98 x 120 x 13	201112**	6	4,70	5,64	8	37,60	0	508020
	98x120x13 120 GR/6	120	98 x 120 x 13	201113**	6	4,70	5,64	8	37,60	0	508020
	98x120x13 220 GR/6	220	98 x 120 x 13	201114**	6	4,70	5,64	8	37,60	0	508020
	98x120x13 800 GR/6	800	98 x 120 x 13	201507**	6	4,70	5,64	8	37,60	0	508020
	Handschleifmittel Vlies 115 x 152 mm vorperforierte Pads; zum Anrauen und Mattieren von Altlacken und vor dem Lackauftrag; Maße 115 x 152 mm										
Vlies 115 x 152 mm	**115x152 MD 100 VL/25**	MEDI-UM 100	115 x 152	201115**	25	35,70	42,84	1	35,70	0	508006
	115x152 FN 320 VL/30	FINE 320	115 x 152	497088**	30	35,70	42,84	1	35,70	0	508006
Vlies 115 x 152 mm	**115x152 SF 800 VL/30**	SUPER-FINE 800	115 x 152	497089**	30	35,70	42,84	1	35,70	0	508006
	Lackziehklinge										
	Lackziehklinge, LZK-HM mit Kordel; zum punktuellen Entfernen von Lackeinschlüssen und Unebenheiten; aus Hartmetall; mit umlaufendem Hohlschliff Abmessungen 25 x 30 mm			497525*	1	71,00	85,20	1	71,00	0	308003

*SB-verpacktes Zubehör und Verbrauchsmaterial für Lochwand
**im Karton

VPE = Packungsinhalt pro Bestellnummer
VSE = Handels-Versandeinheit pro Bestellnummer

[1] Unverbindliche Preisempfehlung des Herstellers.
Preise des Händlers können abweichen.

Schleifmittel

	Benennung und Anwendung	Bestell-Nr.	VPE	PoM € pro VPE [1]	PiM € pro VPE [1]	VSE	PoM € pro VSE [1]	TP	RG
	Handschleifklötze mit Absaugung								
	Schleifklotz, HSK-A 80x130 passendes Schleifmittel 80 x 133 mm; Adapter für Festool Schlauch, Bypass-Adapter Gewicht 0,19 kg	496962**	1	65,70	78,84	1	65,70	0	408004
	Schleifklotz, HSK-A 115x226 passendes Schleifmittel 115 x 228 mm; Adapter für Festool Schlauch, Bypass-Adapter Gewicht 0,28 kg	496963**	1	124,50	149,40	1	124,50	0	408004
	Schleifklotz, HSK-A 80x400 passendes Schleifmittel 80 x 400 mm; Adapter für Festool Schlauch, Bypass-Adapter Gewicht 0,52 kg	496964**	1	137,50	165,00	1	137,50	0	408004
	Schleifklotz, HSK-A 80x200 passendes Schleifmittel 80 x 400 mm (zu halbieren); Adapter für Festool Schlauch, Bypass-Adapter Gewicht 0,2 kg	496965**	1	98,30	117,96	1	98,30	0	408004
	Schleifklötze, HSK-A-Set passendes Schleifmittel 80 x 133 mm, 115 x 228 mm, 80 x 400 mm; Adapter für Festool Schlauch, HSK-A 80x130 (496962), Bypass-Adapter, HSK-A 80x200 (496965), HSK-A 80x400 (496964), HSK-A 115x226 (496963)	497101**	1	426,00	511,20	1	426,00	0	408004
	Saugschlauch, D 21,5 x 5m HSK zum direkten Anschluss (ohne Muffe) an den Handschleifklotz mit Absaugung Länge 5 m; Durchmesser 21,5 mm	495019**	1	36,00	43,20	1	36,00	0	309001
	Handschleifklötze ohne Absaugung								
	Schleifklotz, HSK-D 150 W weich; zur Aufnahme von StickFix Schleifscheiben Ø 150 mm	495965*	1	23,10	27,72	1	23,10	0	408004
	Schleifklotz, HSK-D 150 H hart; zur Aufnahme von StickFix Schleifscheiben Ø 150 mm	495966*	1	24,70	29,64	1	24,70	0	408004
	Schleifklotz, HSK 80x133 H hart; zur Aufnahme von StickFix Schleifstreifen 80 x 133 mm	495967*	1	24,70	29,64	1	24,70	0	408004

Handschleifklotz Pocket StickFix

		Körnung	Maße mm								
Granat 46 x 178 mm	**STF 46X178 P80 GR/10**	P80	46 x 178	204277*	10	6,20	7,44	1	6,20	0	508017
	STF 46X178 P120 GR/10	P120	46 x 178	204278*	10	5,30	6,36	1	5,30	0	508017

*SB-verpacktes Zubehör und Verbrauchsmaterial für Lochwand
**im Karton

VPE = Packungsinhalt pro Bestellnummer
VSE = Handels-Versandeinheit pro Bestellnummer

[1] Unverbindliche Preisempfehlung des Herstellers. Preise des Händlers können abweichen.

Schleifmittel

Benennung und Anwendung	Körnung	Maße mm	Bestell-Nr.	VPE	PoM € pro VPE [1]	PiM € pro VPE [1]	VSE	PoM € pro VSE [1]	TP	RG
STF 46X178 P180 GR/10	P180	46 x 178	204279*	10	5,30	6,36	1	5,30	0	508017
HSK-STF-46x178 zur Aufnahme von StickFix Schleifstreifen 46 x 178 mm	–	–	583129*	1	12,80	15,36	1	12,80	0	408004

*SB-verpacktes Zubehör und Verbrauchsmaterial für Lochwand
**im Karton

VPE = Packungsinhalt pro Bestellnummer
VSE = Handels-Versandeinheit pro Bestellnummer

[1] Unverbindliche Preisempfehlung des Herstellers. Preise des Händlers können abweichen.

	Benennung und Anwendung	Bestell-Nr.	VPE	PoM € pro VPE [1]	PiM € pro VPE [1]	VSE	PoM € pro VSE [1]	TP	RG
Getriebe-Exzenterschleifer									
	Getriebe-Exzenterschleifer ROTEX RO 90 DX								
	Getriebe-Exzenterschleifer ROTEX, RO 90 DX FEQ-Plus FastFix Schleifteller Ø 90 mm (weich-HT) (496804), StickFix Schleifschuh V93, Festool PROTECTOR (496801), Systainer SYS3 M 187 (204842)	576259	1	517,00	620,40	1	517,00	35	108002
	Getriebe-Exzenterschleifer ROTEX RO 125								
	Getriebe-Exzenterschleifer ROTEX, RO 125 FEQ-Plus FastFix Schleifteller Ø 125 mm (weich-HT) (492125), Festool PROTECTOR (493912), Systainer SYS3 M 187 (204842)	576029	1	526,00	631,20	1	526,00	37	108002
	Getriebe-Exzenterschleifer ROTEX RO 150 MULTI-JETSTREAM 2								
	Getriebe-Exzenterschleifer ROTEX, RO 150 FEQ FastFix Schleifteller Ø 150 mm MULTI-JETSTREAM 2 (weich W) (202461), Festool PROTECTOR (493913)	575066	1	576,00	691,20	1	576,00	42	108002
	Getriebe-Exzenterschleifer ROTEX, RO 150 FEQ-Plus FastFix Schleifteller Ø 150 mm MULTI-JETSTREAM 2 (weich W) (202461), Festool PROTECTOR (493913), Systainer SYS3 M 237 (204843)	576017	1	619,00	742,80	1	619,00	42	108002
Zubehör für Getriebe-Exzenterschleifer									
	Zubehör für ROTEX RO 90 FEQ								
	Protector, FESTOOL 90FX für RO 90 DX; zum Schutz von Schleifschuh und Werkstück bei minimalem Randabstand	496801*	1	11,70	14,04	1	11,70	0	208001
	Zubehör für ROTEX RO 125 FEQ								
	Protector, FESTOOL 125FX für RO 125 FEQ; zum Schutz von Schleifteller und Werkstück bei minimalem Randabstand	493912*	1	11,70	14,04	1	11,70	0	208001
	Zubehör für ROTEX RO 150 FEQ								
	Protector, FESTOOL 150FX für RO 150 FEQ; zum Schutz von Schleifteller und Werkstück bei minimalem Randabstand	493913*	1	14,50	17,40	1	14,50	0	208001

*SB-verpacktes Zubehör und Verbrauchsmaterial für Lochwand
**im Karton

VPE = Packungsinhalt pro Bestellnummer
VSE = Handels-Versandeinheit pro Bestellnummer

[1] Unverbindliche Preisempfehlung des Herstellers. Preise des Händlers können abweichen.

Polieren

	Benennung und Anwendung	Bestell-Nr.	VPE	PoM € pro VPE [1]	PiM € pro VPE [1]	VSE	PoM € pro VSE [1]	TP	RG
	Zusatzhandgriff, ZG-RAS/RO für RO 150, RAS, WTS 150, RAP 80/150/180	487865**	1	8,60	10,32	1	8,60	0	208010
	Handgriff, BG-RO 150 für RO 150 FEQ	495188*	1	22,50	27,00	1	22,50	0	208001

Polierzubehör für Getriebe-Exzenterschleifer

	PoliStick								
	Polierteller, PT-STF-D90 FX-RO90 für RO 90 DX; FastFix; zur Aufnahme von Polierzubehör mit Durchmesser 80 mm; Polieren von Möbelkanten; Polieren kleiner Flächen Durchmesser 75 mm	495625*	1	34,50	41,40	1	34,50	0	408002
	Polierteller, PT-STF-D125 FX-RO125 für RO 125 FEQ; FastFix; zur Aufnahme des Polierzubehörs Durchmesser 115 mm; Höhe 10 mm	492128*	1	24,80	29,76	1	24,80	0	408002
	Polierteller, PT-STF-D150 FX für RO 150 FEQ; FastFix; zur Aufnahme des Polierzubehörs Durchmesser 135 mm; Höhe 10 mm	496151*	1	34,20	41,04	1	34,20	0	408002
	Polierteller, PT-STF-D150 M8 für RO 150; zur Aufnahme des Polierzubehörs Durchmesser 135 mm; Höhe 10 mm	496152*	1	25,40	30,48	1	25,40	0	408002

Rotationspolierer

	Rotationspolierer SHINEX RAP 150								
	Rotationspolierer SHINEX, RAP 150-14 FE maximale Drehzahl 1.400 min^{-1}; Zusatzhandgriff (487865), StickFix Polierteller Ø 125 mm für PoliStick max. Ø 150 mm (488342)	570809	1	510,00	612,00	1	510,00	39	108006
	Rotationspolierer SHINEX, RAP 150-21 FE maximale Drehzahl 2.100 min^{-1}; Zusatzhandgriff (487865), StickFix Polierteller Ø 125 mm für PoliStick max. Ø 150 mm (488342)	570811	1	510,00	612,00	1	510,00	39	108006
	Rotationspolierer SHINEX, RAP 150-21 FE-Set Wood zum Polieren von lackierten Oberflächen beim Schreiner; maximale Drehzahl 2.100 min^{-1}; Zusatzhandgriff (487865), StickFix Polierteller Ø 125 mm für PoliStick max. Ø 150 mm (488342), Lackziehklinge (497525), StickFix Schleifscheiben-Mix, Poliermittel MPA 5010 OR (202048), Poliermittel MPA 9010 BL (202050), Polierschwamm PS STF D150x30 OR/5 (201997), Polierschwamm PS STF D150x30 BL/5 (202005), Premium-Lammfell LF STF D 150/1 (202046), Microfaser Poliertuch (205732), Finishreiniger (202053), SYS Maxi (490701)	574907	1	678,00	813,60	1	678,00	39	108006

*SB-verpacktes Zubehör und Verbrauchsmaterial für Lochwand
**im Karton

VPE = Packungsinhalt pro Bestellnummer
VSE = Handels-Versandeinheit pro Bestellnummer

[1] Unverbindliche Preisempfehlung des Herstellers.
Preise des Händlers können abweichen.

Zubehör für Rotationspolierer

PoliStick Polierteller

	Benennung und Anwendung	Durchmesser mm	Höhe mm	Bestell-Nr.	VPE	PoM € pro VPE [1]	PiM € pro VPE [1]	VSE	PoM € pro VSE [1]	TP	RG
	PT-STF-D80-M14 für RAP 80; mit integriertem Dämpfer zur optimalen Druckverteilung beim Polieren; zur Aufnahme des Polierzubehörs	70	20	488337*	1	31,30	37,56	1	31,30	0	408002
	PT-STF-D150-M14 für RAP 150; mit integriertem Dämpfer zur optimalen Druckverteilung beim Polieren; zur Aufnahme des Polierzubehörs	125	25	488342*	1	36,00	43,20	1	36,00	0	408002
	PT-STF-D180-M14 für RAP 180; mit integriertem Dämpfer zur optimalen Druckverteilung beim Polieren; zur Aufnahme des Polierzubehörs	165	30	488349*	1	40,20	48,24	1	40,20	0	408002

Polierschwamm PoliStick für Ø 80 mm

für RAP 80, RO 90 DX

	Benennung und Anwendung	Durchmesser mm	Höhe mm	Bestell-Nr.	VPE	PoM € pro VPE [1]	PiM € pro VPE [1]	VSE	PoM € pro VSE [1]	TP	RG
	PS STF D80x20 OR/5 orange; mittel; zum Vorpolieren bei der Beseitigung von Fehlstellen im Lack; ideal in Verbindung mit MPA 5010	80	20	201993*	5	28,40	34,08	1	28,40	0	508009
	PS STF D80x20 BL/5 blau; mittelfein; zur Erzeugung eines perfekten Glanzgrades; ideal in Verbindung mit MPA 9010	80	20	202001*	5	26,00	31,20	1	26,00	0	508009
	PS STF D80x20 WH/5 weiß; fein; zum Auspolieren von Hologrammen und Erzeugung von Tiefenglanz; Hochglanzpolieren; ideal in Verbindung mit MPA 11010	80	20	202009*	5	26,00	31,20	1	26,00	0	508009

*SB-verpacktes Zubehör und Verbrauchsmaterial für Lochwand
**im Karton

VPE = Packungsinhalt pro Bestellnummer
VSE = Handels-Versandeinheit pro Bestellnummer

[1] Unverbindliche Preisempfehlung des Herstellers. Preise des Händlers können abweichen.

Polieren

Benennung und Anwendung	Durchmesser mm	Höhe mm	Bestell-Nr.	VPE	PoM € pro VPE [1]	PiM € pro VPE [1]	VSE	PoM € pro VSE [1]	TP	RG
Lammfell und Polierfilz für Ø 80 mm für RAP 80, RO 90 DX										
LF STF D 80/5 Echthaar-Lammfell für eine hohe Abrasivität und ein hervorragendes Polierergebnis; ideal in Verbindung mit MPA 5010; besonders geeignet für UV-Lacke, kratzbeständige Lacke; optimale Haftung dank ganzflächiger Veloursverklebung und Randvernähung	80	18	202044*	5	42,50	51,00	1	42,50	0	508009
PF-STF-D80x6-H/5 Polierfilz; hart; zum Vorpolieren von Mineralwerkstoffen, Acrylglas und Lacken; weiß	80	6	488339*	5	22,60	27,12	1	22,60	0	508009
Polierschwamm PoliStick für Ø 125 mm für RO 125 FEQ										
PS STF D125x20 OR/5 orange; mittel; zum Vorpolieren bei der Beseitigung von Fehlstellen im Lack; ideal in Verbindung mit MPA 5010	125	20	201995**	5	66,10	79,32	1	66,10	0	508009
PS STF D125x20 BL/5 blau; mittelfein; zur Erzeugung eines perfekten Glanzgrades; ideal in Verbindung mit MPA 9010	125	20	202003**	5	59,00	70,80	1	59,00	0	508009
PS STF D125x20 WH/5 weiß; fein; zum Auspolieren von Hologrammen und Erzeugung von Tiefenglanz; Hochglanzpolieren; ideal in Verbindung mit MPA 11010	125	20	202011**	5	59,00	70,80	1	59,00	0	508009
Lammfell und Polierfilz für Ø 125 mm für RO 125 FEQ										
LF STF D 125/1 Echthaar-Lammfell für eine hohe Abrasivität und ein hervorragendes Polierergebnis; ideal in Verbindung mit MPA 5010; besonders geeignet für UV-Lacke, kratzbeständige Lacke; optimale Haftung dank ganzflächiger Veloursverklebung und Randvernähung	125	18	202045*	1	15,90	19,08	1	15,90	0	508009
PF-STF-D125x6-H/5 Polierfilz; hart; zum Vorpolieren von Mineralwerkstoffen, Acrylglas und Lacken; weiß	125	6	493078*	5	29,90	35,88	1	29,90	0	508009

*SB-verpacktes Zubehör und Verbrauchsmaterial für Lochwand
**im Karton

VPE = Packungsinhalt pro Bestellnummer
VSE = Handels-Versandeinheit pro Bestellnummer

[1] Unverbindliche Preisempfehlung des Herstellers. Preise des Händlers können abweichen.

Polieren

Polierschwamm PoliStick für Ø 150 mm
für RO 150, RAP 150

Benennung und Anwendung	Durchmesser mm	Höhe mm	Bestell-Nr.	VPE	PoM € pro VPE [1]	PiM € pro VPE [1]	VSE	PoM € pro VSE [1]	TP	RG
PS STF D150x30 OR/1 orange; mittel; zum Vorpolieren bei der Beseitigung von Fehlstellen im Lack; ideal in Verbindung mit MPA 5010	150	30	202369*	1	20,30	24,36	1	20,30	0	508009
PS STF D150x30 OR/5 orange; mittel; zum Vorpolieren bei der Beseitigung von Fehlstellen im Lack; ideal in Verbindung mit MPA 5010	150	30	201997**	5	89,20	107,04	1	89,20	0	508009
PS STF D150x30 BL/1 blau; mittelfein; zur Erzeugung eines perfekten Glanzgrades; ideal in Verbindung mit MPA 9010	150	30	202373*	1	16,40	19,68	1	16,40	0	508009
PS STF D150x30 BL/5 blau; mittelfein; zur Erzeugung eines perfekten Glanzgrades; ideal in Verbindung mit MPA 9010	150	30	202005**	5	69,80	83,76	1	69,80	0	508009
PS STF D150x30 WH/1 weiß; fein; zum Auspolieren von Hologrammen und Erzeugung von Tiefenglanz; Hochglanzpolieren; ideal in Verbindung mit MPA 11010	150	30	202377**	1	16,40	19,68	1	16,40	0	508009
PS STF D150x30 WH/5 weiß; fein; zum Auspolieren von Hologrammen und Erzeugung von Tiefenglanz; Hochglanzpolieren; ideal in Verbindung mit MPA 11010	150	30	202013**	5	69,80	83,76	1	69,80	0	508009
PS STF D150x30 BA/1 W schwarz; sehr fein (gewaffelt); zum Entfernen von Poliermittelrückständen auf der Lackoberfläche	150	30	202380*	1	15,90	19,08	1	15,90	0	508009
PS STF D150x30 BA/5 W schwarz; sehr fein (gewaffelt); zum Entfernen von Poliermittelrückständen auf der Lackoberfläche	150	30	202019**	5	69,30	83,16	1	69,30	0	508009

Lammfell und Polierfilz für Ø 150 mm
für RO 150, RAP 150

Benennung und Anwendung	Durchmesser mm	Höhe mm	Bestell-Nr.	VPE	PoM € pro VPE [1]	PiM € pro VPE [1]	VSE	PoM € pro VSE [1]	TP	RG
LF STF D 150/1 Echthaar-Lammfell für eine hohe Abrasivität und ein hervorragendes Polierergebnis; ideal in Verbindung mit MPA 5010; besonders geeignet für UV-Lacke, kratzbeständige Lacke; optimale Haftung dank ganzflächiger Veloursverklebung und Randvernähung	150	18	202046*	1	19,10	22,92	1	19,10	0	508009
PF-STF-D150x6-H/5 Polierfilz; hart; zum Vorpolieren von Mineralwerkstoffen, Acrylglas und Lacken; weiß	150	6	488348**	5	37,50	45,00	1	37,50	0	508009

Lackziehklinge

Benennung und Anwendung	Bestell-Nr.	VPE	PoM € pro VPE [1]	PiM € pro VPE [1]	VSE	PoM € pro VSE [1]	TP	RG
Lackziehklinge, LZK-HM mit Kordel; zum punktuellen Entfernen von Lackeinschlüssen und Unebenheiten; aus Hartmetall; mit umlaufendem Hohlschliff Abmessungen 25 x 30 mm	497525*	1	71,00	85,20	1	71,00	0	308003

*SB-verpacktes Zubehör und Verbrauchsmaterial für Lochwand
**im Karton

VPE = Packungsinhalt pro Bestellnummer
VSE = Handels-Versandeinheit pro Bestellnummer

[1] Unverbindliche Preisempfehlung des Herstellers. Preise des Händlers können abweichen.

Polieren

	Benennung und Anwendung	Bestell-Nr.	VPE	PoM € pro VPE [1]	PiM € pro VPE [1]	VSE	PoM € pro VSE [1]	TP	RG
	Poliermittel								
	Poliermittel, MPA 5010 OR/0,5L 1-Step Schleifpolitur Speed Cut; silikonfrei; wasserbasiert; perfekt in Verbindung mit Lammfell oder Polierschwamm (ORANGE) Flascheninhalt 500 ml	202048**	1	32,30	38,76	6	193,80	0	508009
	Poliermittel, MPA 9010 BL/0,5L Feinschleifpolitur Speed Gloss; silikonfrei; wasserbasiert; perfekt in Verbindung mit Polierschwamm (BLAU) Flascheninhalt 500 ml	202050**	1	26,90	32,28	6	161,40	0	508009
	Poliermittel, MPA 11010 WH/0,5L Anti-Hologramm-Hochglanzpolitur; silikonfrei; wasserbasiert; perfekt in Verbindung mit Polierschwamm (WEISS) Flascheninhalt 500 ml	202051**	1	26,90	32,28	6	161,40	0	508009
	Sprühversiegelung, MPA SV+/0,5L zum Versiegeln von Lackoberflächen; silikonfrei; wasserbasiert Flascheninhalt 500 ml	202052**	1	23,80	28,56	6	142,80	0	508009
	Finish-Reiniger, MPA F+/0,5L zum Entfernen von Poliermittelrückständen und Fettflecken; silikonfrei; wasserbasiert Flascheninhalt 500 ml	202053**	1	18,80	22,56	6	112,80	0	508009
	Microfasertuch, MPA-Microfibre/2 für perfektes Lack-Finish; zum Entfernen von Poliermittelrückständen und Fingerabdrücken	205732*	2	24,30	29,16	1	24,30	0	508009

*SB-verpacktes Zubehör und Verbrauchsmaterial für Lochwand
**im Karton

VPE = Packungsinhalt pro Bestellnummer
VSE = Handels-Versandeinheit pro Bestellnummer

[1] Unverbindliche Preisempfehlung des Herstellers. Preise des Händlers können abweichen.

	Benennung und Anwendung	Bestell-Nr.	VPE	PoM € pro VPE [1]	PiM € pro VPE [1]	VSE	PoM € pro VSE [1]	TP	RG
Akku-Absaugmobil CTC SYS									
	Akku-Absaugmobil CTC SYS								
	Akku-Absaugmobil CLEANTEC, CTLC SYS I-Basic Bluetooth® Funktionalität für Sauger Ferneinschaltung bei Akku-Werkzeugen; Behälter-/Filtersackvolumen 4,5/3,5 l; Zulassung für Staubklasse L; nur zum Trockensaugen geeignet; Hauptfilter (500558), Filtersack montiert, Saugschlauch glatt Ø 27 x 3 m-AS/CT mit Winkeldrehausgleich saugerseitig (577160), Schlauchdepot, SYS-Dock mit T-LOC Funktion, Polsterdüse D 36 PD (500592), Fugendüse D 36 FD-150 (500593), Tragegurt SYS-CT (500532), Sauger-Fernbedienung CT-F I (202098) **Voraussichtlich lieferbar ab Februar 2022**	576936	1	345,00	414,00	1	345,00	25	109010
	Akku-Absaugmobil CLEANTEC, CTLC SYS HPC 4,0 I-Plus Bluetooth® Funktionalität für Sauger Ferneinschaltung bei Akku-Werkzeugen; Behälter-/Filtersackvolumen 4,5/3,5 l; Zulassung für Staubklasse L; nur zum Trockensaugen geeignet; Hauptfilter (500558), Filtersack montiert, Saugschlauch glatt Ø 27 x 3 m-AS/CT mit Winkeldrehausgleich saugerseitig (577160), Schlauchdepot, SYS-Dock mit T-LOC Funktion, Polsterdüse D 36 PD (500592), Fugendüse D 36 FD-150 (500593), Tragegurt SYS-CT (500532), Sauger-Fernbedienung CT-F I (202098), Energie-Set SYS 18V 4x4,0/TCL 6 DUO (577104) **Voraussichtlich lieferbar ab Februar 2022**	576944	1	769,00	922,80	1	769,00	25	109010
Absaugmobil CTL SYS									
	Absaugmobil CTL SYS								
	Absaugmobil CLEANTEC, CTL SYS Behälter-/Filtersackvolumen 4,5/3,5 l; Zulassung für Staubklasse L; nur zum Trockensaugen geeignet; Filtersack montiert, Saugschlauch glatt Ø 27 x 3 m-AS/CT mit Winkeldrehausgleich saugerseitig (201665), Schlauchdepot, SYS-Dock mit T-LOC Funktion, Polsterdüse D 36 PD (500592), Fugendüse D 36 FD-150 (500593), Tragegurt SYS-CT (500532)	575279	1	348,00	417,60	1	348,00	24	109003
Absaugmobile CT									
	Absaugmobil CLEANTEC CT 15								
	Absaugmobil CLEANTEC, CT 15 E Behälter-/Filtersackvolumen 15 l; High Performance Hauptfilter (204200), Saugschlauch Ø 27/32 x 3,5 m (205201), SELFCLEAN Filtersack SC-FIS-CT, Fugendüse D 36 FD-150 (500593), Polsterdüse D 36 PD (500592)	574827	1	310,00	372,00	1	310,00	23	109003
	Absaugmobil CLEANTEC, CT 15 E-Set Behälter-/Filtersackvolumen 15 l; High Performance Hauptfilter (204200), Saugschlauch Ø 27/32 x 3,5 m (205201), SELFCLEAN Filtersack SC-FIS-CT, Fugendüse D 36 FD-150 (500593), Polsterdüse D 36 PD (500592), Handrohr gebogen D 36 HR-K AS (203129), Verlängerungsrohre D 36 VR-K AS (203137), Bodendüse 4-teilig D 36 BD270 (452906)	575988	1	345,00	414,00	1	345,00	23	109003
Akku-Absaugmobile CTLC									
	Akku-Absaugmobil CLEANTEC CTLC MINI								
	Akku-Absaugmobil CLEANTEC, CTLC MINI I-Basic Bluetooth® Funktionalität für Sauger Ferneinschaltung bei Akku-Werkzeugen; Behälter-/Filtersackvolumen 10/7,5 l; Zulassung für Staubklasse L; mit manueller Filter- und Filtersackabreinigung; High Performance Hauptfilter (204200), SELFCLEAN Filtersack SC-FIS-CT, Saugschlauch glatt Ø 27/32 x 3,5 m-AS/CTR (577158), Schlauchdepot, SYS-Dock mit T-LOC Funktion, Sauger-Fernbedienung CT-F I (202098) **Voraussichtlich lieferbar ab Mai 2022**	577065	1	440,00	528,00	1	440,00	32	109013
	Akku-Absaugmobil CLEANTEC, CTLC MINI I-Plus Bluetooth® Funktionalität für Sauger Ferneinschaltung bei Akku-Werkzeugen; Behälter-/Filtersackvolumen 10/7,5 l; Zulassung für Staubklasse L; mit manueller Filter- und Filtersackabreinigung; High Performance Hauptfilter (204200), SELFCLEAN Filtersack SC-FIS-CT, Saugschlauch glatt Ø 27/32 x 3,5 m-AS/CTR (577158), Schlauchdepot, SYS-Dock mit T-LOC Funktion, Sauger-Fernbedienung CT-F I (202098), Energie-Set SYS 18V 4x5,2/TCL 6 DUO (577136) **Voraussichtlich lieferbar ab Mai 2022**	577149	1	931,00	1.117,20	1	931,00	32	109013

*SB-verpacktes Zubehör und Verbrauchsmaterial für Lochwand
**im Karton

VPE = Packungsinhalt pro Bestellnummer
VSE = Handels-Versandeinheit pro Bestellnummer

[1] Unverbindliche Preisempfehlung des Herstellers. Preise des Händlers können abweichen.

	Benennung und Anwendung	Bestell-Nr.	VPE	PoM € pro VPE [1]	PiM € pro VPE [1]	VSE	PoM € pro VSE [1]	TP	RG
	Akku-Absaugmobil CLEANTEC CTLC MIDI								
	Akku-Absaugmobil CLEANTEC, CTLC MIDI I-Basic Bluetooth® Funktionalität für Sauger Ferneinschaltung bei Akku-Werkzeugen; Behälter-/Filtersackvolumen 15/12,5 l; Zulassung für Staubklasse L; mit manueller Filter- und Filtersackabreinigung; High Performance Hauptfilter (204200), SELFCLEAN Filtersack SC-FIS-CT, Saugschlauch glatt Ø 27/32 x 3,5 m-AS/CTR (577158), Schlauchdepot, SYS-Dock mit T-LOC Funktion, Sauger-Fernbedienung CT-F I (202098) **Voraussichtlich lieferbar ab Mai 2022**	577066	1	490,00	588,00	1	490,00	36	109013
	Akku-Absaugmobil CLEANTEC, CTLC MIDI I-Plus Bluetooth® Funktionalität für Sauger Ferneinschaltung bei Akku-Werkzeugen; Behälter-/Filtersackvolumen 15/12,5 l; Zulassung für Staubklasse L; mit manueller Filter- und Filtersackabreinigung; High Performance Hauptfilter (204200), SELFCLEAN Filtersack SC-FIS-CT, Saugschlauch glatt Ø 27/32 x 3,5 m-AS/CTR (577158), Schlauchdepot, SYS-Dock mit T-LOC Funktion, Sauger-Fernbedienung CT-F I (202098), Energie-Set SYS 18V 4x5,2/TCL 6 DUO (577136) **Voraussichtlich lieferbar ab Mai 2022**	577150	1	981,00	1.177,20	1	981,00	36	109013

Absaugmobile CTL

	Absaugmobil CLEANTEC CTL MINI								
	Absaugmobil CLEANTEC, CTL MINI I Bluetooth® Funktionalität für Sauger Ferneinschaltung bei Akku-Werkzeugen; Behälter-/Filtersackvolumen 10/7,5 l; Zulassung für Staubklasse L; mit manueller Filter- und Filtersackabreinigung; High Performance Hauptfilter (204200), Saugschlauch glatt Ø 27/32 x 3,5 m-AS/CTR (204921), SELFCLEAN Filtersack SC-FIS-CT, Schlauchdepot, Kabelaufwicklung, SYS-Dock mit T-LOC Funktion	574840	1	439,00	526,80	1	439,00	30	109003
	Absaugmobil CLEANTEC CTL MIDI								
	Absaugmobil CLEANTEC, CTL MIDI I Bluetooth® Funktionalität für Sauger Ferneinschaltung bei Akku-Werkzeugen; Behälter-/Filtersackvolumen 15/12,5 l; Zulassung für Staubklasse L; mit manueller Filter- und Filtersackabreinigung; High Performance Hauptfilter (204200), Saugschlauch glatt Ø 27/32 x 3,5 m-AS/CTR (204921), SELFCLEAN Filtersack SC-FIS-CT, Schlauchdepot, Kabelaufwicklung, SYS-Dock mit T-LOC Funktion	574832	1	479,00	574,80	1	479,00	33	109003
	Absaugmobil CLEANTEC CTL 26								
	Absaugmobil CLEANTEC, CTL 26 E Behälter-/Filtersackvolumen 26/24 l; Zulassung für Staubklasse L; High Performance Hauptfilter (496170), SELFCLEAN Filtersack, Saugschlauch glatt Ø 27/32 x 3,5 m-AS/CTR (204921), Schlauchdepot, SYS-Dock mit T-LOC Funktion, Kabelaufwicklung	574947	1	606,00	727,20	1	606,00	44	109004
	Absaugmobil CLEANTEC, CTL 26 E SD Behälter-/Filtersackvolumen 26/24 l; Zulassung für Staubklasse L; High Performance Hauptfilter (496170), SELFCLEAN Filtersack, Saugschlauch glatt Ø 27/32 x 3,5 m-AS/CTR (204921), Schlauchdepot, SYS-Dock mit T-LOC Funktion, 2. Steckdose mit Dauerstrom, Kabelaufwicklung	574955	1	649,00	778,80	1	649,00	44	109004
	Absaugmobil CLEANTEC, CTL 26 E SD E/A Behälter-/Filtersackvolumen 26/24 l; Zulassung für Staubklasse L; High Performance Hauptfilter (496170), SELFCLEAN Filtersack, Saugschlauch glatt Ø 27/32 x 3,5 m-AS/CTR (204921), Schlauchdepot, SYS-Dock mit T-LOC Funktion, 2. Steckdose mit Ein-/Ausschaltautomatik, Kabelaufwicklung	574956	1	649,00	778,80	1	649,00	44	109004

*SB-verpacktes Zubehör und Verbrauchsmaterial für Lochwand
**im Karton

VPE = Packungsinhalt pro Bestellnummer
VSE = Handels-Versandeinheit pro Bestellnummer

[1] Unverbindliche Preisempfehlung des Herstellers. Preise des Händlers können abweichen.

	Benennung und Anwendung	Bestell-Nr.	VPE	PoM € pro VPE [1]	PiM € pro VPE [1]	VSE	PoM € pro VSE [1]	TP	RG
	Absaugmobile CLEANTEC CTL 26 AC mit automatischer Hauptfilterabreinigung								
	Absaugmobil CLEANTEC, CTL 26 E AC Behälter-/Filtersackvolumen 26/24 l; mit AUTOCLEAN Funktion; Zulassung für Staubklasse L; High Performance Hauptfilter (203759), SELFCLEAN Filtersack, Entsorgungssack, Saugschlauch glatt Ø 27/32 x 3,5 m-AS/CTR (204921), Schlauchdepot, SYS-Dock mit T-LOC Funktion, Kabelaufwicklung	574945	1	710,00	852,00	1	710,00	49	109004
	Absaugmobil CLEANTEC, CTL 26 E AC RENOFIX Behälter-/Filtersackvolumen 26/24 l; mit AUTOCLEAN Funktion; Zulassung für Staubklasse L; Spezialsauger für RENOFIX Sanierungsfräser und Diamantschleifer; High Performance Hauptfilter (203759), Entsorgungssack, Saugschlauch glatt Ø 36/32 x 3,5 m-AS/R mit drehbaren Anschlussmuffen (204923), Verschlussschieber Comfort-Clean (497926), Schlauchdepot, Kabelaufwicklung	575841	1	727,00	872,40	1	727,00	49	109004
	Absaugmobil CLEANTEC CTL 36								
	Absaugmobil CLEANTEC, CTL 36 E Behälter-/Filtersackvolumen 36/34 l; Zulassung für Staubklasse L; High Performance Hauptfilter (496170), SELFCLEAN Filtersack, Saugschlauch glatt Ø 27/32 x 3,5 m-AS/CTR (204921), Schlauchdepot, SYS-Dock mit T-LOC Funktion, Kabelaufwicklung	574965	1	731,00	877,20	1	731,00	51	109004
	Absaugmobil CLEANTEC, CTL 36 E LE Behälter-/Filtersackvolumen 36/34 l; Zulassung für Staubklasse L; mit LE-Druckluftanschluss; High Performance Hauptfilter (496170), SELFCLEAN Filtersack, Druckluftmodul (496141), Saugschlauch glatt Ø 27/32 x 3,5 m-AS/CTR (204921), Schlauchdepot, SYS-Dock mit T-LOC Funktion, Kabelaufwicklung	574972	1	925,00	1.110,00	1	925,00	64	109004
	Absaugmobile CLEANTEC CTL 36 AC mit automatischer Hauptfilterabreinigung								
	Absaugmobil CLEANTEC, CTL 36 E AC Behälter-/Filtersackvolumen 36/34 l; mit AUTOCLEAN Funktion; Zulassung für Staubklasse L; High Performance Hauptfilter (203759), SELFCLEAN Filtersack, Entsorgungssack, Saugschlauch glatt Ø 27/32 x 3,5 m-AS/CTR (204921), Schlauchdepot, SYS-Dock mit T-LOC Funktion, Kabelaufwicklung	574958	1	835,00	1.002,00	1	835,00	59	109004
	Absaugmobil CLEANTEC, CTL 36 E AC-LHS Behälter-/Filtersackvolumen 36/34 l; mit AUTOCLEAN Funktion; Zulassung für Staubklasse L; High Performance Hauptfilter (203759), Saugschlauch knickfest D36x3,5-AS/LHS 225 (496972), SELFCLEAN Filtersack, Entsorgungssack, Verschlussschieber ComfortClean (497926), Schlauchdepot, Kabelaufwicklung	574960	1	852,00	1.022,40	1	852,00	59	109004

*SB-verpacktes Zubehör und Verbrauchsmaterial für Lochwand
**im Karton

VPE = Packungsinhalt pro Bestellnummer
VSE = Handels-Versandeinheit pro Bestellnummer

[1] Unverbindliche Preisempfehlung des Herstellers.
Preise des Händlers können abweichen.

	Benennung und Anwendung	Bestell-Nr.	VPE	PoM € pro VPE [1]	PiM € pro VPE [1]	VSE	PoM € pro VSE [1]	TP	RG
	Absaugmobil CLEANTEC, CTL 36 E AC RENOFIX Behälter-/Filtersackvolumen 36/34 l; mit AUTOCLEAN Funktion; Zulassung für Staubklasse L; Spezialsauger für RENOFIX Sanierungsfräser und Diamantschleifer; High Performance Hauptfilter (203759), Entsorgungssack, Saugschlauch glatt Ø 36/32 x 3,5 m-AS/R mit drehbaren Anschlussmuffen (204923), Verschlussschieber Comfort-Clean (497926), Schlauchdepot, Kabelaufwicklung	575842	1	852,00	1.022,40	1	852,00	59	109004
	Absaugmobil CLEANTEC, CTL 36 E AC-PLANEX Behälter-/Filtersackvolumen 36/34 l; mit AUTOCLEAN Funktion; Zulassung für Staubklasse L; Spezialsauger für alle Langhalsschleifer PLANEX; High Performance Hauptfilter (203759), SELFCLEAN Filtersack, Entsorgungssack, Saugschlauch knickfest D36x3,5-AS/LHS 225 (496972), Verschlussschieber ComfortClean (497926), Schlauchdepot, Werkzeughalter PLANEX (205274), Kabelaufwicklung	576850	1	885,20	1.062,24	1	885,20	59	109004
	Absaugmobile CLEANTEC CTL 48								
	Absaugmobil CLEANTEC, CTL 48 E Behälter-/Filtersackvolumen 48/46 l; Zulassung für Staubklasse L; High Performance Hauptfilter (496170), SELFCLEAN Filtersack, Saugschlauch glatt Ø 27/32 x 3,5 m-AS/CTR (204921), Schlauchdepot, SYS-Dock mit T-LOC Funktion, Kabelaufwicklung, Schubbügel (497295)	574975	1	836,00	1.003,20	1	836,00	58	109004
	Absaugmobile CLEANTEC CTL 48 AC mit automatischer Hauptfilterabreinigung								
	Absaugmobil CLEANTEC, CTL 48 E AC Behälter-/Filtersackvolumen 48/46 l; mit AUTOCLEAN Funktion; Zulassung für Staubklasse L; High Performance Hauptfilter (203759), SELFCLEAN Filtersack, Entsorgungssack, Saugschlauch glatt Ø 27/32 x 3,5 m-AS/CTR (204921), Schlauchdepot, SYS-Dock mit T-LOC Funktion, Kabelaufwicklung, Schubbügel (497295)	574974	1	935,00	1.122,00	1	935,00	65	109004

Akku-Absaugmobile CTMC

	Akku-Absaugmobil CLEANTEC CTMC SYS								
	Akku-Absaugmobil CLEANTEC, CTMC SYS I-Basic Bluetooth® Funktionalität für Sauger Ferneinschaltung bei Akku-Werkzeugen; Behälter-/Filtersackvolumen 4,5/3,5 l; Zulassung für Staubklasse M; nur zum Trockensaugen geeignet; Hauptfilter (500558), Filtersack montiert, Saugschlauch glatt Ø 27 x 3 m-AS/CT mit Winkeldrehausgleich saugerseitig (577160), Schlauchdepot, SYS-Dock mit T-LOC Funktion, Polsterdüse D 36 PD (500592), Fugendüse D 36 FD-150 (500593), Tragegurt SYS-CT (500532), Sauger-Fernbedienung CT-F I (202098) **Voraussichtlich lieferbar ab Februar 2022**	576933	1	445,00	534,00	1	445,00	32	109011
	Akku-Absaugmobil CLEANTEC, CTMC SYS HPC 4,0 I-Plus Bluetooth® Funktionalität für Sauger Ferneinschaltung bei Akku-Werkzeugen; Behälter-/Filtersackvolumen 4,5/3,5 l; Zulassung für Staubklasse M; nur zum Trockensaugen geeignet; Hauptfilter (500558), Filtersack montiert, Saugschlauch glatt Ø 27 x 3 m-AS/CT mit Winkeldrehausgleich saugerseitig (577160), Schlauchdepot, SYS-Dock mit T-LOC Funktion, Polsterdüse D 36 PD (500592), Fugendüse D 36 FD-150 (500593), Tragegurt SYS-CT (500532), Sauger-Fernbedienung CT-F I (202098), Energie-Set SYS 18V 4x4,0/TCL 6 DUO (577104) **Voraussichtlich lieferbar ab Februar 2022**	576942	1	869,00	1.042,80	1	869,00	32	109011

*SB-verpacktes Zubehör und Verbrauchsmaterial für Lochwand
**im Karton

VPE = Packungsinhalt pro Bestellnummer
VSE = Handels-Versandeinheit pro Bestellnummer

[1] Unverbindliche Preisempfehlung des Herstellers. Preise des Händlers können abweichen.

	Benennung und Anwendung	Bestell-Nr.	VPE	PoM € pro VPE [1]	PiM € pro VPE [1]	VSE	PoM € pro VSE [1]	TP	RG
	Akku-Absaugmobil CLEANTEC CTMC MIDI								
	Akku-Absaugmobil CLEANTEC, CTMC MIDI I-Basic Bluetooth® Funktionalität für Sauger Ferneinschaltung bei Akku-Werkzeugen; Behälter-/Filtersackvolumen 15/12,5 l; Zulassung für Staubklasse M; mit manueller Filter- und Filtersackabreinigung; High Performance Hauptfilter (204200), SELFCLEAN Filtersack SC-FIS-CT, Saugschlauch glatt Ø 27/32 x 3,5 m-AS/CTR (577158), Schlauchdepot, SYS-Dock mit T-LOC Funktion, Sauger-Fernbedienung CT-F I (202098) **Voraussichtlich lieferbar ab Mai 2022**	577067	1	590,00	708,00	1	590,00	43	109013
	Akku-Absaugmobil CLEANTEC, CTMC MIDI I-Plus Bluetooth® Funktionalität für Sauger Ferneinschaltung bei Akku-Werkzeugen; Behälter-/Filtersackvolumen 15/12,5 l; Zulassung für Staubklasse M; mit manueller Filter- und Filtersackabreinigung; High Performance Hauptfilter (204200), SELFCLEAN Filtersack SC-FIS-CT, Saugschlauch glatt Ø 27/32 x 3,5 m-AS/CTR (577158), Schlauchdepot, SYS-Dock mit T-LOC Funktion, Sauger-Fernbedienung CT-F I (202098), Energie-Set SYS 18V 4x5,2/TCL 6 DUO (577136) **Voraussichtlich lieferbar ab Mai 2022**	577151	1	1.081,00	1.297,20	1	1.081,00	43	109013

Absaugmobile CTM

	Absaugmobil CLEANTEC CTM MIDI								
	Absaugmobil CLEANTEC, CTM MIDI I Bluetooth® Funktionalität für Sauger Ferneinschaltung bei Akku-Werkzeugen; Behälter-/Filtersackvolumen 15/12,5 l; Zulassung für Staubklasse M; mit manueller Filter- und Filtersackabreinigung; High Performance Hauptfilter (204200), Saugschlauch glatt Ø 27/32 x 3,5 m-AS/CTR (204921), SELFCLEAN Filtersack SC-FIS-CT, Schlauch-depot, Kabelaufwicklung, Absaugmuffe mit Bypass (204822), SYS-Dock mit T-LOC Funktion	574822	1	581,00	697,20	1	581,00	40	109009
	Absaugmobil CLEANTEC CTM 26								
	Absaugmobil CLEANTEC, CTM 26 E Behälter-/Filtersackvolumen 26/24 l; Zulassung für Staubklasse M; High Performance Hauptfilter (496170), SELFCLEAN Filtersack, Saugschlauch glatt Ø 27/32 x 3,5 m-AS/CTR (204921), Verschlussdeckel für Ansaug-stutzen, Schlauchdepot, SYS-Dock mit T-LOC Funktion, Kabelaufwicklung	574981	1	807,00	968,40	1	807,00	56	109005
	Absaugmobil CLEANTEC CTM 26 AC mit automatischer Hauptfilterabreinigung								
	Absaugmobil CLEANTEC, CTM 26 E AC Behälter-/Filtersackvolumen 26/24 l; mit AUTOCLEAN Funktion; Zulassung für Staubklasse M; High Performance Hauptfilter (203759), SELFCLEAN Filtersack, Entsor-gungssack, Saugschlauch glatt Ø 27/32 x 3,5 m-AS/CTR (204921), Verschlussdeckel für Ansaugstutzen, Schlauch-depot, SYS-Dock mit T-LOC Funktion, Kabelaufwicklung	574978	1	906,00	1.087,20	1	906,00	63	109005

*SB-verpacktes Zubehör und Verbrauchsmaterial für Lochwand
**im Karton

VPE = Packungsinhalt pro Bestellnummer
VSE = Handels-Versandeinheit pro Bestellnummer

[1] Unverbindliche Preisempfehlung des Herstellers.
Preise des Händlers können abweichen.

	Benennung und Anwendung	Bestell-Nr.	VPE	PoM € pro VPE [1]	PiM € pro VPE [1]	VSE	PoM € pro VSE [1]	TP	RG
	Absaugmobile CLEANTEC CTM 36								
	Absaugmobil CLEANTEC, CTM 36 E Behälter-/Filtersackvolumen 36/34 l; Zulassung für Staubklasse M; High Performance Hauptfilter (496170), SELFCLEAN Filtersack, Saugschlauch glatt Ø 27/32 x 3,5 m-AS/CTR (204921), Verschlussdeckel für Ansaugstutzen, Schlauchdepot, SYS-Dock mit T-LOC Funktion, Kabelaufwicklung	574988	1	925,00	1.110,00	1	925,00	64	109005
	Absaugmobil CLEANTEC, CTM 36 E LE Behälter-/Filtersackvolumen 36/34 l; Zulassung für Staubklasse M; mit LE-Druckluftanschluss; High Performance Hauptfilter (496170), SELFCLEAN Filtersack, Saugschlauch glatt Ø 27/32 x 3,5 m-AS/CTR (204921), Verschlussdeckel für Ansaugstutzen, Schlauchdepot, SYS-Dock mit T-LOC Funktion, Kabelaufwicklung, Druckluftmodul (496141)	574990	1	1.116,00	1.339,20	1	1.116,00	78	109005
	Absaugmobile CLEANTEC CTM 36 AC mit automatischer Hauptfilterabreinigung								
	Absaugmobil CLEANTEC, CTM 36 E AC Behälter-/Filtersackvolumen 36/34 l; mit AUTOCLEAN Funktion; Zulassung für Staubklasse M; High Performance Hauptfilter (203759), SELFCLEAN Filtersack, Entsorgungssack, Saugschlauch glatt Ø 27/32 x 3,5 m-AS/CTR (204921), Verschlussdeckel für Ansaugstutzen, Schlauchdepot, SYS-Dock mit T-LOC Funktion, Kabelaufwicklung	574983	1	1.024,00	1.228,80	1	1.024,00	72	109005
	Absaugmobil CLEANTEC, CTM 36 E AC-LHS Behälter-/Filtersackvolumen 36/34 l; mit AUTOCLEAN Funktion; Zulassung für Staubklasse M; High Performance Hauptfilter (203759), SELFCLEAN Filtersack, Entsorgungssack, Saugschlauch knickfest D36x3,5-AS/LHS 225 (496972), Verschlussschieber ComfortClean (497926), Schlauchdepot, Kabelaufwicklung	574984	1	1.037,00	1.244,40	1	1.037,00	72	109005
	Absaugmobil CLEANTEC, CTM 36 E AC RENOFIX Behälter-/Filtersackvolumen 36/34 l; mit AUTOCLEAN Funktion; Zulassung für Staubklasse M; Spezialsauger für RENOFIX Sanierungsfräser und Diamantschleifer; High Performance Hauptfilter (203759), Entsorgungssack, Saugschlauch glatt Ø 36/32 x 3,5 m-AS/R mit drehbaren Anschlussmuffen (204923), Verschlussschieber Comfort-Clean (497926), Schlauchdepot, Kabelaufwicklung	575846	1	1.037,00	1.244,40	1	1.037,00	72	109005
	Absaugmobil CLEANTEC, CTM 36 E AC-PLANEX Behälter-/Filtersackvolumen 36/34 l; mit AUTOCLEAN Funktion; Zulassung für Staubklasse M; Spezialsauger für alle Langhalsschleifer PLANEX; für mineralische Stäube; High Performance Hauptfilter (203759), SELFCLEAN Filtersack, Entsorgungssack, Saugschlauch knickfest D36x3,5-AS/LHS 225 (496972), Verschlussschieber Comfort-Clean (497926), Schlauchdepot, Werkzeughalter PLANEX (205274), Kabelaufwicklung	576853	1	1.070,20	1.284,24	1	1.070,20	72	109005
	Absaugmobile CLEANTEC CTM 48								
	Absaugmobil CLEANTEC, CTM 48 E Behälter-/Filtersackvolumen 48/46 l; Zulassung für Staubklasse M; High Performance Hauptfilter (496170), SELFCLEAN Filtersack, Saugschlauch glatt Ø 27/32 x 3,5 m-AS/CTR (204921), Verschlussdeckel für Ansaugstutzen, Schlauchdepot, SYS-Dock mit T-LOC Funktion, Kabelaufwicklung, Schubbügel (497295)	574992	1	1.022,00	1.226,40	1	1.022,00	71	109005

*SB-verpacktes Zubehör und Verbrauchsmaterial für Lochwand
**im Karton

VPE = Packungsinhalt pro Bestellnummer
VSE = Handels-Versandeinheit pro Bestellnummer

[1] Unverbindliche Preisempfehlung des Herstellers. Preise des Händlers können abweichen.

Saugen

	Benennung und Anwendung	Bestell-Nr.	VPE	PoM € pro VPE [1]	PiM € pro VPE [1]	VSE	PoM € pro VSE [1]	TP	RG
	Absaugmobil CLEANTEC CTM 48 AC mit automatischer Hauptfilterabreinigung								
	Absaugmobil CLEANTEC, CTM 48 E AC Behälter-/Filtersackvolumen 48/46 l; mit AUTOCLEAN Funktion; Zulassung für Staubklasse M; High Performance Hauptfilter (203759), Schlauchdepot, SELFCLEAN Filtersack, Entsorgungssack, Saugschlauch glatt Ø 27/32 x 3,5 m-AS/CTR (204921), Verschlussdeckel für Ansaugstutzen, SYS-Dock mit T-LOC Funktion, Schubbügel (497295), Kabelaufwicklung	574991	1	1.122,00	1.346,40	1	1.122,00	78	109005

Spezialsauger

	Spezialsauger CLEANTEC CT 48 EC B22 mit EC-TEC Antrieb; für trockene, brennbare Stäube in Zone 22								
	Absaugmobil CLEANTEC, CTL 48 E LE EC/B22 R1 Behälter-/Filtersackvolumen 48/46 l; Zulassung für Staubklasse L; Druckluftanschluss mit Zuluft-E/A-Automatik; EAA-Anschluss; High Performance Hauptfilter (496170), SELFCLEAN Filtersack, Saugschlauch glatt Ø 27/32 x 3,5 m-AS/CTR (204921), Kabelaufwicklung, Druckluftmodul (496141)	575275	1	2.204,00	2.644,80	1	2.204,00	154	109008
	Absaugmobil CLEANTEC, CTM 48 E LE EC B22 R1 Behälter-/Filtersackvolumen 48/46 l; Zulassung für Staubklasse M; Druckluftanschluss mit Zuluft-E/A-Automatik; EAA-Anschluss; SELFCLEAN Filtersack, Saugschlauch glatt Ø 27/32 x 3,5 m-AS/CTR (204921), Kabelaufwicklung, Druckluftmodul (496141)	575286	1	2.390,00	2.868,00	1	2.390,00	167	109008
	Spezialsauger CLEANTEC CTH 26								
	Absaugmobil CLEANTEC, CTH 26 E / a Behälter-/Filtersackvolumen 26/24 l; Zulassung für Staubklasse H, für krebserregende Stäube; High Performance Hauptfilter (498995), Sicherheits-Filtersack, Saugschlauch glatt Ø 27/32 x 3,5 m-AS/CTR (204921), Schlauchdepot, SYS-Dock mit T-LOC Funktion, Kabelaufwicklung	574939	1	931,00	1.117,20	1	931,00	65	109008
	Spezialsauger CLEANTEC CTH 48								
	Absaugmobil CLEANTEC, CTH 48 E / a Behälter-/Filtersackvolumen 48/46 l; Zulassung für Staubklasse H, für krebserregende Stäube; High Performance Hauptfilter (498995), Sicherheits-Filtersack, Saugschlauch glatt Ø 27/32 x 3,5 m-AS/CTR (204921), Schlauchdepot, SYS-Dock mit T-LOC Funktion, Kabelaufwicklung, Schubbügel (497295)	574941	1	1.149,00	1.378,80	1	1.149,00	80	109008

Vorabscheider

	Vorabscheider CT-VA								
	CT Vorabscheider, CT-VA-20 für CT 26/36/48; zur Kombination mit allen Festool Absauggeräten CT 26/36/48 mit und ohne AUTOCLEAN Funktion; zugelassen für Staubklasse L und M; optimaler Einsatz bei Maschinen und Anwendungen mit hohem Staubaufkommen; vermindert die Ansaugunterstützung bei LHS 225 EQ; Zyklon-Systainer, Auffangbehälter VAB-20 (204294), Systainer-Wanne, Anschluss-Schlauch, Entsorgungssack, Behälterdeckel	204083**	1	370,10	444,12	1	370,10	0	209002

*SB-verpacktes Zubehör und Verbrauchsmaterial für Lochwand
**im Karton

VPE = Packungsinhalt pro Bestellnummer
VSE = Handels-Versandeinheit pro Bestellnummer

[1] Unverbindliche Preisempfehlung des Herstellers. Preise des Händlers können abweichen.

	Benennung und Anwendung	Bestell-Nr.	VPE	PoM € pro VPE [1]	PiM € pro VPE [1]	VSE	PoM € pro VSE [1]	TP	RG
	Zubehör für Vorabscheider CT-VA								
	Auffangbehälter, VAB-20/1 für Vorabscheider CT-VA 20; stapelbar, mit kompakten Abmessungen, guten Griffmöglichkeiten und robuster Bauweise; mit Deckel (im Lieferumfang enthalten) für den Transport gut verschließbar Abmessung (L x B x H) 395 x 295 x 350 mm; max. Behältervolumen 20 l	204294**	1	74,10	88,92	1	74,10	0	209002
	Entsorgungssack, ENS-VA-20/10 ideale Form für den Auffangbehälter des Vorabscheiders CT-VA 20; für Stäube der Staubklasse L und M; zum Einsatz im Auffangbehälter VAB-20; inklusive 10 Kabelbindern; max. Behältervolumen 20 l	204296**	10	24,00	28,80	1	24,00	0	409001
	Anschlusskabel, CT-VA AK für Vorabscheider CT-VA 20; zum Nachrüsten des Vorabscheiders CT-VA mit zusätzlicher Steckdose; ermöglicht besonders einfaches Verbinden des Saugschlauch plug it mit dem Vorabscheider CT-VA max. Anschlusswert Gerätesteckdose 2400 W; Kabellänge 0,85 m	575667**	1	37,10	44,52	1	37,10	0	209002

Mobiler Absaugarm

	CT Absaugarm								
	Absaugarm, CT-ASA CT 26/36/SB für CT 26/36; mit Schubbügel SB-CT 26/36; Absaugarm zur Montage an alle CT 26/36 Modelle (außer CT 26/36 AC HD); Rohreset mit Anschlüssen, Schubbügel; Länge 2119 mm; Breite 1136 mm	496372**	1	435,70	522,84	1	435,70	0	209003
	Absaugarm, CT-ASA für CT 44, CT 48; ohne Schubbügel; Rohreset mit Anschlüssen; Länge 2119 mm; Breite 1136 mm	492452**	1	300,80	360,96	1	300,80	0	209003
	Zubehör für CT-Absaugarm								
	Werkzeughalter, WHR/CT-ASA für CT-ASA, CT-ASA/SB, CT-ASA CT 26/36/SB; zur sicheren und ergonomischen Ablage von 2 Elektro- oder Druckluftwerkzeugen	493558**	1	61,70	74,04	1	61,70	0	215001

Zubehör für Absaugmobile CT und Absauggeräte SR

	Reinigungssets								
	Düsen-Reinigungsset, D 27 / D 36 D-RS für einfache Reinigungsarbeiten und zur Ergänzung vorhandener Reinigungssets; Fugendüse D 36 FD-210 (492391), Polsterdüse D 36 PD (500592), Saugpinsel D 36 SP (440404)	492392*	1	15,20	18,24	1	15,20	0	309002

*SB-verpacktes Zubehör und Verbrauchsmaterial für Lochwand
**im Karton

VPE = Packungsinhalt pro Bestellnummer
VSE = Handels-Versandeinheit pro Bestellnummer

[1] Unverbindliche Preisempfehlung des Herstellers. Preise des Händlers können abweichen.

Saugen

	Benennung und Anwendung	Bestell-Nr.	VPE	PoM € pro VPE [1]	PiM € pro VPE [1]	VSE	PoM € pro VSE [1]	TP	RG
	Standard-Reinigungsset, RS-ST D 27/36-Plus für alle Reinigungsaufgaben in Engstellen, Flächen und am Boden; Handrohr gebogen D 36 HR-K AS (203129), Bodendüse D 36 BD300 (577261), Verlängerungsrohre D 36 VR-K AS (203137), Fugendüse D 36 FD-300 (452904), Saugpinsel D 36 SP (440404), Systainer SYS3 M 137 (204841)	577257**	1	80,00	96,00	1	80,00	0	309002
	Handwerker-Reinigungsset, RS-HW D 36-Plus universelles Reinigungsset mit D 36 Saugschlauch für verbesserte Reinigungsleistung; Handrohr gebogen D 36 HR-K AS (203129), Bodendüse D 36 BD300 (577261), Verlängerungsrohre D 36 VR-K AS (203137), Fugendüse D 36 FD-300 (452904), Saugpinsel D 36 SP (440404), Saugschlauch glatt D 36 x 3,5 m Antistatik (204924), Systainer SYS3 M 437 (204845)	577258**	1	180,00	216,00	1	180,00	0	309002
	Boden-Reinigungsset, RS-BD D 36-Plus perfekt für große Bodenflächen dank breiter Düse mit höhenverstellbarem Bürstenkranz; Handrohr gebogen D 36 HR-K AS (203129), Bodendüse D 36 BD 370 (452908), Verlängerungsrohr Edelstahl 3-teilig D 36 VR-M3x (452902), Fugendüse D 36 FD-300 (452904), Saugschlauch glatt D 36 x 3,5 m Antistatik (204924), Systainer SYS3 M 437 (204845)	577259**	1	265,00	318,00	1	265,00	0	309002
	Grobschmutz-Reinigungsset, RS-GS D 50 für grobe Stäube in der Werkstatt und auf der Baustelle; Saugschlauch D 50x2,5m-AS (452888), Verlängerungsrohre D 50 VR-K (440412), Bodendüse D 50 BD370, Quadratdüse D 50 QD, Saugpinsel D 50 SP (440419), Fugendüse D 50 FD (452912)	577260**	1	150,00	180,00	1	150,00	0	309002
	Rohre								
	Handrohr, D 36 HR-K AS für D 27/D 36; Antistatik; mit Luftregulierungsschieber zur Saugkraftregulierung; mit Bajonettverschluss zur sicheren Verbindung mit den Absaugschlauch; gebogen Durchmesser 36 mm	203129*	1	24,60	29,52	1	24,60	0	309001
	Verlängerungsrohr, D 36 VR-M 3x für D 27/D 36; Edelstahl, 3-teilig Länge 950 mm	452902*	3	60,20	72,24	1	60,20	0	309001
	Verlängerungsrohr, D 36 VR-K AS 3x für D 27/D 36; Antistatik; 3-teilig Länge 950 mm	203137*	3	27,60	33,12	1	27,60	0	309001
	Verlängerungsrohr, D 50 VR-K 2x für D 50; Kunststoff, 2-teilig Länge 970 mm	440412**	2	37,50	45,00	1	37,50	0	309001
	Bodendüsen								
	Bodendüse, D 36 BD 370 für D 27/D 36; Industrieausführung, Aluminium, mit 2 Laufrollen und 2 Bürststreifeneinsätzen Breite 370 mm; Durchmesser 36 mm	452908**	1	146,50	175,80	1	146,50	0	309001

*SB-verpacktes Zubehör und Verbrauchsmaterial für Lochwand
**im Karton

VPE = Packungsinhalt pro Bestellnummer
VSE = Handels-Versandeinheit pro Bestellnummer

[1] Unverbindliche Preisempfehlung des Herstellers. Preise des Händlers können abweichen.

Saugen

	Benennung und Anwendung	Bestell-Nr.	VPE	PoM € pro VPE [1]	PiM € pro VPE [1]	VSE	PoM € pro VSE [1]	TP	RG
	Bodendüse, D 50 BD 450 für D 50; Industrieausführung, Aluminium, mit 2 Laufrollen und 2 Bürststreifeneinsätzen Breite 450 mm	452910**	1	164,70	197,64	1	164,70	0	309001
	Bodendüse, D 36 BD 300 für D 27/D 36; Kunststoff, mit 2 Laufrollen und 2 Bürststreifeneinsätzen Durchmesser 36 mm; Breite 300 mm	577261**	1	20,50	24,60	1	20,50	0	309001
	Bodendüse, D 36 BD 270 für D 27/D 36; 4-teilig, Kunststoff mit 3 Wechseleinsätzen (Bürsten, Gummilippen, Teppich) Breite 270 mm; Durchmesser 36 mm	452906*	1	34,30	41,16	1	34,30	0	309001
	Teppichdüse, D 36 TD II für D 27/D 36; mit Gleitsohle, umschaltbar für Textilbeläge und Hartboden Breite 292 mm	203797*	1	51,80	62,16	1	51,80	0	309001
	Turbinen-Kombisaugbürste, D 36 TKB II für D 27/D 36; für Textilbelag/Hartboden, mit 4 Laufrollen, Bürstwalze über Ansaugluft angetrieben Breite 270 mm	203809**	1	132,70	159,24	1	132,70	0	309001
	Spezialdüsen/-bürsten								
	Fugendüse, D 36 FD-150 für D 27/D 36; für CTL-SYS; Kunststoff; passend für die Zubehöraufbewahrung des CTL SYS und CT 15 Länge 150 mm; Durchmesser 36 mm	500593*	1	6,90	8,28	1	6,90	0	309001
	Fugendüse, D 36 FD-210 für D 27/D 36; Kunststoff Länge 210 mm; Durchmesser 36 mm	492391*	1	6,90	8,28	1	6,90	0	309001
	Fugendüse, D 36 FD-300 für D 27/D 36; Kunststoff Länge 300 mm; Durchmesser 36 mm	452904*	1	8,30	9,96	1	8,30	0	309001
	Fugendüse, D 50 FD für D 50; Kunststoff Länge 200 mm	452912*	1	21,80	26,16	1	21,80	0	309001
	Saugpinsel, D 36 SP für D 27/D 36; Kunststoff Durchmesser 70 mm	440404*	1	11,60	13,92	1	11,60	0	309001

*SB-verpacktes Zubehör und Verbrauchsmaterial für Lochwand
**im Karton

VPE = Packungsinhalt pro Bestellnummer
VSE = Handels-Versandeinheit pro Bestellnummer

[1] Unverbindliche Preisempfehlung des Herstellers.
Preise des Händlers können abweichen.

Saugen

	Benennung und Anwendung	Bestell-Nr.	VPE	PoM € pro VPE [1]	PiM € pro VPE [1]	VSE	PoM € pro VSE [1]	TP	RG
	Saugpinsel, D 50 SP für D 50; Kunststoff Durchmesser 85 mm	440419*	1	30,90	37,08	1	30,90	0	309001
	Polsterdüse, D 36 PD für D 27/D 36; für CTL-SYS; Kunststoff, mit Bürsteneinsatz; passend in die Zubehöraufbewahrung des CTL SYS Breite 120 mm	500592*	1	9,00	10,80	1	9,00	0	309001
	Universal-Bürstdüse, D 36 UBD für D 27/D 36; Kunststoff; mit Bürstenkranz und Drehgelenk	498527*	1	16,50	19,80	1	16,50	0	309001

Saugschlauch Antistatik glatt

		Durchmesser mm	Länge m	Ableitwiderstand (DIN IEC 312) MΩ/m								
	D 27/32x3,5m-AS/CTR für CT 26/36/48; für CTC MINI und CTC MIDI; für CT MINI und CT MIDI ab Baujahr 2019; Antistatik; temperaturbeständig bis +70 °C; mit Drehausgleich und Anschlussmuffe mit integriertem Bypass; glatt; konisch	27 /32	3,5	<1	577158**	1	151,00	181,20	1	151,00	0	309001
	D 27/32x5m-AS/CTR für CT 26/36/48; für CTC MINI und CTC MIDI; für CT MINI und CT MIDI ab Baujahr 2019; Antistatik; temperaturbeständig bis +70 °C; mit Drehausgleich und Anschlussmuffe mit integriertem Bypass; glatt; konisch	27 /32	5	<1	577159**	1	184,40	221,28	1	184,40	0	309001
	D 27x3m-AS-90°/CT für CTL SYS, CTLC SYS, CTMC SYS; Antistatik; temperaturbeständig bis +70 °C; mit Winkel-Drehausgleich saugerseitig und Anschlussmuffe mit integriertem Bypass; glatt	27	3	<1	577160**	1	119,40	143,28	1	119,40	0	309001
	D 27/32x3,5m-AS-90°/CT für CTL MINI / MIDI bis Baujahr 12/2018; Antistatik; temperaturbeständig bis +70 °C; mit Winkel-Drehausgleich saugerseitig und Anschlussmuffe mit integriertem Bypass; glatt; konisch	27 /32	3,5	<1	577161**	1	151,00	181,20	1	151,00	0	309001
	D36/32x3,5m-AS/R für Absauggeräte mit AUTOCLEAN geeignet; Antistatik; temperaturbeständig bis +70 °C; für Arbeiten mit Sanierungsfräse und Reinigungsarbeiten; glatt; konisch	36 /32	3,5	<1	204923**	1	159,80	191,76	1	159,80	0	309001

*SB-verpacktes Zubehör und Verbrauchsmaterial für Lochwand
**im Karton

VPE = Packungsinhalt pro Bestellnummer
VSE = Handels-Versandeinheit pro Bestellnummer

[1] Unverbindliche Preisempfehlung des Herstellers. Preise des Händlers können abweichen.

	Benennung und Anwendung	Durchmesser mm	Länge m	Ableitwiderstand (DIN IEC 312) MΩ/m	Bestell-Nr.	VPE	PoM € pro VPE [1]	PiM € pro VPE [1]	VSE	PoM € pro VSE [1]	TP	RG
	D36x3,5m-AS/CTR für Reinigungsarbeiten mit CT Absauggeräten; nicht für Absauggeräte mit AUTOCLEAN geeignet; Antistatik; temperaturbeständig bis +70 °C; mit Drehausgleich und Anschlussmuffe; glatt	36	3,5	<1	204924**	1	170,80	204,96	1	170,80	0	309001
	D36x5m-AS/CTR für Reinigungsarbeiten mit CT Absauggeräten; nicht für Absauggeräte mit AUTOCLEAN geeignet; Antistatik; temperaturbeständig bis +70 °C; mit Drehausgleich und Anschlussmuffe; glatt	36	5	<1	204925**	1	219,70	263,64	1	219,70	0	309001
	D36x7m-AS/CTR für Reinigungsarbeiten mit CT Absauggeräten; nicht für Absauggeräte mit AUTOCLEAN geeignet; Antistatik; temperaturbeständig bis +70 °C; mit Drehausgleich und Anschlussmuffe; glatt	36	7	<1	204926**	1	278,90	334,68	1	278,90	0	309001

Saugschlauch Antistatik

		Ableitwiderstand (DIN IEC 312) MΩ/m	Durchmesser mm	Länge m								
	D 27 MW-AS Antistatik; temperaturbeständig bis +70 °C; Meterware (ohne Drehausgleich und Anschlussmuffe)	<1	27	–	452384**	1	35,20	42,24	1	35,20	0	309001
	D 36x3,5-AS/KS/B/LHS 225 für Langhalsschleifer PLANEX; Antistatik; temperaturbeständig bis +70 °C; hochflexibel; knickfester Saugschlauch; mit Bypass-Muffe für extreme Leichtspachtel: ermöglicht es, den Ansaugeffekt des PLANEX an der Wand auf ein absolutes Minimum zu reduzieren	<1	36	3,5	577101**	1	165,90	199,08	1	165,90	0	309001
	D 36 MW-AS Antistatik; temperaturbeständig bis +70 °C; Meterware (ohne Drehausgleich und Anschlussmuffe)	<1	36	–	452385**	1	44,10	52,92	1	44,10	0	309001
	D 50x2,5m-AS Antistatik; temperaturbeständig bis +70 °C; mit 2x Drehausgleich	<1	50	2,5	452888**	1	136,50	163,80	1	136,50	0	309001
	D 50x4m-AS Antistatik; temperaturbeständig bis +70 °C; mit 2x Drehausgleich	<1	50	4	452890**	1	206,50	247,80	1	206,50	0	309001
	D 50 MW-AS Antistatik; Meterware (ohne Drehausgleich und Anschlussmuffe); temperaturbeständig bis +70 °C	<1	50	–	452386**	1	48,50	58,20	1	48,50	0	309001

*SB-verpacktes Zubehör und Verbrauchsmaterial für Lochwand
**im Karton

VPE = Packungsinhalt pro Bestellnummer
VSE = Handels-Versandeinheit pro Bestellnummer

[1] Unverbindliche Preisempfehlung des Herstellers. Preise des Händlers können abweichen.

	Benennung und Anwendung	Bestell-Nr.	VPE	PoM € pro VPE [1]	PiM € pro VPE [1]	VSE	PoM € pro VSE [1]	TP	RG
	CLEANTEC Saugschlauch plug it D 27 und D 32								
	Durchmesser mm / Länge m / Ableitwiderstand (DIN IEC 312) MΩ/m								
	D 27/22x3,5m-AS-GQ/CT 27 /22 / 3,5 / <1 für alle Elektrowerkzeuge mit D 27 und D 36 Flansch (alle Festool Elektrowerkzeuge) und Reinigungszubehör; mit plug it-Anschluss; Antistatik; speziell für Schleifanwendungen geeignet; mit Drehausgleich und Anschlussmuffe mit Bajonettverschluss; temperaturbeständig bis +70 °C; glatt	200041**	1	186,40	223,68	1	186,40	0	209004
	D 27/22x5m-AS-GQ/CT 27 /22 / 5 / <1 für alle Elektrowerkzeuge mit D 27 und D 36 Flansch (alle Festool Elektrowerkzeuge) und Reinigungszubehör; mit plug it-Anschluss; Antistatik; speziell für Schleifanwendungen geeignet; mit Drehausgleich und Anschlussmuffe mit Bajonettverschluss; temperaturbeständig bis +70 °C; glatt	201758**	1	242,00	290,40	1	242,00	0	209004
	D 32/22x10m-AS-GQ/CT 32 /22 / 10 / <1 für alle Elektrowerkzeuge mit D 27 und D 36 Flansch (alle Festool Elektrowerkzeuge) und Reinigungszubehör; mit plug it-Anschluss; Antistatik; speziell für Schleifanwendungen geeignet; mit Drehausgleich und Anschlussmuffe mit Bajonettverschluss; temperaturbeständig bis +70 °C; glatt	200051**	1	348,50	418,20	1	348,50	0	209004
	Drehausgleich Antistatik								
	Drehausgleich, D 27 DAG-AS für Antistatik-Saugschlauch D 27; Antistatik; Schlauchmuffe für Anschluss am Einlassstutzen des Absaugmobil, Außen-Ø 58 mm Durchmesser 27 mm	452892*	1	24,10	28,92	1	24,10	0	309001
	Drehausgleich, D32/27 DAG-AS/CTR für Antistatik-Saugschlauch D 27/32; Antistatik; Schlauchmuffe für Anschluss am Einlassstutzen des Absaugmobil, Außen-Ø 58 mm	204919*	1	24,20	29,04	1	24,20	0	309001
	Drehausgleich, D36 DAG-AS/CTR für Antistatik-Saugschlauch D 36; Antistatik; Schlauchmuffe für Anschluss am Einlassstutzen des Absaugmobil, Außen-Ø 58 mm Durchmesser 36 mm	204920*	1	29,20	35,04	1	29,20	0	309001
	Drehausgleich, D 50 DAG-AS für Antistatik-Saugschlauch D 50; Antistatik; Schlauchmuffe für Anschluss am Einlassstutzen des Absaugmobil, Außen-Ø 58 mm	452896*	1	34,70	41,64	1	34,70	0	309001

*SB-verpacktes Zubehör und Verbrauchsmaterial für Lochwand
**im Karton

VPE = Packungsinhalt pro Bestellnummer
VSE = Handels-Versandeinheit pro Bestellnummer

[1] Unverbindliche Preisempfehlung des Herstellers. Preise des Händlers können abweichen.

Saugen

	Benennung und Anwendung	Bestell-Nr.	VPE	PoM € pro VPE [1]	PiM € pro VPE [1]	VSE	PoM € pro VSE [1]	TP	RG
	Drehausgleich, D 36 DAG-AS-GQ/CT für Antistatik Saugschlauch D27/22x3,5 AS-GQ/CT und D27/22x 5 AS-GQ/CT; Antistatik; Schlauchmuffe für Anschluss am Einlassstutzen des Absaugmobil, Außen-Ø 58 mm Durchmesser 36 mm	202931*	1	29,20	35,04	1	29,20	0	309001
	Drehausgleich, D 50 DAG-AS-GQ/CT für Antistatik-Saugschlauch D32/22x10 AS-GQ/CT; Antistatik; Schlauchmuffe für Anschluss am Einlassstutzen des Absaugmobil, Außen-Ø 58 mm Durchmesser 50 mm	203206*	1	34,80	41,76	1	34,80	0	309001
	Winkel-Drehausgleich Antistatik								
	Winkel-Drehausgleich, D 32/27 DAG/90°-AS/CT für Antistatik-Saugschlauch D 27/32 an CTL MINI und CTL MIDI; Antistatik; für CTL MINI und CTL MIDI ab Baujahr 09/2013 bis Baujahr 12/2018; Schlauchmuffe für Anschluss am Einlassstutzen des Absaugmobil, Außen-Ø 58 mm	500673*	1	26,10	31,32	1	26,10	0	309001

*SB-verpacktes Zubehör und Verbrauchsmaterial für Lochwand
**im Karton

VPE = Packungsinhalt pro Bestellnummer
VSE = Handels-Versandeinheit pro Bestellnummer

[1] Unverbindliche Preisempfehlung des Herstellers.
Preise des Händlers können abweichen.

Saugen

	Benennung und Anwendung	Bestell-Nr.	VPE	PoM € pro VPE [1]	PiM € pro VPE [1]	VSE	PoM € pro VSE [1]	TP	RG
	Anschlussmuffe Antistatik								
	Anschlussmuffe, D 27 DM-AS/CT für Saugschlauch D 27 und D 27/32; für alle Elektrowerkzeuge mit D 27 und D 36 Flansch und Reinigungszubehör D 27 und D 36; für saugseitigen Anschluss (Elektrowerkzeug oder Saugdüse); der Bajonettverschluss schafft eine sichere Verbindung zwischen Absaugmobil und Elektrowerkzeug; mit Bypass zur individuellen Einstellung des Luftdurchsatzes Durchmesser 27 mm	577162*	1	17,20	20,64	1	17,20	0	309001
	Anschlussmuffe, D 27/22 DM-AS/CT für alle Elektrowerkzeuge mit D 27 und D 36 Flansch (alle Festool Elektrowerkzeuge) und Reinigungszubehör; nur für die glatten Saugschläuche mit integriertem plug it-Kabel (GQ); Antistatik; für werkzeugseitigen Anschluss (Elektrowerkzeuge oder Saugdüse); die sichere Verbindung zwischen Absaugmobil und Elektrowerkzeug dank Bajonettverschluss Durchmesser 27 /22 mm	500668*	1	17,10	20,52	1	17,10	0	309001
	Anschlussmuffe, D 36 DM-AS/CT für Saugschlauch D 36; für alle Elektrowerkzeuge D36 Flansch und Reinigungszubehör; Antistatik; für saugseitigen Anschluss (Elektrowerkzeug oder Saugdüse); der Bajonettverschluss schafft eine sichere Verbindung zwischen Absaugmobil und Elektrowerkzeug Durchmesser 36 mm	500670*	1	21,80	26,16	1	21,80	0	309001
	Anschlussmuffe, D 36/32 DM-AS für Saugschlauch D 36/32; für alle Elektrowerkzeuge D36 Flansch und Reinigungszubehör; Antistatik; für saugseitigen Anschluss (Elektrowerkzeug oder Saugdüse) Durchmesser 36 mm	500671*	1	21,80	26,16	1	21,80	0	309001
	Anschlussmuffe, D 36 DM-AS-B-LHS 225 für Saugschlauch D 36; für Langhalsschleifer PLANEX; Antistatik; für saugseitigen Anschluss (Elektrowerkzeug oder Saugdüse); für extreme Leichtspachtel: ermöglicht es, den Ansaugeffekt des PLANEX an der Wand auf ein absolutes Minimum zu reduzieren Durchmesser 36 mm	577100*	1	23,10	27,72	1	23,10	0	309001
	Reduziermuffe								
	Reduziermuffe, DC-D 36/27-AS für alle VCP/CT; EW-seitig; Reduzierung Ø 36 auf 27 mm; bei Bedarf aufsteckbar Durchmesser 36 mm	768135*	1	23,70	28,44	1	23,70	0	309001
	Sonstiges Zubehör								
	Absaugmuffe, D27 BP-AS/CT für alle Schleifmaschinen zur Verbesserung des Führungsverhaltens, speziell für RTS 400, RTSC 400, DTS 400, DTSC 400, ETS 125, ETSC 125 und RO 90; verhindert Ansaugen auf glatten Oberflächen Durchmesser 27 mm	204822*	1	18,70	22,44	1	18,70	0	309001
	Absaugadapter, D 50/D 36 zum Verbinden eines Saugschlauches D 50 mit Zubehör D 36	452897*	1	15,80	18,96	1	15,80	0	309001

*SB-verpacktes Zubehör und Verbrauchsmaterial für Lochwand
**im Karton

VPE = Packungsinhalt pro Bestellnummer
VSE = Handels-Versandeinheit pro Bestellnummer

[1] Unverbindliche Preisempfehlung des Herstellers. Preise des Händlers können abweichen.

	Benennung und Anwendung	Bestell-Nr.	VPE	PoM € pro VPE [1]	PiM € pro VPE [1]	VSE	PoM € pro VSE [1]	TP	RG
	Sternverteiler, D 50 SV-AS/D 50 V für D 50/D 36/D 27; Antistatik; zum Anschluss von zwei Saugschläuchen; mit Verschlussstück; bei Saugern mit Zulassung für gesundheitsgefährdende Stäube ist ein gleichzeitiger Betrieb nicht zulässig	452898*	1	42,50	51,00	1	42,50	0	309001
	Verschlussstück, D 50/V für den Verschluss des Einlassstutzens, zur Nachrüstung für alle CTM/CTH Absaugmobile	452899*	1	16,80	20,16	1	16,80	0	309001
	Verbindungsmuffe, D 50/D 50 VM-AS Antistatik; zum Verbinden von Saugschläuchen D 50/D 36/D 27; bei D 27/D 36-Schläuchen muss die Anschlussmuffe eines Schlauches gegen Drehausgleich D 27/D 36 ausgetauscht werden	493047*	1	19,00	22,80	1	19,00	0	309001

CT Zubehör

	Energie-Set, SYS 18V 4x4,0/TCL 6 DUO für alle Tätigkeiten und 18 V-Geräte – wenn der Fokus auf Kompaktheit und Leichtigkeit liegt; als ideale Ergänzung der Festool Basic Varianten oder als zusätzliche Akkupacks für die Werkstatt oder Baustelle; 4 x Akkupack BP 18 Li 4,0 HPC-ASI (205034), Schnellladegerät TCL 6 DUO (577017), Systainer SYS3 M 187 (204842) Kapazität 4 Ah; Spannung 18 V; Ladestrom 2 x 6 A; Eingangsspannung 220 - 240 V; Gewicht 6,6 kg	577104**	1	424,00	508,80	1	424,00	0	230004
	Energie-Set, SYS 18V 2x4,0/TCL 6 DUO für alle Tätigkeiten und 18 V-Geräte – wenn der Fokus auf Kompaktheit und Leichtigkeit liegt; als ideale Ergänzung der Festool Basic Varianten oder als zusätzliche Akkupacks für die Werkstatt oder Baustelle; 2 x Akkupack BP 18 Li 4,0 HPC-ASI (205034), Schnellladegerät TCL 6 DUO (577017), Systainer SYS3 M 187 (204842) Kapazität 4 Ah; Spannung 18 V; Ladestrom 2 x 6 A; Eingangsspannung 220 - 240 V; Gewicht 5,4 kg	577109**	1	260,00	312,00	1	260,00	0	230004
	Energie-Set, SYS 18V 4x5,2/TCL 6 DUO für alle Tätigkeiten und 18 V-Geräte – mit Fokus auf Leistung und Ausdauer; als ideale Ergänzung der Festool Basic Varianten oder als zusätzliche Akkupacks für die Werkstatt oder Baustelle; 4 x Akkupack BP 18 Li 5,2 ASI (202479), Schnellladegerät TCL 6 DUO (577017), Systainer SYS3 M 187 (204842) Kapazität 5,2 Ah; Spannung 18 V; Ladestrom 2 x 6 A; Eingangsspannung 220 - 240 V; Gewicht 7 kg **Voraussichtlich lieferbar ab Mai 2022**	577136**	1	491,00	589,20	1	491,00	0	230004
	Energie-Set, SYS 18V 2x8,0/SCA16 für alle Tätigkeiten und 18 V-Geräte – mit Fokus auf maximale Leistung und maximale Ausdauer; als ideale Ergänzung der Festool Basic Varianten oder als zusätzliche Akkupacks für die Werkstatt oder Baustelle; 2 x Akkupack BP 18 Li 8,0 ASI (577323), Schnellladegerät SCA 16 (576953), Systainer SYS3 M 187 (204842) Kapazität 8 Ah; Spannung 18 V Ladestrom 16 A; Eingangsspannung 220 - 240 V; Gewicht 5,6 kg **Voraussichtlich lieferbar ab Oktober 2022**	577327**	1	337,00	404,40	1	337,00	0	230004
	HighPower Akkupack, BP 18 Li 4,0 HPC-ASI Bluetooth® Lithium-Ionen (Li-Ion) Akkupack mit AIRSTREAM Funktion für alle Festool 18 V Akkuwerkzeuge (außer CXS, TXS, ETSC 125, RTSC 400, DTSC 400); Bluetooth® ermöglicht automatisches Starten des CLEANTEC Absaugmobils beim Einschalten des Akkuwerkzeugs (Einsatz eines Bluetooth® fähigen Absaugmobils vorausgesetzt) Spannung 18 V; Kapazität 4 Ah; Gewicht 0,6 kg; Bluetooth®	205034*	1	100,00	120,00	1	100,00	0	230002

*SB-verpacktes Zubehör und Verbrauchsmaterial für Lochwand
**im Karton

VPE = Packungsinhalt pro Bestellnummer
VSE = Handels-Versandeinheit pro Bestellnummer

[1] Unverbindliche Preisempfehlung des Herstellers. Preise des Händlers können abweichen.

Saugen

	Benennung und Anwendung	Bestell-Nr.	VPE	PoM € pro VPE [1]	PiM € pro VPE [1]	VSE	PoM € pro VSE [1]	TP	RG
	Akkupack, BP 18 Li 5,2 ASI Bluetooth® ermöglicht automatisches Starten des CLEANTEC Absaugmobils beim Einschalten des Akkuwerkzeugs (Einsatz eines Bluetooth® fähigen Absaugmobils vorausgesetzt); Bluetooth® Lithium-Ionen (Li-Ion) Akkupack mit AIRSTREAM Funktion für alle Festool 18 V Akkuwerkzeuge (außer CXS, TXS, ETSC 125, RTSC 400, DTSC 400) Spannung 18 V; Kapazität 5,2 Ah; Gewicht 0,7 kg; Bluetooth® ja	202479*	1	120,40	144,48	1	120,40	0	230002
	Fernbedienung, CT-F I für alle Absauggeräte mit Bluetooth® geeignet (in Kombination mit Bluetooth® Empfangsmodul); die Fernbedienung ermöglicht das Einschalten des Absaugmobils direkt vom Saugschlauch aus (einfaches Umschalten in den Reinigungsmodus auch bei AUTO-Stellung des Absaugmobils); zwei Befestigungsbänder für D27 und D36 Saugschläuche Reichweite 10 m; Technologie Bluetooth®	202098*	1	47,70	57,24	1	47,70	0	209002
	Fernbedienung, CT-F I/M-Set für CT 26, 36, 48 (außer EC und EC B22); Nachrüstset für CT 26, 36, 48; Modul zum Einbau in den freien Modulschacht; Fernsteuerung über Fernbedienung (im Set enthalten) oder über Akku-Werkzeug (in Kombination mit Bluetooth® Akkupack); ermöglicht automatisches Starten des Absaugmobils beim Einschalten des Akkuwerkzeugs (kompatibler Bluetooth® Akkupack vorausgesetzt); die Fernbedienung ermöglicht das Einschalten des Absaugmobils direkt vom Saugschlauch aus (einfaches Umschalten in den Reinigungsmodus auch bei AUTO-Stellung des Absaugmobils); Empfangsmodul (für CT 26, 36, 48) (203239) Reichweite 10 m; Technologie Bluetooth®	202097*	1	89,90	107,88	1	89,90	0	209002
	Aufbewahrungsbox, AB-CTC MINI/MIDI für CTC MINI und CTC MIDI; zur Unterbringung von Akkupacks und Reinigungszubehör	577213**	1	27,00	32,40	1	27,00	0	209002
	Adapter, AD-WCR Adapter zur Montage des WCR und/oder der Versorgungseinheit VE CT 26/36/48 bei CT 48 EC und CT 48 EC B22	498805**	1	65,10	78,12	1	65,10	0	209002
	Modul Steckdose, Modul-SD CT 26/36/48 für CT 26/36/48; Steckdose mit Dauerstrom	496142**	1	52,40	62,88	1	52,40	0	209002
	Modul Steckdose, Modul-SD E/A CT 26/36/48 für CT 26/36/48; Steckdose mit Ein-/Ausschaltautomatik	496405**	1	52,40	62,88	1	52,40	0	209002
	Vakuum-Spanndüse, CT-W für CT-Absauggeräte und D 27-Saugschlauch; flexible Hilfe zum vorübergehenden Klemmen und Fixieren von Werkstücken an horizontalen und vertikalen Flächen max. Klemmhöhe 50 mm; max. Belastung 3 kg; Abmessungen (L x B x H) 130 x 80 x 50 mm; Gewicht 0,35 kg	500312*	1	39,10	46,92	1	39,10	0	209002
	Tragegurt, SYS-TG für CT-SYS, CTC-SYS und alle Systainer T-LOC; leichter Transport des CTL SYS und der Systainer T-LOC max. Belastung 20 kg	500532*	1	20,00	24,00	1	20,00	0	214004

*SB-verpacktes Zubehör und Verbrauchsmaterial für Lochwand
**im Karton

VPE = Packungsinhalt pro Bestellnummer
VSE = Handels-Versandeinheit pro Bestellnummer

[1] Unverbindliche Preisempfehlung des Herstellers. Preise des Händlers können abweichen.

	Benennung und Anwendung	Bestell-Nr.	VPE	PoM € pro VPE [1]	PiM € pro VPE [1]	VSE	PoM € pro VSE [1]	TP	RG
	Modul Energieampel, EAA CT 26/36/48 für CT 26/36/48; zum Verbinden eines CT-Absaugmobils mit der Energieampel bzw. Absaugarm	496143**	1	67,10	80,52	1	67,10	0	209002
	Schlauchdepot, CT-SG für CT 11/22/33/44/55; zur Aufbewahrung von Saugschlauch und Netzkabel; passende Schlauchgrößen: plug it-Schlauch D 22 x 3,5 m / D 27 x 3,5 m / D 27 x 5 m / D 36 x 3,5 m / D 50 x 2,5 m / IAS 2-3500 AS; nicht passend für CT 26/36/48 Abmessungen (L x B x H) 530 x 360 x 110 mm	494388**	1	49,70	59,64	1	49,70	0	209002
	Sys-Adapter, SYS-AP-CT 36 HD für CT 36 E HD-AC, CT 26 HD, VCP 260 E-L AC, VCP 260 E-M AC, VCP 260 E-H, ab Bj. 2011; für VCP 360 E-L AC, VCP 360 E-M AC, VCP 480 E-L AC, VCP 480 E-M AC; zur Kopplung von Systainer auf den Sauger	768115*	1	37,50	45,00	1	37,50	0	209005
	Verschlussschieber, VS-CT AC/SRM45 PLANEX für CT AC / CT 36 AC PLANEX; sorgt für einen extremen Unterdruck im Behälter; der Filter wird noch stärker abgereinigt	497926**	1	51,40	61,68	1	51,40	0	209002
	Werkzeughalter, WHR-CT für CT 26/36; Werkzeughalter für Schleifmaschinen, aus Stahl verzinkt; zur sicheren und ergonomischen Ablage eines Elektro-/ oder Druckluftwerkzeuges	496122**	1	52,40	62,88	1	52,40	0	209002
	Werkzeughalter, WHR-CT LHS 2 für CT 36 PLANEX; mit praktischem Tragegriff; mit Ablagemöglichkeit für Schleifmittel, Interface-Pads und sonstige Kleinteile; einfache Befestigung auf den Festool Saugern über T-LOC oder SYS-Dock; passend für alle PLANEX Langhalsschleifer	205274**	1	33,20	39,84	1	33,20	0	209002
	Schubbügel, SB-CT MINI/MIDI-2/CT15 für CT MINI, CT MINI I, CT MIDI und CT MIDI I ab Baujahr 2019 sowie CT 15; Schubbügel versenkbar bei Nicht-Nutzung; gefertigt aus Stahl- und Alurohren; mit praktischer Halterung zur Aufbewahrung von Reinigungszubehör (Handrohr, drei Verlängerungsrohre und Bodendüse) sowie Parkposition für gestecktes Saugrohr mit Bodendüse; Kabelaufwicklung	204310**	1	88,00	105,60	1	88,00	0	209002
	Schubbügel, SB-CT 26/36 für CT 26/36; zum komfortablen Schieben der Absaugmobile; mit Düsenhalter	495802**	1	79,20	95,04	1	79,20	0	209002

*SB-verpacktes Zubehör und Verbrauchsmaterial für Lochwand
**im Karton

VPE = Packungsinhalt pro Bestellnummer
VSE = Handels-Versandeinheit pro Bestellnummer

[1] Unverbindliche Preisempfehlung des Herstellers.
Preise des Händlers können abweichen.

	Benennung und Anwendung	Bestell-Nr.	VPE	PoM € pro VPE [1]	PiM € pro VPE [1]	VSE	PoM € pro VSE [1]	TP	RG
	Schubbügel, SB-CT 48 für CT 48; zum komfortablen Schieben der Absaugmobile; mit Düsenhalter	497295**	1	140,50	168,60	1	140,50	0	209002
	CT Zubehör Druckluft								
	Druckluftmodul, DL CT 26/36/48 für CT 26/36/48; zum Nachrüsten von Absaugmobilen in LE-Ausführung; mit zusätzlicher Druckluft Ein-/Ausschaltautomatik	496141**	1	226,60	271,92	1	226,60	0	209002
	Versorgungseinheit, VE-CT 26/36/48 für CT 26/36/48 in LE Ausführung; Druckregler, Kondensatschnellablass, Öler und ölfreiem Druckluftabgang mit Schnellkupplung	495886**	1	468,70	562,44	1	468,70	0	209002
	CT Hauptfilter								
	Hauptfilter, HF-CT/2 für CT 11/22/33/44/55	452923**	2	35,30	42,36	1	35,30	0	209002
	Hauptfilter, HF-CT SYS für CTL SYS, CTLC SYS, CTMC SYS	500558*	1	18,70	22,44	1	18,70	0	209002
	Filterelement, HF-CT 17 für CT 17 E, VCP 170 E, VCP 320 E; zum Trockensaugen	769134**	1	31,40	37,68	1	31,40	0	209005
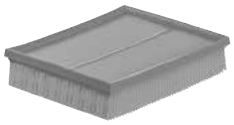	**Hauptfilter, HF-CT-MINI/MIDI** für CT MINI und CT MIDI bis Baujahr 2018	456790*	1	21,70	26,04	1	21,70	0	209002

*SB-verpacktes Zubehör und Verbrauchsmaterial für Lochwand
**im Karton

VPE = Packungsinhalt pro Bestellnummer
VSE = Handels-Versandeinheit pro Bestellnummer

[1] Unverbindliche Preisempfehlung des Herstellers.
Preise des Händlers können abweichen.

Saugen

	Benennung und Anwendung	Bestell-Nr.	VPE	PoM € pro VPE [1]	PiM € pro VPE [1]	VSE	PoM € pro VSE [1]	TP	RG
	Hauptfilter, HF-CT MINI/MIDI-2/CT15 für CT MINI, CT/CTC MINI I, CT MIDI und CT/CTC MIDI I ab Baujahr 2019 sowie CT 15; Hauptfilter in praktischem Kunststoffrahmen eingefasst; problemloser Wechsel der Filterkassette von außen ohne das Absaugmobil zu öffnen	204200*	1	19,70	23,64	1	19,70	0	209002
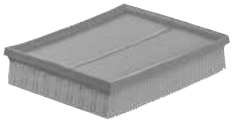	**Hauptfilter, HF-CT 26/36/48** für CT 26/36/48 und TURBO II; High Performance Hauptfilter; nicht für Absaugmobile mit AUTOCLEAN geeignet	496170*	1	35,30	42,36	1	35,30	0	209002
	Hauptfilter, HF-CT 26/36/48 HP für CT AC, VCP 260 AC, 360 AC, 480 AC; abreinigungsoptimierter Hauptfilter mit PTFE Beschichtung	203759*	1	55,60	66,72	1	55,60	0	209002
	Hauptfilter, HF CTH 26/48 für CTH 26, CTH 48; Spezialfilter entspricht den Anforderungen von Staubklasse H	498995*	1	75,70	90,84	1	75,70	0	209002
	CT Longlife-Hauptfilter								
	Longlife-Hauptfilter, Longlife-HF-CT/2 für CT 11/22/33/44/55; nur beim Aufsaugen nicht gesundheitsgefährdender Stäube verwendbar	454869**	2	75,80	90,96	1	75,80	0	209002
	CT Nassfilter								
	Nassfilter, NF-CT MINI/MIDI für CT MINI und CT MIDI bis Baujahr 2018; zum Saugen von Flüssigkeiten	456805*	1	12,20	14,64	1	12,20	0	209002
	Nassfilter, NF-CT MINI/MIDI-2/CT15 für CT MINI, CT/CTC MINI I, CT MIDI und CT/CTC MIDI I ab Baujahr 2019 sowie CT 15; zum Saugen von Flüssigkeiten; Nassfilter in praktischem Kunststoffrahmen eingefasst; problemloser Wechsel der Filterkassette von außen ohne das Absaugmobil zu öffnen	204202*	1	19,70	23,64	1	19,70	0	209002
	Nassfilter, NF-CT 26/36/48 für CT 26/36/48; zum Saugen von Flüssigkeiten	496169*	1	16,60	19,92	1	16,60	0	209002
	Nassfilter, NF-CT 17 für CT 17 E, VCP 170 E, VCP 320 E, VCP 171 E-L, VCP 321 E-L; zum Saugen von Flüssigkeiten	769135**	1	23,10	27,72	1	23,10	0	209002

*SB-verpacktes Zubehör und Verbrauchsmaterial für Lochwand
**im Karton

VPE = Packungsinhalt pro Bestellnummer
VSE = Handels-Versandeinheit pro Bestellnummer

[1] Unverbindliche Preisempfehlung des Herstellers. Preise des Händlers können abweichen.

	Benennung und Anwendung	Bestell-Nr.	VPE	PoM € pro VPE [1]	PiM € pro VPE [1]	VSE	PoM € pro VSE [1]	TP	RG
	CT SELFCLEAN Filtersäcke								
	SELFCLEAN Filtersack, SC FIS-CT SYS/5 für CTL / CTLC SYS und CTMC SYS; optimale Ausnutzung des Filtersackvolumens und hohe Reißfestigkeit durch Filtervlies; SELFCLEAN Filtersack aus Vlies	500438**	5	16,50	19,80	1	16,50	0	409001
	SELFCLEAN Filtersack, SC FIS-CT MINI/5 für CTL MINI bis Baujahr 2018; optimale Ausnutzung des Filtersackvolumens und konstant hohe Saugleistung dank SELFCLEAN Filtersack; FSC™-zertifiziert	498410**	5	18,90	22,68	1	18,90	0	409001
	SELFCLEAN Filtersack, SC FIS-CT MIDI/5 für CTL MIDI bis Baujahr 2018; optimale Ausnutzung des Filtersackvolumens und konstant hohe Saugleistung dank SELFCLEAN Filtersack; FSC™-zertifiziert	498411**	5	27,70	33,24	1	27,70	0	409001
	SELFCLEAN Filtersack, SC-FIS-CT MINI/MIDI-2/5/CT15 für CT MINI, CT/CTC MINI I, CT MIDI und CT/CTC MIDI I ab Baujahr 2019 sowie CT 15; optimale Ausnutzung des Filterbeutelvolumens dank abreinigungsoptimiertem SELFCLEAN Filtermaterial; FSC™-zertifiziert Füllvolumen max. 15 l	204308*	5	19,20	23,04	1	19,20	0	409001
	SELFCLEAN Filtersack, SC FIS-CT 26/5 für CT 26; optimale Ausnutzung des Filtersackvolumens und konstant hohe Saugleistung dank SELFCLEAN Filtersack	496187**	5	42,30	50,76	1	42,30	0	409001
	SELFCLEAN Filtersack, SC FIS-CT 36/5 für CT 36; optimale Ausnutzung des Filtersackvolumens und konstant hohe Saugleistung dank SELFCLEAN Filtersack	496186**	5	46,30	55,56	1	46,30	0	409001
	SELFCLEAN Filtersack, SC FIS-CT 48/5 für CT 48; optimale Ausnutzung des Filtersackvolumens und konstant hohe Saugleistung dank SELFCLEAN Filtersack	497539**	5	50,10	60,12	1	50,10	0	409001
	CTH Sicherheitsfiltersäcke								
	Sicherheitsfiltersack, FIS-CTH 26/3 für CTH 26; doppellagig	497541**	3	60,20	72,24	1	60,20	0	409001
	Sicherheitsfiltersack, FIS-CTH 48/3 für CTH 48; doppellagig	497542**	3	67,60	81,12	1	67,60	0	409001
	CT Entsorgungssäcke								
	Entsorgungssack, ENS-CT 26 AC/5 für CT 26 AC; nicht für CT Standardausführung (ohne AC) geeignet	496216**	5	36,90	44,28	1	36,90	0	409001
	Entsorgungssack, ENS-CT 36 AC/5 für CT 36 AC/CTL 36 E AC HD; nicht für CT Standardausführung (ohne AC) geeignet	496215**	5	40,20	48,24	1	40,20	0	409001
	Entsorgungssack, ENS-CT 48 AC/5 für CT 48 AC; nicht für CT Standardausführung (ohne AC) geeignet	497540**	5	43,30	51,96	1	43,30	0	409001

*SB-verpacktes Zubehör und Verbrauchsmaterial für Lochwand
**im Karton

VPE = Packungsinhalt pro Bestellnummer
VSE = Handels-Versandeinheit pro Bestellnummer

[1] Unverbindliche Preisempfehlung des Herstellers. Preise des Händlers können abweichen.

	Benennung und Anwendung	Bestell-Nr.	VPE	PoM € pro VPE [1]	PiM € pro VPE [1]	VSE	PoM € pro VSE [1]	TP	RG
	CT Filtersäcke								
	Filtersack, FIS-CT 17/5 für CT 17 E, VCP 170 E, VCP 171 E-L; doppelwandig	769136**	5	30,50	36,60	1	30,50	0	409001
	Filtersack, FIS-CT 22/5 für CT 22	452970**	5	42,30	50,76	1	42,30	0	409001
	Filtersack, FIS-CT 22/20 für CT 22	494631**	20	151,00	181,20	1	151,00	0	409001
	Filtersack, FIS-CT 33/5 für CT 33	452971**	5	46,30	55,56	1	46,30	0	409001
	Filtersack, FIS-CT 33/20 für CT 33	494632**	20	165,10	198,12	1	165,10	0	409001
	Filtersack, FIS-CT 44/5 für CT 44	452972**	5	50,10	60,12	1	50,10	0	409001
	Filtersack, FIS-CT 55/5 für CT 55	452973**	5	53,90	64,68	1	53,90	0	409001
	CT Longlife-Filtersäcke								
	Longlife-Filtersack, Longlife-FIS-CT SYS für CT SYS und CTC SYS; nur beim Aufsaugen nicht gesundheitsgefährdender Stäube verwendbar; aus hochfestem, langlebigem, 3-lagigem Polyester-Vlies; Mehrfachfiltersack zur Entsorgung von Stäuben; nicht für Feinstaub geeignet	500642*	1	63,90	76,68	1	63,90	0	209002
	Longlife-Filtersack, Longlife-FIS-CTL MINI für CT MINI bis Baujahr 2018; nur beim Aufsaugen nicht gesundheitsgefährdender Stäube verwendbar; aus hochfestem, langlebigem, 3-lagigem Polyester-Vlies; nicht für Feinstaub geeignet	499703**	1	82,20	98,64	1	82,20	0	209002
	Longlife-Filtersack, Longlife-FIS-CTL MIDI für CT MIDI bis Baujahr 2018; nur beim Aufsaugen nicht gesundheitsgefährdender Stäube verwendbar; aus hochfestem, langlebigem, 3-lagigem Polyester-Vlies; nicht für Feinstaub geeignet	499704**	1	117,70	141,24	1	117,70	0	209002
	Longlife-Filtersack, LL-FIS-CT MINI/MIDI-2/CT15 für CT MINI, CT/CTC MINI I, CT MIDI und CT/CTC MIDI I ab Baujahr 2019 sowie CT 15; nur beim Aufsaugen nicht gesundheitsgefährdender Stäube verwendbar; aus hochfestem, langlebigem, 3-lagigem Polyester-Vlies; nicht für Feinstaub geeignet Füllvolumen max. 15 l	204309**	1	134,50	161,40	1	134,50	0	209002

*SB-verpacktes Zubehör und Verbrauchsmaterial für Lochwand
**im Karton

VPE = Packungsinhalt pro Bestellnummer
VSE = Handels-Versandeinheit pro Bestellnummer

[1] Unverbindliche Preisempfehlung des Herstellers.
Preise des Händlers können abweichen.

	Benennung und Anwendung	Bestell-Nr.	VPE	PoM € pro VPE [1]	PiM € pro VPE [1]	VSE	PoM € pro VSE [1]	TP	RG
	Longlife-Filtersack, Longlife-FIS-CT 26 für CT 26; nur beim Aufsaugen nicht gesundheitsgefährdender Stäube verwendbar; aus hochfestem, langlebigem, 3-lagigem Polyester-Vlies; nicht für Feinstaub geeignet	496120**	1	163,10	195,72	1	163,10	0	209002
	Longlife-Filtersack, Longlife-FIS-CT 36 für CT 36; nur beim Aufsaugen nicht gesundheitsgefährdender Stäube verwendbar; aus hochfestem, langlebigem, 3-lagigem Polyester-Vlies; nicht für Feinstaub geeignet	496121**	1	171,70	206,04	1	171,70	0	209002
	Longlife-Filtersack, Longlife-FIS-CT 48 für CT 48; nur beim Aufsaugen nicht gesundheitsgefährdender Stäube verwendbar; aus hochfestem, langlebigem, 3-lagigem Polyester-Vlies; nicht für Feinstaub geeignet	498506**	1	180,20	216,24	1	180,20	0	209002
	Longlife-Filtersack, Longlife-FIS-CT 22 für CT 22; nur beim Aufsaugen nicht gesundheitsgefährdender Stäube verwendbar; aus hochfestem, langlebigem, 3-lagigem Polyester-Vlies; nicht für Feinstaub geeignet	456737**	1	163,10	195,72	1	163,10	0	209002
	Longlife-Filtersack, Longlife-FIS-CT 33 für CT 33; nur beim Aufsaugen nicht gesundheitsgefährdender Stäube verwendbar; aus hochfestem, langlebigem, 3-lagigem Polyester-Vlies; nicht für Feinstaub geeignet	456738**	1	171,70	206,04	1	171,70	0	209002
	SR-Filter und Filtersäcke BIA-geprüft								
	Hauptfilter, NANO HF-SRM 45-LHS 225 für SRM 45 E-PLANEX, VCP 450 E-L, VCP 450 E-M; Nano	496406**	1	59,70	71,64	1	59,70	0	209001
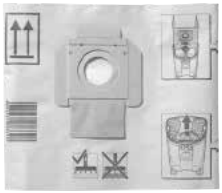	**Filtersack, FIS-SRM 45 /5** für SRM 45 LE-EC	493775**	5	49,90	59,88	1	49,90	0	409001
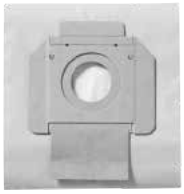	**Filtersack, FIS-SRM 45-LHS 225 /5** für SRM 45 E-PLANEX, VCP 450 E-L, VCP 450 E-M	495014**	5	41,00	49,20	1	41,00	0	409001
	Zweilagiger Filtersack, FIS-SR 5/6 /5 für SR 5, SR 6; zweilagig	483143**	5	47,00	56,40	1	47,00	0	409001
	Zweilagiger Filtersack, FIS-SR 12/14 /5 für SR 12, SR 14	483142**	5	59,40	71,28	1	59,40	0	409001
	Zweilagiger Filtersack, FIS-SR 150 /5 für SR 151, SRM 152	488460**	5	47,00	56,40	1	47,00	0	409001
	Zweilagiger Filtersack, FIS-SR 200 /5 für SR 200, SR 201, SR 203	487070**	5	51,10	61,32	1	51,10	0	409001
	Zweilagiger Filtersack, FIS-SR 300 /5 für SR 301, SR 303, SRM 312	487790**	5	66,30	79,56	1	66,30	0	409001
	Zweilagiger Filtersack, FIS-SR 202 /5 für SR 202, SR 212, SRH 204, SR 200, SR 201, SR 203	487482**	5	87,50	105,00	1	87,50	0	409001

*SB-verpacktes Zubehör und Verbrauchsmaterial für Lochwand
**im Karton

VPE = Packungsinhalt pro Bestellnummer
VSE = Handels-Versandeinheit pro Bestellnummer

[1] Unverbindliche Preisempfehlung des Herstellers. Preise des Händlers können abweichen.

Rührwerke

	Benennung und Anwendung	Bestell-Nr.	VPE	PoM € pro VPE [1]	PiM € pro VPE [1]	VSE	PoM € pro VSE [1]	TP	RG
	ErgoFix-Rührwerke								
	Rührwerk, MX 1000 RE EF HS2 Rührstab HS 2 120x600 M14 (769030), Adapter ErgoFix (769091), Doppelmaulschlüssel, Absaugung MX - A (576759)	575806	1	260,00	312,00	1	260,00	17	111001
	Rührwerk, MX 1000 RE EF HS3R Rührstab HS 3 120x600 R M14 (767887), Adapter ErgoFix (769091), Doppelmaulschlüssel, Absaugung MX - A (576759)	575807	1	260,00	312,00	1	260,00	17	111001
	Rührwerk, MX 1200 RE EF HS2 Rührstab HS 2 140x600 M14 (769031), Adapter ErgoFix (769091), Doppelmaulschlüssel, Absaugung MX - A (576759)	575813	1	362,00	434,40	1	362,00	24	111001
	Rührwerk, MX 1200 RE EF HS3R Rührstab HS 3 140x600 R M14 (768708), Adapter ErgoFix (769091), Doppelmaulschlüssel, Absaugung MX - A (576759)	576743	1	362,00	434,40	1	362,00	24	111001
	Rührwerk, MX 1200/2 RE EF HS3R Rührstab HS 3 140x600 R M14 (768708), Adapter ErgoFix (769091), Doppelmaulschlüssel, Absaugung MX - A (576759)	575815	1	443,00	531,60	1	443,00	30	111001
	Rührwerk, MX 1600/2 RE EF HS3R Rührstab HS 3 160x600 R M14 (768710), Adapter ErgoFix (769091), Doppelmaulschlüssel, Absaugung MX - A (576759)	575818	1	500,00	600,00	1	500,00	34	111001
	DUO-Rührwerke								
	Rührwerk, MX 1600/2 REQ DUO DOUBLE 1 Paar Rührstäbe HS 3 Double 140x600 (768800), Absaugung MX - A (576759)	575822	1	689,00	826,80	1	689,00	47	111001

Rührstäbe

Wendelrührer HS 3 R mit Ring
für schweres Rührgut mit hoher Viskosität; Mörtel, Beton, Zement- und Kalkputz, Ansetzbinder, Estrich, quarzgefüllte Epoxidharze, Bitumen, Dickbeschichtungen; Mischwirkung von unten nach oben, „schraubt" sich selbst ins Material hinein; 3 Wendeln rechts

	Benennung und Anwendung	Bestell-Nr.	VPE	PoM € pro VPE [1]	PiM € pro VPE [1]	VSE	PoM € pro VSE [1]	TP	RG
	Wendelrührer, HS 3 120x600 R M14 für MX 1000, MX 1000/2, MXP 800, MXP 1000, MXP 1002 Materialmenge 15 – 25 kg; Durchmesser 120 mm; Länge 600 mm	767887*	1	36,30	43,56	1	36,30	0	511001
	Wendelrührer, HS 3 140x600 R M14 für MX 1200, MX 1200/2, MXP 1200, MXP 1202 Materialmenge 25 – 40 kg; Durchmesser 140 mm; Länge 600 mm	768708*	1	40,60	48,72	1	40,60	0	511001
	Wendelrührer, HS 3 160x600 R M14 für MX 1600/2, MXP 1602 Materialmenge 30 – 60 kg; Durchmesser 160 mm; Länge 600 mm	768710*	1	46,40	55,68	1	46,40	0	511001

*SB-verpacktes Zubehör und Verbrauchsmaterial für Lochwand
**im Karton

VPE = Packungsinhalt pro Bestellnummer
VSE = Handels-Versandeinheit pro Bestellnummer

[1] Unverbindliche Preisempfehlung des Herstellers.
Preise des Händlers können abweichen.

Rühren

	Benennung und Anwendung	Bestell-Nr.	VPE	PoM € pro VPE [1]	PiM € pro VPE [1]	VSE	PoM € pro VSE [1]	TP	RG
	Wendelrührer HS 2 mit Ring für zähes Rührgut; Fliesenkleber, Fugenmasse, Klebemörtel, Fertigputz, Estrich, Spachtelmasse, Ausgleichsmasse; 2 Wendeln								
	Wendelrührer, HS 2 120x600 M14 für MX 1000, MX 1000/2, MXP 800, MXP 1000, MXP 1002 Materialmenge 15 – 20 kg; Durchmesser 120 mm; Länge 600 mm	769030*	1	28,10	33,72	1	28,10	0	511001
	Wendelrührer, HS 2 140x600 M14 für MX 1200, MX 1200/2, MXP 1200, MXP 1202 Materialmenge 20 – 40 kg; Durchmesser 140 mm; Länge 600 mm	769031*	1	30,30	36,36	1	30,30	0	511001
	Wendelrührer, HS 2 160x600 M14 für MX 1600/2, MXP 1602 Materialmenge 30 – 60 kg; Durchmesser 160 mm; Länge 600 mm	769032*	1	42,20	50,64	1	42,20	0	511001
	Rührbesen CS für Ausgleichs- und Spachtelmassen, Dichtstoffe, Klebestoffe, zum Rühren ohne Lufteinschlüsse (blasenfrei)								
	Rührbesen, CS 120x600 M14 für MX 1000, MX 1000/2, MXP 800, MXP 1000, MXP 1002 Materialmenge 10 – 15 kg; Durchmesser 120 mm; Länge 600 mm	769118*	1	31,30	37,56	1	31,30	0	511001
	Rührbesen, CS 140x600 M14 für MX 1200, MX 1200/2, MXP 1200, MXP 1202 Materialmenge 20 – 40 kg; Durchmesser 140 mm; Länge 600 mm	769117*	1	35,30	42,36	1	35,30	0	511001
	Wendelrührer HS 3 L mit Ring für dünnflüssiges Rührgut; Gipsputz, Dispersionsfarben, Lacke, Wandfarben, Vergussmassen; Mischwirkung von oben nach unten. Abgesetzte Stoffe werden gut vermischt. Material spritzt nicht; 3 Wendeln links								
	Wendelrührer, HS 3 120x600 L M14 für MX 1000, MX 1000/2, MXP 800, MXP 1000, MXP 1002 Materialmenge 15 – 25 kg; Durchmesser 120 mm; Länge 600 mm	767921*	1	36,30	43,56	1	36,30	0	511001
	Wendelrührer, HS 3 140x600 L M14 für MX 1200, MX 1200/2, MXP 1200, MXP 1202 Materialmenge 25 – 40 kg; Durchmesser 140 mm; Länge 600 mm	768138*	1	40,60	48,72	1	40,60	0	511001
	Wendelrührer, HS 3 160x600 L M14 für MX 1600/2, MXP 1602 Materialmenge 30 – 60 kg; Durchmesser 160 mm; Länge 600 mm	768709*	1	46,40	55,68	1	46,40	0	511001
	Rondenrührer RS mit Ring für dünnflüssiges Rührgut; Wand- und Dispersionsfarben, Kleister, Vergussmassen, Lacke, Bitumen, Schlämme								
	Rondenrührer, RS 2 120x600 M14 für MX 1000, MX 1000/2, MXP 800, MXP 1000, MXP 1002 Materialmenge 20 – 40 kg; Durchmesser 120 mm; Länge 600 mm	769021*	1	24,00	28,80	1	24,00	0	511001

*SB-verpacktes Zubehör und Verbrauchsmaterial für Lochwand
**im Karton

VPE = Packungsinhalt pro Bestellnummer
VSE = Handels-Versandeinheit pro Bestellnummer

[1] Unverbindliche Preisempfehlung des Herstellers.
Preise des Händlers können abweichen.

Rühren

	Benennung und Anwendung	Bestell-Nr.	VPE	PoM € pro VPE [1]	PiM € pro VPE [1]	VSE	PoM € pro VSE [1]	TP	RG
	Rührstäbe für MX 1600/2 DUO								
	Rührstab, HS 3 COMBI 140x600 FF für MX 1600/2 DUO, MXP 1602 DUO; für flüssiges und zähes Rührgut; der untere Teil des Rührkorbs zieht das Material vom Boden des Mischbehälters nach oben. Der obere Teil des Rührkorbs drückt das Material nach unten Durchmesser 140 mm; Länge 600 mm; Materialmenge 30 - 60 kg	768092**	1	148,40	178,08	1	148,40	0	411001
	Rührstab, HS 3 DOUBLE 140x600 FF für MX 1600/2 DUO, MXP 1602 DUO; für schweres Rührgut mit hoher Viskosität; zwei Rührstäbe mit jeweils drei Wendeln arbeiten gegenläufig. Das Material wird mit einer kämmenden Wirkung durchgeknetet Durchmesser 140 mm; Länge 600 mm; Materialmenge 30 - 60 kg	768800**	1	148,40	178,08	1	148,40	0	411001

Zubehör für RW 1000

	Wendelrührer linksdrehend für dünnflüssiges Rührgut; Anschlussgewinde M14								
	Wendelrührer, WR 120 L für RW 1000; linksdrehender Rührstab; bis 25 kg Höhe Mischkopf 140 mm; Durchmesser 120 mm; Länge 625 mm	484285*	1	75,40	90,48	1	75,40	0	411001
	Wendelrührer, WR 140 L für RW 1000; linksdrehender Rührstab; bis 50 kg Höhe Mischkopf 180 mm; Durchmesser 140 mm; Länge 625 mm	484286*	1	87,70	105,24	1	87,70	0	411001
	Wendelrührer rechtsdrehend für zähes Rührgut; Anschlussgewinde M14								
	Wendelrührer, WR 120 R für RW 1000; rechtsdrehender Rührstab; bis 25 kg Höhe Mischkopf 110 mm; Durchmesser 120 mm; Länge 625 mm	434285*	1	75,40	90,48	1	75,40	0	411001
	Wendelrührer, WR 140 R für RW 1000; rechtsdrehender Rührstab; bis 50 kg Höhe Mischkopf 145 mm; Durchmesser 140 mm; Länge 625 mm	484288*	1	87,70	105,24	1	87,70	0	411001

Zubehör für Rührwerke

	Mischcenter Rührwerke								
	Reduzierring, A-GD 57/43 zur Aufnahme von Rührwerken mit Spannhals Ø 43 mm im MS 57	768712*	1	13,20	15,84	1	13,20	0	201007
	Spanneinrichtung, CL-MS zum Festspannen des Mischbehälters auf dem Mischcenter MS 57; einsetzbar für Behälter mit Höhe 300 – 500 mm	769048**	1	86,00	103,20	1	86,00	0	211002

*SB-verpacktes Zubehör und Verbrauchsmaterial für Lochwand
**im Karton

VPE = Packungsinhalt pro Bestellnummer
VSE = Handels-Versandeinheit pro Bestellnummer

[1] Unverbindliche Preisempfehlung des Herstellers.
Preise des Händlers können abweichen.

Rühren

	Benennung und Anwendung	Bestell-Nr.	VPE	PoM € pro VPE [1]	PiM € pro VPE [1]	VSE	PoM € pro VSE [1]	TP	RG
	Absaugung								
	Absaugung, MX - A für alle Rührwerke MX und Absaugmobile CT/CTL/CTM; für staubarmes Arbeiten mit den Rührwerken Anschluss Staubabsaugung Ø 36 / 27 mm	576759**	1	50,30	60,36	1	50,30	0	211002

Zubehör Adapter

	Adapter ErgoFix								
	Adapter, AD-EF-M14/80 ErgoFix mit M14 Gewinde; zur Aufnahme der Festool Rührstäbe M14 auf ErgoFix Rührwerke Hublänge 80 mm	769091*	1	15,60	18,72	1	15,60	0	211002

*SB-verpacktes Zubehör und Verbrauchsmaterial für Lochwand
**im Karton

VPE = Packungsinhalt pro Bestellnummer
VSE = Handels-Versandeinheit pro Bestellnummer

[1] Unverbindliche Preisempfehlung des Herstellers.
Preise des Händlers können abweichen.

Baustrahler

	Benennung und Anwendung	Bestell-Nr.	VPE	PoM € pro VPE [1]	PiM € pro VPE [1]	VSE	PoM € pro VSE [1]	TP	RG
	Baustrahler SYSLITE DUO einzigartige LED Anordnung für 180° Streuwinkel und homogene Ausleuchtung; hohe Leuchtkraft (8.000 lm) erzielt großflächig eine hervorragende Beleuchtung; tageslichtähnliche Lichtfarbe (5000 K)								
	Baustrahler SYSLITE, DUO	200164	1	301,00	361,20	1	301,00	24	115002
	Baustrahler SYSLITE, DUO-Plus Systainer SYS3 M 237 (204843)	576406	1	332,00	398,40	1	332,00	24	115002
	Baustrahler SYSLITE, DUO-Set Stativ ST DUO 200 (200038), Systainer SYS3 M 237 (204843)	576402	1	478,10	573,72	1	478,10	24	115002
	Zubehör für Baustrahler DUO								
	Stativ, ST DUO 200 für SYSLITE DUO; stufenlos von 150 bis 200 cm höhenverstellbar, platzsparend zusammenlegbar und mit nur 5,6 kg leicht zu transportieren	200038**	1	146,10	175,32	1	146,10	0	215005

Streiflicht

	Benennung und Anwendung	Bestell-Nr.	VPE	PoM € pro VPE [1]	PiM € pro VPE [1]	VSE	PoM € pro VSE [1]	TP	RG
	Streiflicht STL								
	Streiflicht SYSLITE, STL 450 Tasche (203639)	201937	1	295,00	354,00	1	295,00	26	115002
	Streiflicht SYSLITE, STL 450-Set Streiflicht in Tasche; Adapter AD-ST DUO 200 (201936), Stativ ST DUO 200 (200038), Tasche (203639)	202911	1	522,80	627,36	1	522,80	26	115002
	Zubehör für Streiflicht								
	Adapter, AD-ST DUO 200 für Streiflicht SYSLITE STL 450; zur Befestigung auf dem Stativ ST DUO 200 Gewicht 1,1 kg	201936**	1	81,70	98,04	1	81,70	0	215005
	Tasche, ST-BAG für Stativ ST DUO 200, Streiflicht STL 450 und Adapter AD-ST DUO 200; Transporttasche mit Schulterriemen und Tragegriff; zur Aufbewahrung und einfachen Transport des Stativs für SYSLITE DUO und Streiflicht SYSLITE STL; mit praktischen Seitentaschen für weiteres Systemzubehör	203639*	1	72,00	86,40	1	72,00	0	215005

*SB-verpacktes Zubehör und Verbrauchsmaterial für Lochwand
**im Karton

VPE = Packungsinhalt pro Bestellnummer
VSE = Handels-Versandeinheit pro Bestellnummer

[1] Unverbindliche Preisempfehlung des Herstellers. Preise des Händlers können abweichen.

Beleuchten

	Benennung und Anwendung	Bestell-Nr.	VPE	PoM € pro VPE [1]	PiM € pro VPE [1]	VSE	PoM € pro VSE [1]	TP	RG
Arbeitsleuchte									
	Arbeitsleuchte SYSLITE KAL II								
	Arbeitsleuchte SYSLITE, KAL II integrierter Akku Li-Ion 7,2 V, KFZ-Ladeadapter, Netzadapter 230 V, Transporttasche	500721*	1	178,00	213,60	1	178,00	13	115002
	Arbeitsleuchte SYSLITE, KAL II-Set integrierter Akku Li-Ion 7,2 V, KFZ-Ladeadapter, Netzadapter 230 V, Magnetkugelkopf mit Stativteller (499814), Transporttasche	499815*	1	211,00	253,20	1	211,00	13	115002
Zubehör für Arbeitsleuchte									
	Zubehör für Arbeitsleuchte SYSLITE KAL								
	Magnetkugelkopf, MA KAL für Festool FS-Zwingen; Kugelkopf 360° drehbar; zur flexiblen Fixierung der Arbeitsleuchte SYSLITE KAL und KAL II; Teller für externes Stativ Magnethaltekraft 16 kg	499814*	1	52,40	62,88	1	52,40	0	215005

*SB-verpacktes Zubehör und Verbrauchsmaterial für Lochwand
**im Karton

VPE = Packungsinhalt pro Bestellnummer
VSE = Handels-Versandeinheit pro Bestellnummer

[1] Unverbindliche Preisempfehlung des Herstellers. Preise des Händlers können abweichen.

Systainer

	Benennung und Anwendung	Bestell-Nr.	VPE	PoM € pro VPE [1]	PiM € pro VPE [1]	VSE	PoM € pro VSE [1]	TP	RG
	SYS-PowerStation								
	SYS-PowerStation, SYS-PST 1500 Li HP FI-Personenschutzadapter (für die Absicherung einer weiteren Steckdose), Ladekabel 2 m	205721	1	2.915,00	3.498,00	1	2.915,00	211	130001

Systainer³ M

		Abmessung mit Standfüßen (L x B x H) mm	Innenabmessung (L x B x H) mm	Volumen l	Traglast kg	Traglast (gekoppelt) kg								
	SYS3 M 112 inkl. Abdeckung für Beschriftungsfeld	396 x 296 x 112	389 x 275 x 71	7,7	20	40	204840**	1	56,50	67,80	1	56,50	0	214001
	SYS3 M 137 zum praktischen Transport von Handwerkzeug, Verbrauchsmaterial oder Zubehör; inkl. Abdeckung für Beschriftungsfeld	396 x 296 x 137	389 x 275 x 96	10,4	20	40	204841**	1	60,70	72,84	1	60,70	0	214001
	SYS3 M 187 inkl. Abdeckung für Beschriftungsfeld	396 x 296 x 187	389 x 275 x 146	15,9	20	40	204842**	1	64,80	77,76	1	64,80	0	214001
	SYS3 M 237 inkl. Abdeckung für Beschriftungsfeld	396 x 296 x 237	389 x 275 x 196	21,4	20	40	204843**	1	69,00	82,80	1	69,00	0	214001
	SYS3 M 337 inkl. Abdeckung für Beschriftungsfeld	396 x 296 x 337	389 x 275 x 296	32,4	20	40	204844**	1	73,10	87,72	1	73,10	0	214001
	SYS3 M 437 inkl. Abdeckung für Beschriftungsfeld	396 x 296 x 437	389 x 275 x 394	43,1	20	40	204845**	1	77,10	92,52	1	77,10	0	214001

*SB-verpacktes Zubehör und Verbrauchsmaterial für Lochwand
**im Karton

VPE = Packungsinhalt pro Bestellnummer
VSE = Handels-Versandeinheit pro Bestellnummer

[1] Unverbindliche Preisempfehlung des Herstellers. Preise des Händlers können abweichen.

Systainer und Transportsysteme

Systainer³ L

	Benennung und Anwendung	Abmessung mit Standfüßen (L x B x H) mm	Innenabmessung (L x B x H) mm	Volumen l	Traglast kg	Traglast (gekoppelt) kg	Bestell-Nr.	VPE	PoM € pro VPE [1]	PiM € pro VPE [1]	VSE	PoM € pro VSE [1]	TP	RG
	SYS3 L 137 mit breiterer Grundfläche für noch mehr Platz; inkl. Abdeckung für Beschriftungsfeld	508 x 296 x 137	501 x 275 x 94	13,2	20	40	204846**	1	73,60	88,32	1	73,60	0	214001
	SYS3 L 187 mit breiterer Grundfläche für noch mehr Platz; inkl. Abdeckung für Beschriftungsfeld	508 x 296 x 187	501 x 275 x 144	20,2	20	40	204847**	1	78,70	94,44	1	78,70	0	214001
	SYS3 L 237 mit breiterer Grundfläche für noch mehr Platz; inkl. Abdeckung für Beschriftungsfeld	508 x 296 x 237	501 x 275 x 194	27,4	20	40	204848**	1	84,00	100,80	1	84,00	0	214001

Systainer³ Organizer M

	Benennung und Anwendung	Abmessung mit Standfüßen (L x B x H) mm	Innenabmessung (L x B x H) mm	Volumen l	Traglast kg	Zulässige Deckellast kg	Bestell-Nr.	VPE	PoM € pro VPE [1]	PiM € pro VPE [1]	VSE	PoM € pro VSE [1]	TP	RG
	SYS3 ORG M 89 ohne Einsatzboxen; übersichtliche Ordnungs- und Transportlösung von Kleinteilen mit transparentem Deckel	396 x 296 x 89	389 x 246 x 60	7,4	20	100	204852**	1	56,50	67,80	1	56,50	0	214015
	SYS3 ORG M 89 22xESB übersichtliche Ordnungs- und Transportlösung von Kleinteilen mit transparentem Deckel; 13 x Einsatzbox 50 x 50 x 68, 8 x Einsatzbox 50 x 100 x 68, Einsatzbox 100 x 150 x 68	396 x 296 x 89	389 x 246 x 60	7,4	20	100	204853**	1	71,00	85,20	1	71,00	0	214015
	SYS3 ORG M 89 6xESB übersichtliche Ordnungs- und Transportlösung von Kleinteilen mit transparentem Deckel; Einsatzbox 50 x 50 x 68, Einsatzbox 50 x 100 x 68, 3 x Einsatzbox 100 x 150 x 68, Einsatzbox 100 x 350 x 68	396 x 296 x 89	389 x 246 x 60	7,4	20	100	204854**	1	71,00	85,20	1	71,00	0	214015

*SB-verpacktes Zubehör und Verbrauchsmaterial für Lochwand
**im Karton

VPE = Packungsinhalt pro Bestellnummer
VSE = Handels-Versandeinheit pro Bestellnummer

[1] Unverbindliche Preisempfehlung des Herstellers. Preise des Händlers können abweichen.

Systainer und Transportsysteme

	Benennung und Anwendung	Bestell-Nr.	VPE	PoM € pro VPE [1]	PiM € pro VPE [1]	VSE	PoM € pro VSE [1]	TP	RG
	SYS3 M 89 ORG CE-SORT für alle Festool Akku-Bohrschrauber mit FastFix Schnittstelle; Holzspiralbohrer D 3 CE/W (492512), Holzspiralbohrer D 4 CE/W (492513), Holzspiralbohrer D 5 CE/W (492514), Holzspiralbohrer D 6 CE/W (492515), Holzspiralbohrer D 8 CE/W (492517), Holzspiralbohrer D 10 CE/W (492518), CENTROTEC Magnet-Bithalter BH 60 CE-Imp (498974), CENTROTEC extra langer Magnet-Bithalter BV 150 CE (492540), Querlochsenker QLS D2-8 CE (492520), Querlochsenker QLS D5-15 CE (492521), Bohrer mit Tiefenanschlag BTA HW D5 CE (492522), Bohrsenker mit Tiefenanschlag BSTA HS D3,5 CE (492523), Zentrierbohrer ZB HS D5 EURO CE (492525), Hakendreher HD D18 CE (492526), Bit Sortiment twinBOX BB-MIX (496936), Bohrerkassette BKS D3-8 CE/W-K (495130), 12 x 100 mm CENTROTEC Bits PZ1/PZ2/PZ3/PH1/PH2/PH3/TX15/TX20/TX25/TX30/SZ0,8x5,5/SZ1,2x6,5, 60 x 25 mm Bits, je 5 Stck: PZ1/PZ2/PZ3/PH1/PH2/PH3/TX10/TX15/TX20/TX25/TX30/TX40, CENTROTEC Schnellwechsel-Bithalter BHS 60 CE (205097), Schraubendreher SD-CE-Drive-UNI (200140), CENTROTEC Werkzeugfutter (492135), Systainer SYS3 ORG M 89 (204852)	576804**	1	455,40	546,48	1	455,40	0	401003

Systainer³ Organizer L

		Abmessung mit Standfüßen (L x B x H) mm	Innenabmessung (L x B x H) mm	Volumen l	Traglast kg	Zulässige Dekkellast kg								
	SYS3 ORG L 89 ohne Einsatzboxen; mit breiterer Grundfläche für noch mehr Platz; übersichtliche Ordnungs- und Transportlösung von Kleinteilen mit transparentem Deckel	508 x 296 x 89	501 x 278 x 60	9,7	20	100	204855**	1	68,50	82,20	1	68,50	0	214015
	SYS3 ORG L 89 20xESB mit breiterer Grundfläche für noch mehr Platz; übersichtliche Ordnungs- und Transportlösung von Kleinteilen mit transparentem Deckel; 10 x Einsatzbox 50 x 50 x 68, 6 x Einsatzbox 50 x 100 x 68, 2 x Einsatzbox 100 x 100 x 68, Einsatzbox 100 x 150 x 68, Einsatzbox 150 x 150 x 68	508 x 296 x 89	501 x 278 x 60	9,7	20	100	204856**	1	82,90	99,48	1	82,90	0	214015
	SYS3 ORG L 89 10xESB mit breiterer Grundfläche für noch mehr Platz; übersichtliche Ordnungs- und Transportlösung von Kleinteilen mit transparentem Deckel; Einsatzbox 50 x 50 x 68, 4 x Einsatzbox 50 x 100 x 68, Einsatzbox 100 x 100 x 68, 3 x Einsatzbox 100 x 150 x 68, Einsatzbox 100 x 350 x 68	508 x 296 x 89	501 x 278 x 60	9,7	20	100	204857**	1	82,90	99,48	1	82,90	0	214015

*SB-verpacktes Zubehör und Verbrauchsmaterial für Lochwand
**im Karton

VPE = Packungsinhalt pro Bestellnummer
VSE = Handels-Versandeinheit pro Bestellnummer

[1] Unverbindliche Preisempfehlung des Herstellers. Preise des Händlers können abweichen.

Zubehör für Systainer³ Organizer M/L
Alle Varianten: für Systainer³ Organizer, zum übersichtlichen Aufbewahren und Sortieren, Boxen ohne Inhalt, im Beutel

Benennung und Anwendung	Abmessung (L x B x H) mm	Bestell-Nr.	VPE	PoM € pro VPE [1]	PiM € pro VPE [1]	VSE	PoM € pro VSE [1]	TP	RG
Box 50x50x68/10 für Systainer³ Organizer; zum übersichtlichen Aufbewahren und Sortieren;	50 x 50 x 68	204858**	10	12,60	15,12	1	12,60	0	214003
Box 50x100x68/10 für Systainer³ Organizer; zum übersichtlichen Aufbewahren und Sortieren;	50 x 100 x 68	204859**	10	13,60	16,32	1	13,60	0	214003
Box 100x100x68/6 für Systainer³ Organizer; zum übersichtlichen Aufbewahren und Sortieren;	100 x 100 x 68	204860**	6	12,60	15,12	1	12,60	0	214003
Box 100x150x68/6 für Systainer³ Organizer; zum übersichtlichen Aufbewahren und Sortieren;	100 x 150 x 68	204861**	6	13,60	16,32	1	13,60	0	214003
Box 100x350x68/2 für Systainer³ Organizer; zum übersichtlichen Aufbewahren und Sortieren;	100 x 350 x 68	204862**	2	14,60	17,52	1	14,60	0	214003
Box 150x150x68/6 für Systainer³ Organizer; zum übersichtlichen Aufbewahren und Sortieren;	150 x 150 x 68	204863**	6	10,40	12,48	1	10,40	0	214003
Box 150x300x68/2 für Systainer³ Organizer; zum übersichtlichen Aufbewahren und Sortieren;	150 x 300 x 68	204864**	2	11,60	13,92	1	11,60	0	214003
BS-BOX/25 für alle Einsatzboxen mit 68 mm Höhe; zur individuellen Beschriftung	–	204949**	25	11,10	13,32	1	11,10	0	214003

*SB-verpacktes Zubehör und Verbrauchsmaterial für Lochwand
**im Karton

VPE = Packungsinhalt pro Bestellnummer
VSE = Handels-Versandeinheit pro Bestellnummer

[1] Unverbindliche Preisempfehlung des Herstellers. Preise des Händlers können abweichen.

Systainer und Transportsysteme

Benennung und Anwendung	Bestell-Nr.	VPE	PoM € pro VPE [1]	PiM € pro VPE [1]	VSE	PoM € pro VSE [1]	TP	RG

Systainer³ XXL

	Abmessung mit Standfüßen (L x B x H) mm	Innenabmessung (L x B x H) mm	Volumen l	Traglast kg	Traglast (gekoppelt) kg	Bestell-Nr.	VPE	PoM € pro VPE [1]	PiM € pro VPE [1]	VSE	PoM € pro VSE [1]	TP	RG
SYS3 XXL 237 inkl. Abdeckung für Beschriftungsfeld	792 x 296 x 237	786 x 279 x 188	42,3	40	80	204850**	1	92,40	110,88	1	92,40	0	214001
SYS3 XXL 337 inkl. Abdeckung für Beschriftungsfeld	792 x 296 x 337	786 x 279 x 288	64,2	40	80	204851**	1	100,40	120,48	1	100,40	0	214001

Systainer T-LOC ohne Einlagen

	Bestell-Nr.	VPE	PoM € pro VPE [1]	PiM € pro VPE [1]	VSE	PoM € pro VSE [1]	TP	RG
Set 60x60/120x71 3xFT für SYS-COMBI 2, SYS-COMBI 3 und SYS 4 TL-SORT/3; Einsatzboxen und Fachteiler zur individuellen Schubladenaufteilung; 8 x Einsatzboxen Box 60 x 60 x 71 mm, 4 x Einsatzboxen Box 60 x 120 x 71 mm, 3 x Fachteiler, 2 x Sicherungspolster	201124**	1	20,70	24,84	1	20,70	0	214003

MINI-Systainer T-LOC

	Abmessung (L x B x H) mm	Innenabmessung (L x B x H) mm	Gewicht kg	Bestell-Nr.	VPE	PoM € pro VPE [1]	PiM € pro VPE [1]	VSE	PoM € pro VSE [1]	TP	RG
SYS-MINI 1 TL zur übersichtlichen Ordnung von Kleinteilen und Handwerkzeugen; koppelbar mit SYS-MINI 1 und 3 TL; nicht koppelbar mit Systainer³, Systainer T-LOC, Systainer Classic	265 x 171 x 71	255 x 155 x 53	0,4	499622**	1	17,90	21,48	1	17,90	0	214001
SYS-MINI 1 TL TRA zur übersichtlichen Ordnung von Kleinteilen und Handwerkzeugen; koppelbar mit SYS-MINI 1 und 3 TL; nicht koppelbar mit Systainer³, Systainer T-LOC, Systainer Classic; transparente Abdeckung	265 x 171 x 71	255 x 155 x 53	0,4	203813**	1	21,60	25,92	1	21,60	0	214001
SYS-MINI 1 TL TRA UNI zur übersichtlichen Ordnung von Kleinteilen und Handwerkzeugen; koppelbar mit SYS-MINI 1 und 3 TL; nicht koppelbar mit Systainer³, Systainer T-LOC, Systainer Classic; Universaleinlage TZE-UNI SYS MINI TL (499620), transparente Abdeckung	265 x 171 x 71	255 x 155 x 53	0,6	203821**	1	36,40	43,68	1	36,40	0	214001
SYS-MINI 3 TL zur übersichtlichen Ordnung von Kleinteilen und Handwerkzeugen; koppelbar mit SYS-MINI 1 und 3 TL; nicht koppelbar mit Systainer³, Systainer T-LOC, Systainer Classic	265 x 171 x 142	255 x 155 x 124	0,6	202544**	1	23,60	28,32	1	23,60	0	214001

*SB-verpacktes Zubehör und Verbrauchsmaterial für Lochwand
**im Karton

VPE = Packungsinhalt pro Bestellnummer
VSE = Handels-Versandeinheit pro Bestellnummer

[1] Unverbindliche Preisempfehlung des Herstellers. Preise des Händlers können abweichen.

Systainer und Transportsysteme

	Benennung und Anwendung	Abmessung (L x B x H) mm	Innenabmessung (L x B x H) mm	Gewicht kg	Bestell-Nr.	VPE	PoM € pro VPE [1]	PiM € pro VPE [1]	VSE	PoM € pro VSE [1]	TP	RG
	SE-DP SYS-MINI TL für SYS MINI TL	247 x 134 x 15	–	–	499619**	1	6,40	7,68	1	6,40	0	214003
	TZE-UNI SYS MINI TL für SYS MINI TL	258 x 163 x 45	–	–	499620**	1	8,60	10,32	1	8,60	0	214003

Systainer T-LOC mit Deckelfach

		Abmessung (L x B x H) mm	Abmessung mit Standfüßen (L x B x H) mm	Innenabmessung (L x B x H) mm	Gewicht kg	Bestell-Nr.	VPE	PoM € pro VPE [1]	PiM € pro VPE [1]	VSE	PoM € pro VSE [1]	TP	RG
	SYS 1 TL-DF inkl. Abdeckung für Beschriftungsfeld	396 x 296 x 105	396 x 296 x 112	383 x 273 x 68	1,5	497851**	1	68,10	81,72	1	68,10	0	214001
	SYS 2 TL-DF inkl. Abdeckung für Beschriftungsfeld	396 x 296 x 157,5	396 x 296 x 164,5	383 x 267 x 121	1,7	497852**	1	73,10	87,72	1	73,10	0	214001
	SYS 3 TL-DF inkl. Abdeckung für Beschriftungsfeld	396 x 296 x 210	396 x 296 x 217	382 x 266 x 173	2	498390**	1	76,80	92,16	1	76,80	0	214001

*SB-verpacktes Zubehör und Verbrauchsmaterial für Lochwand
**im Karton

VPE = Packungsinhalt pro Bestellnummer
VSE = Handels-Versandeinheit pro Bestellnummer

[1] Unverbindliche Preisempfehlung des Herstellers. Preise des Händlers können abweichen.

Systainer und Transportsysteme

	Benennung und Anwendung	Abmessung (L x B x H) mm	Abmessung mit Standfüßen (L x B x H) mm	Innenabmessungen oberes Fach (L x B x H) mm	Innenabmessungen Schublade (L x B x H) mm	Gewicht kg	Bestell-Nr.	VPE	PoM € pro VPE [1]	PiM € pro VPE [1]	VSE	PoM € pro VSE [1]	TP	RG
	Systainer T-LOC SYS-Combi													
	SYS-COMBI 2 Kombination aus Systainer T-LOC Größe 2 und geräumiger Schublade; flexibel aufteilbare Schublade für Zubehör, Verbrauchsmaterial, Kleinteile und Sonstiges	396 x 296 x 263	396 x 296 x 270	383 x 267 x 127	350 x 255 x 69	3,2	200117**	1	108,70	130,44	1	108,70	0	214013
	SYS-COMBI 3 flexibel aufteilbare Schublade für Zubehör, Verbrauchsmaterial, Kleinteile und Sonstiges; Kombination aus Systainer T-LOC Größe 3 und geräumiger Schublade	396 x 296 x 315	396 x 296 x 322	382 x 266 x 180	350 x 255 x 69	3,5	200118**	1	116,80	140,16	1	116,80	0	214013
	Set 60x60/120x71 3xFT für SYS-COMBI 2, SYS-COMBI 3 und SYS 4 TL-SORT/3; Einsatzboxen und Fachteiler zur individuellen Schubladenaufteilung; 8 x Einsatzboxen Box 60 x 60 x 71 mm, 4 x Einsatzboxen Box 60 x 120 x 71 mm, 3 x Fachteiler, 2 x Sicherungspolster	–	–	–	–	–	201124**	1	20,70	24,84	1	20,70	0	214003
	SORTAINER													
	SYS 4 TL-SORT/3 drei Schubladen mit je 6,7 Liter Fassungsvermögen können mit Einsatzboxen und Trennstegen individuell eingerichtet und aufgeteilt werden (Einsatzboxen und kleine Trennstege nicht im Lieferumfang enthalten); kompatibel und koppelbar mit allen Systainer-Generationen, Absaugmobilen und vielem weiteren Systemzubehör	396 x 296 x 322				5,95	200119**	1	120,10	144,12	1	120,10	0	214002
	SYS 3-SORT/4 2 x kleine Schublade (L x B x T) 255 x 75 x 30 mm, mittlere Schublade (L x B x T) 255 x 165 x 30 mm, große Schublade (L x B x T) 255 x 348 x 85 mm, 2 Trennstege pro Schublade, 6 x Etikettenhalter, 8 x Beschriftungsstreifen	395 x 295 x 210				4	491522**	1	134,10	160,92	1	134,10	0	214002
	SYS 3-SORT/6 6 x mittlere Schublade (L x B x T) 255 x 165 x 30 mm, 2 Trennstege pro Schublade, 6 x Etikettenhalter, 8 x Beschriftungsstreifen	395 x 295 x 210				4,9	491984**	1	149,30	179,16	1	149,30	0	214002

*SB-verpacktes Zubehör und Verbrauchsmaterial für Lochwand
**im Karton

VPE = Packungsinhalt pro Bestellnummer
VSE = Handels-Versandeinheit pro Bestellnummer

[1] Unverbindliche Preisempfehlung des Herstellers. Preise des Händlers können abweichen.

Systainer und Transportsysteme

	Benennung und Anwendung	Abmessung (L x B x H) mm	Gewicht kg	Bestell-Nr.	VPE	PoM € pro VPE [1]	PiM € pro VPE [1]	VSE	PoM € pro VSE [1]	TP	RG
	SYS 3-SORT/9 6 x kleine Schublade (L x B x T) 255 x 75 x 30 mm, 3 x mittlere Schublade (L x B x T) 255 x 165 x 30 mm, 2 Trennstege pro Schublade, 9 x Etikettenhalter, 16 x Beschriftungsstreifen	395 x 295 x 210	5,1	491985**	1	149,30	179,16	1	149,30	0	214002
	SYS 3-SORT/12 12 x kleine Schublade (L x B x T) 255 x 75 x 30 mm, 2 Trennstege pro Schublade, 12 x Etikettenhalter, 16 x Beschriftungsstreifen	395 x 295 x 210	5,3	491986**	1	149,30	179,16	1	149,30	0	214002

SYS-ToolBox

	Abmessung mit Standfüßen (L x B x H) mm	Volumen l	Traglast kg	Traglast (gekoppelt) kg	Gewicht kg								
SYS3 TB M 137 zum praktischen Transport von Handwerkzeug, Verbrauchsmaterial oder Zubehör; inkl. Abdeckung für Beschriftungsfeld	396 x 296 x 137	10,4	20	40	1,3	204865**	1	48,10	57,72	1	48,10	0	214009
SYS3 TB M 237 zum praktischen Transport von Handwerkzeug, Verbrauchsmaterial oder Zubehör; inkl. Abdeckung für Beschriftungsfeld	396 x 296 x 237	21,4	20	40	1,7	204866**	1	54,70	65,64	1	54,70	0	214009
SYS3 TB L 137 mit breiterer Grundfläche für noch mehr Platz; zum praktischen Transport von Handwerkzeug, Verbrauchsmaterial oder Zubehör; inkl. Abdeckung für Beschriftungsfeld	508 x 296 x 137	13,2	20	40	1,9	204867**	1	58,30	69,96	1	58,30	0	214009
SYS3 TB L 237 mit breiterer Grundfläche für noch mehr Platz; zum praktischen Transport von Handwerkzeug, Verbrauchsmaterial oder Zubehör; inkl. Abdeckung für Beschriftungsfeld	508 x 296 x 237	27,4	20	40	2,4	204868**	1	66,60	79,92	1	66,60	0	214009

*SB-verpacktes Zubehör und Verbrauchsmaterial für Lochwand
**im Karton

VPE = Packungsinhalt pro Bestellnummer
VSE = Handels-Versandeinheit pro Bestellnummer

[1] Unverbindliche Preisempfehlung des Herstellers. Preise des Händlers können abweichen.

Systainer und Transportsysteme

	Benennung und Anwendung				Bestell-Nr.	VPE	PoM € pro VPE [1]	PiM € pro VPE [1]	VSE	PoM € pro VSE [1]	TP	RG
	SYS-StorageBox											
		Abmessung (L x B x H) mm	Höhe mit Griff mm	Gewicht kg								
	SYS-SB Kunststoffbehälter ohne Inhalt; mit einzeln herausnehmbaren Einsatzboxen; koppelbar mit dem gesamten Systainer-Programm (außer SYS-MINI); 2 x Box 60 x 60 x 71 mm SYS-SB; 2 x Box 60 x 120 x 71 mm SYS-SB; 1 x Box 180 x 120 x 71 mm SYS-SB	396 x 296 x 167	240	2,5	499901**	1	97,70	117,24	1	97,70	0	214010
	Box 60x60x71/6 SYS-SB für SYS-Storage Box SYS-SB	60 x 60 x 71	–	–	500066**	6	10,80	12,96	1	10,80	0	214010
	Box 60x120x71/4 SYS-SB für SYS-Storage Box SYS-SB	60 x 120 x 71	–	–	500067**	4	12,50	15,00	1	12,50	0	214010
	Box 180x120x71/2 SYS-SB für SYS-Storage Box SYS-SB	180 x 120 x 71	–	–	500068**	2	13,80	16,56	1	13,80	0	214010

*SB-verpacktes Zubehör und Verbrauchsmaterial für Lochwand
**im Karton

VPE = Packungsinhalt pro Bestellnummer
VSE = Handels-Versandeinheit pro Bestellnummer

[1] Unverbindliche Preisempfehlung des Herstellers.
Preise des Händlers können abweichen.

Systainer und Transportsysteme

Anwendungssystainer

	Benennung und Anwendung	Abmessung (L x B x H) mm	Abmessung mit Standfüßen (L x B x H) mm	Innenabmessung (L x B x H) mm	Gewicht kg	Bestell-Nr.	VPE	PoM € pro VPE [1]	PiM € pro VPE [1]	VSE	PoM € pro VSE [1]	TP	RG
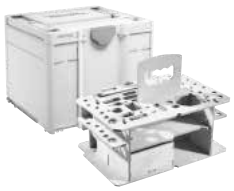	**SYS3 HWZ M 337** mit Holzeinsatz für Handwerkzeuge; Lieferumfang ohne Werkzeuge (Bestückungsvorschlag) Volumen 32,4 l	–	396 x 296 x 337	389 x 275 x 296	4,4	205518**	1	158,10	189,72	1	158,10	0	214001
	SYS-MFT inkl. Abdeckung für Beschriftungsfeld; koppelbar mit dem gesamten Systainer-Programm (außer SYS-MINI); einfacher, gebündelter Transport; Deckel mit MDF Platte zum Spannen und Fixieren von Werkstücken	396 x 296 x 105	396 x 296 x 112	383 x 273 x 75	2	500076**	1	70,50	84,60	1	70,50	0	214001
	SYS-PH zum Anschluss von Elektrowerkzeugen, Ladegeräten, Absaugmobilen, Baustrahler, etc.; mit innenliegender Steckdose auch geeignet z. B. zum geschützten Laden eines Smartphones; 4x außenliegende Steckdosen; 1x innenliegende Steckdose; integrierter Thermoschutzschalter; 10 m Anschlusskabel, Typ H07 RN F3G1,5, fest angeschlossen; Systainer SYS 2 T-LOC (497564)	396 x 296 x 157,5	–	383 x 154 x 128	4,2	200231**	1	168,80	202,56	1	168,80	0	214012

Systainer mit Einlagen für Schleifmittel

	Benennung und Anwendung	Abmessung (L x B x H) mm	Innenabmessung (L x B x H) mm	Systainer-Größe	Anzahl Fächer	Bestell-Nr.	VPE	PoM € pro VPE [1]	PiM € pro VPE [1]	VSE	PoM € pro VSE [1]	TP	RG
	SYS-STF-80x133/ D125/Delta mit Einlage für Schleifmittel 80 x 133 mm, Ø 125 mm und Delta	396 x 296 x 112	–	SYS3 M 112	5	576781**	1	60,90	73,08	1	60,90	0	214001
	SYS-STF-D77/ D90/93V mit Einlage für Schleifmittel Ø 77 mm, Ø 90 mm und V93	396 x 296 x 112	–	SYS3 M 112	8	576784**	1	60,10	72,12	1	60,10	0	214001
	SYS-STF D150 mit Einlage für Schleifmittel Ø 150 mm	396 x 296 x 237	–	SYS3 M 237	10	576785**	1	71,20	85,44	1	71,20	0	214001

*SB-verpacktes Zubehör und Verbrauchsmaterial für Lochwand
**im Karton

VPE = Packungsinhalt pro Bestellnummer
VSE = Handels-Versandeinheit pro Bestellnummer

[1] Unverbindliche Preisempfehlung des Herstellers. Preise des Händlers können abweichen.

Systainer und Transportsysteme

	Benennung und Anwendung	Abmessung (L x B x H) mm	Innenabmessung (L x B x H) mm	Systainer-Größe	Anzahl Fächer	Bestell-Nr.	VPE	PoM € pro VPE [1]	PiM € pro VPE [1]	VSE	PoM € pro VSE [1]	TP	RG
	SYS-STF-D225 mit Einlage für Schleifmittel Ø 225 mm	396 x 296 x 337	–	SYS3 M 337	5	576786**	1	75,60	90,72	1	75,60	0	214001
	SYS3-OF D8/D12 mit Formschaumeinsatz; zur übersichtlichen Aufbewahrung von Fräswerkzeugen D 8, D 12	396 x 296 x 112	389 x 275 x 71	SYS3 M 112	–	576835**	1	79,30	95,16	1	79,30	0	214001

Systainer mit Einlage für Akku- und Ladetechnik

		Anzahl Fächer (Akkupacks)	Anzahl Fächer (Ladegerät)	Systainer-Größe	Abmessung mit Standfüßen (L x B x H) mm	Gewicht kg								
	SYS3 M 187 ENG 18V geeignet für die BP 18 Li Akkupacks und die Ladegeräte TCL 6 und SCA 8; nicht geeignet für die Ergo-Akkupacks (ETSC, DTSC, RTSC); zur praktischen und ordentlichen Aufbewahrung sowie den Transport von bis zu vier 18V-Akkupacks (außer Ergo-Akkupack) und zwei Lilon-Schnellladegeräten (TCL 6, SCA 8)	4	2	SYS3 M 187	396 x 296 x 187	1,8	577133**	1	71,20	85,44	1	71,20	0	214001

Transportmittel für Systainer

	Rollbrett, SYS-RB zum leichten Transportieren von Systainer³ und T-LOC; 4 robuste Griffe; 4 Lenkrollen (davon 2 feststellbar); Durchführungen für Spanngurte Grundfläche 508 x 396 mm; Tragfähigkeit 100 kg; Rollen-Ø 100 mm; Gewicht 2,9 kg					204869**	1	84,40	101,28	1	84,40	0	214004
	SYS-Roll, SYS-Roll 100 Transport von Systainer³, T-LOC und Classic; extra große Räder (Ø 200 mm) für einfache Treppengängigkeit; dreh- und fixierbare Frontrollen - wendig in alle Richtungen; inkl. Sicherheitsgurt Tragkraft Gesamt 100 kg; Tragkraft Schublade 5 kg; Rollen-Ø vorne 75 mm; Rollen-Ø hinten 200 mm; Gewicht 6,5 kg					498660**	1	179,60	215,52	1	179,60	0	214004

Systainer-Port

	Systainer-Port, SYS-PORT 500/2 die einzelnen Auszüge können dabei individuell in der Höhe verstellt werden – für eine flexible Bestückung mit unterschiedlichen SYSTAINER- und SORTAINER-Größen; keine Zulassung für den Einbau in Kfz; ohne Systainer; stabiler Stahlblech-Korpus, 5 x Beschriftungsetiketten für Auszüge, mit 3 Systainer-Vollauszügen Abmessung (L x B x H) 400 x 500 x 500 mm; Gewicht 19 kg					491921	1	445,80	534,96	1	445,80	0	214005

*SB-verpacktes Zubehör und Verbrauchsmaterial für Lochwand
**im Karton

VPE = Packungsinhalt pro Bestellnummer
VSE = Handels-Versandeinheit pro Bestellnummer

[1] Unverbindliche Preisempfehlung des Herstellers. Preise des Händlers können abweichen.

Systainer und Transportsysteme

	Benennung und Anwendung	Bestell-Nr.	VPE	PoM € pro VPE [1]	PiM € pro VPE [1]	VSE	PoM € pro VSE [1]	TP	RG
	Systainer-Port, SYS-PORT 1000/2 die einzelnen Auszüge können dabei individuell in der Höhe verstellt werden – für eine flexible Bestückung mit unterschiedlichen SYSTAINER- und SORTAINER-Größen; keine Zulassung für den Einbau in Kfz; ohne Systainer; stabiler Stahlblech-Korpus, 5 x Beschriftungsetiketten für Auszüge, mit 5 Systainer-Vollauszügen, 4 kugelgelagerte Lenkrollen (2 davon mit Feststellbremse) Abmessung (L x B x H) 400 x 500 x 1100 mm; Gewicht 33 kg	491922	1	599,60	719,52	1	599,60	0	214005
	Rollensatz, SYS-PORT R/2 für SYS-Port; zum mobilen Einsatz des Systainer-Ports Durchmesser 75 mm	491932**	1	79,40	95,28	1	79,40	0	214005
	Teleskop-Vollauszug, SYS-PORT/TA	491923**	1	110,40	132,48	1	110,40	0	214005

Systainer-Auszug

	Auszug, SYS-AZ für Systainer³ M, T-LOC und Classic; zum Bau eines individuellen Regalsystems; im 32 Lochraster max. Last 20 kg; Abmessung (L x B x H) 425 x 376 x 57 mm	500692**	1	41,90	50,28	1	41,90	0	214011
	Auszug, SYS-AZ-Set für Systainer³ M, T-LOC und Classic; zum Bau eines individuellen Regalsystems; im 32 Lochraster max. Last 20 kg; Abmessung (L x B x H) 425 x 376 x 57 mm	500767**	5	209,50	251,40	1	209,50	0	214011
	Schloss, S-AZ für SYS-AZ; gleichschliessendes Schloss; zum nachträglichen Einbau in den Auszug SYS-AZ; verriegelt den einzelnen Auszug an der Seite des Korpus (gleichschliessend)	500693**	1	12,40	14,88	1	12,40	0	214011

Sonstiges Zubehör

	Abdeckung, AB-BF SYS TL 55x85mm /10 transparente Abdeckung für die Beschriftungsfelder von Systainer³, Systainer³ Organizer und T-LOC; schützt die Beschriftung vor Beschädigung und Nässe	497855*	10	4,90	5,88	1	4,90	0	214003

Zubehör für Systainer

Schaumeinsätze für Systainer

	SE-VAR SYS3 M/2 für Systainer³ M; Rastermatte zum Herausbrechen jeder gewünschten Form	204942**	2	17,30	20,76	1	17,30	0	214003
	SE-VAR SYS3 L/2 für Systainer³ L; Rastermatte zum Herausbrechen jeder gewünschten Form	204946**	2	38,20	45,84	1	38,20	0	214003

*SB-verpacktes Zubehör und Verbrauchsmaterial für Lochwand
**im Karton

VPE = Packungsinhalt pro Bestellnummer
VSE = Handels-Versandeinheit pro Bestellnummer

[1] Unverbindliche Preisempfehlung des Herstellers. Preise des Händlers können abweichen.

Systainer und Transportsysteme

	Benennung und Anwendung	Bestell-Nr.	VPE	PoM € pro VPE [1]	PiM € pro VPE [1]	VSE	PoM € pro VSE [1]	TP	RG
	Deckel und Boden für Systainer								
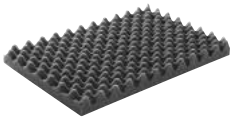	**Deckelpolster, SE-DP SYS3 M** für Systainer³ M; schützt den Inhalt	204940**	1	6,40	7,68	1	6,40	0	214003
	Bodenpolster, SE-BP SYS3 M für Systainer³ M; schützt den Inhalt	204941**	1	7,10	8,52	1	7,10	0	214003
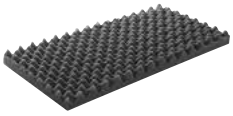	**Deckelpolster, SE-DP SYS3 L** für Systainer³ L; schützt den Inhalt	204944**	1	15,10	18,12	1	15,10	0	214003
	Bodenpolster, SE-BP SYS3 L für Systainer³ L; schützt den Inhalt	204945**	1	12,90	15,48	1	12,90	0	214003
	Deckelpolster, SE-DP SYS3 XXL für Systainer³ XXL; schützt den Inhalt	204947**	1	31,80	38,16	1	31,80	0	214003
	Bodenpolster, SE-BP SYS3 XXL für Systainer³ XXL; schützt den Inhalt	204948**	1	35,40	42,48	1	35,40	0	214003
	Sonstiges Zubehör Systainer								
	Kartuscheneinsatz, TZE-KT SYS3 M für Systainer³ M 337/437; zur Aufbewahrung von Kartuschen und Kartuschendeckeln	204943**	1	21,50	25,80	1	21,50	0	214003

*SB-verpacktes Zubehör und Verbrauchsmaterial für Lochwand
**im Karton

VPE = Packungsinhalt pro Bestellnummer
VSE = Handels-Versandeinheit pro Bestellnummer

[1] Unverbindliche Preisempfehlung des Herstellers.
Preise des Händlers können abweichen.

	Benennung und Anwendung	Bestell-Nr.	VPE	PoM € pro VPE [1]	PiM € pro VPE [1]	VSE	PoM € pro VSE [1]	TP	RG
Baustellenradios und Bluetooth® Lautsprecher									
	Baustellenradio SYSROCK								
	Digitalradio SYSROCK, BR 10 DAB+ Betrieb mit Festool 18 V Akkupacks (ausgenommen Ergo-Akkupacks) oder Netzkabel; zum Empfang von analogen (FM) und digitalen (DAB+) Sendern; USB-Schnittstelle zum Laden von externen Geräten; Netzadapter 230 V, AUX-IN Kabel, Tasche	202111	1	186,00	223,20	1	186,00	12	115005
	Bluetooth® Lautsprecher TOPROCK								
	Bluetooth® Lautsprecher, SYS3 BT20 M 137 Netzadapter 230 V Lautsprecher output 20 W; Anzahl Lautsprecher 4; Bluetooth® Standard V5; max. Bluetooth® Reichweite 50 m; integrierter Akku 11 V	205502	1	212,00	254,40	1	212,00	15	115005
Handy Ladestation									
	Handy Ladestation								
	Handy Ladestation, PHC 18 für alle 18V Li-Ion Akkupacks (ausgenommen: 3,1 Ah Ergo-Akkupack); ermöglicht das gleichzeitige Laden von drei Smartphones: mit den klassischen Ports für USB-A und USB-C sowie der induktive Ladefläche	577155**	1	46,00	55,20	8	368,00	0	230005
Mobile Werkstatt									
	Mobile Werkstatt								
	Mobile Werkstatt, MW 1000 Basic Auszug SYS-AZ-MW 1000 (203456) Arbeitshöhe 900 mm; Abmessung (L x B x H) 641 x 600 x 1076 mm; Tischabmessungen 445 x 363 mm; Tragkraft Gesamt 100 kg; Tragkraft Schublade 20 kg	203454**	1	486,50	583,80	1	486,50	0	205012
	Mobile Werkstatt, MW 1000 Auszug SYS-AZ-MW 1000 (203456), Tisch TSB/1-MW 1000 (203457) Arbeitshöhe 900 mm; Abmessung (L x B x H) 641 x 600 x 1185 mm; Tischabmessungen 445 x 363 mm; Tischabmessung Anbautisch 1045 x 500 mm; Tragkraft Gesamt 100 kg	203802**	1	766,70	920,04	1	766,70	0	205012
	Zubehör für mobile Werkstatt								
	Auszug, SYS-AZ-MW 1000 für Mobile Werkstatt MW 1000; werkzeuglos zu befestigen und individuell höhenverstellbar Abmessung (L x B x H) 493 x 373 x 118 mm; Tragkraft Schublade 20 kg; Gewicht 3,2 kg	203456**	1	68,90	82,68	1	68,90	0	205005
	Auszug, SYS-AZ für Systainer³ M, T-LOC und Classic; zum Bau eines individuellen Regalsystems; im 32 Lochraster max. Last 20 kg; Abmessung (L x B x H) 425 x 376 x 57 mm	500692**	1	41,90	50,28	1	41,90	0	214011

*SB-verpacktes Zubehör und Verbrauchsmaterial für Lochwand
**im Karton

VPE = Packungsinhalt pro Bestellnummer
VSE = Handels-Versandeinheit pro Bestellnummer

[1] Unverbindliche Preisempfehlung des Herstellers. Preise des Händlers können abweichen.

Arbeitsplatz organisieren

	Benennung und Anwendung	Bestell-Nr.	VPE	PoM € pro VPE [1]	PiM € pro VPE [1]	VSE	PoM € pro VSE [1]	TP	RG
	Tisch, TSB/1-MW 1000 für Mobile Werkstatt MW 1000 und MFT/3; Vergrößerung der Arbeitsfläche; Aluprofil und Lochplatte ermöglichen den Einsatz vieler bestehender Zubehörteile Arbeitshöhe 900 mm; Abmessung (L x B x H) 1045 x 500 x 74 mm; Gewicht 12,2 kg	203457**	1	280,20	336,24	1	280,20	0	205005
	Zusatzklemmung, MFT/3-ZK zum Fixieren der Anschlagschiene an der V-Nut	495541*	1	35,70	42,84	1	35,70	0	205005
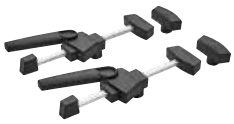	**Spannelemente, MFT-SP** für MFT; zur sicheren und exakten Fixierung des Werkstücks (sägen, schleifen, fräsen, bohren...)	488030*	2	98,40	118,08	1	98,40	0	205005
	Hebelzwinge, MFT-HZ 80 für Mobile Werkstatt MW 1000 und MFT/3; Fixierung von unterschiedlichen Materialien mit einer Höhe von bis zu 80 mm möglich Abmessung (L x B x H) 130 x 40 x 155 mm; max. Werkstückhöhe 80 mm	577132*	1	39,70	47,64	1	39,70	0	205005
	Hebelzwinge, FS-HZ 160 für FS/2, MFT; Ganzstahlausführung Spannweite 160 mm	491594*	1	53,90	64,68	1	53,90	0	213002
	Schraubzwinge, FSZ 120 für FS/2, MFT; Ganzstahlausführung Spannweite 120 mm	489570*	2	39,20	47,04	1	39,20	0	213002
	Schraubzwinge, FSZ 300 für FS/2, MFT; Ganzstahlausführung Spannweite 300 mm	489571*	2	48,30	57,96	1	48,30	0	213002

*SB-verpacktes Zubehör und Verbrauchsmaterial für Lochwand
**im Karton

VPE = Packungsinhalt pro Bestellnummer
VSE = Handels-Versandeinheit pro Bestellnummer

[1] Unverbindliche Preisempfehlung des Herstellers. Preise des Händlers können abweichen.

Arbeitsplatz organisieren

	Benennung und Anwendung	Bestell-Nr.	VPE	PoM € pro VPE [1]	PiM € pro VPE [1]	VSE	PoM € pro VSE [1]	TP	RG
Workcenter									
	Workcenter								
	Workcenter, WCR 1000 nicht kompatibel mit HD-Absaugmobilen; Plateau, Ablagewanne, Ablageboden für Lochwand (497477), doppelter Werkzeughaken (497474), 6 x Standardhaken (125 mm lang) (497475), 2 x Lochwände mit quadratischer Lochung, Systaineraufnahme	497471	1	422,90	507,48	1	422,90	0	215007
Zubehör für Workcenter, Multifunktionshocker, Universalcenter, Toolcenter									
	Zubehör für Workcenter, Multifunktionshocker, Universalcenter, Toolcenter								
	Passfeder, WCR 1000 PF 2x für WCR 1000, UCR 1000; Passfedern zur Anbringung individuellen Zubehörs in der Profil-Nut; 2x Passfeder inkl. Schrauben	497476*	1	13,20	15,84	1	13,20	0	215003
	Werkzeughaken, WCR 1000 WH für WCR 1000, UCR 1000; zum Einhängen zweier Werkzeuge; zur Nutzung als Schlauchhalter	497474**	1	60,60	72,72	1	60,60	0	215003
	Haken, WCR 1000 SHQ für WCR 1000, UCR 1000; Standardhaken zur Befestigung an der Lochwand	497475*	6	22,60	27,12	1	22,60	0	215003
	Lackierpistolenhalter, WCR 1000 LPH für WCR 1000; Halter für eine Lackierpistole; zur Montage in der Profilnut für das Workcenter WCR 1000; 2x Schrauben, 2x Vierkantmutter Abmessung (L x B x H) 148 x 76 x 60 mm; Gewicht 0,5 kg	498361**	1	28,00	33,60	1	28,00	0	215003
	Ablageboden, WCR 1000 AB für WCR 1000, UCR 1000; großer Ablageboden zur Ablage von Kleinteilen, Schleifpapierboxen, Schraubenboxen usw.	497477**	1	46,30	55,56	1	46,30	0	215003

*SB-verpacktes Zubehör und Verbrauchsmaterial für Lochwand
**im Karton

VPE = Packungsinhalt pro Bestellnummer
VSE = Handels-Versandeinheit pro Bestellnummer

[1] Unverbindliche Preisempfehlung des Herstellers. Preise des Händlers können abweichen.

Arbeitsplatz organisieren

	Benennung und Anwendung	Bestell-Nr.	VPE	PoM € pro VPE [1]	PiM € pro VPE [1]	VSE	PoM € pro VSE [1]	TP	RG
	Schlauchhalter, TC-SH für TC 2000, TC 3000, TC 3000/2; zur Nachrüstung TC 3000	487304**	1	61,80	74,16	1	61,80	0	215001
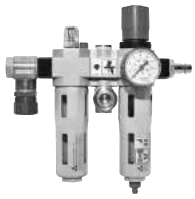	**Versorgungseinheit, VE-TC 3000** für TC 2000, TC 3000; zur Druckluftversorgung für Absaugmobile CT 22/33 und Absauggeräte SR 151, SR 200 Baureihe in LE-Ausführung	454808**	1	470,70	564,84	1	470,70	0	215001

Multifunktionstisch

	Multifunktionstisch MFT 3								
	Multifunktionstisch, MFT/3 Tisch mit Lochplatte und Klappbeinen, Schwenkeinheit, Auflageeinheit, Winkelanschlag, Anschlagreiter (495542), Führungsschiene FS 1080/2 (491504), Abweiser FS-AW (489022), Zusatzklemmung (495541)	495315**	1	718,00	861,60	1	718,00	0	205010
	Multifunktionstisch, MFT/3 Basic Tisch mit Lochplatte und Klappbeinen	500608**	1	564,20	677,04	1	564,20	0	205010
	Multifunktionstisch, MFT KAPEX zur Verwendung als Untergestell für die KAPEX; Spannsatz SZ-KS zur Fixierung notwendig; Tisch mit Lochplatte und Klappbeinen	495465**	1	390,00	468,00	1	390,00	0	205010
	Multifunktionstisch, MFT/3 Conturo-AP für KA 65; Tisch mit Lochplatte und Klappbeine; zum Einsetzen des Kantenanleimers CONTURO KA 65 als stationäres Gerät; Adapterplatte AP-KA 65 (500175), Querstrebe QT-MFT/3 (495502)	500869**	1	918,60	1.102,32	1	918,60	0	205010

Zubehör für Multifunktionstisch

	Zubehör								
	Querstrebe, MFT 3-QT zur zusätzlichen Stabilisierung des MFT 3 Durchmesser 20 mm; Länge 675 mm	495502**	2	95,90	115,08	1	95,90	0	205005

*SB-verpacktes Zubehör und Verbrauchsmaterial für Lochwand
**im Karton

VPE = Packungsinhalt pro Bestellnummer
VSE = Handels-Versandeinheit pro Bestellnummer

[1] Unverbindliche Preisempfehlung des Herstellers. Preise des Händlers können abweichen.

Arbeitsplatz organisieren

	Benennung und Anwendung	Bestell-Nr.	VPE	PoM € pro VPE [1]	PiM € pro VPE [1]	VSE	PoM € pro VSE [1]	TP	RG
	Zusatzklemmung, MFT/3-ZK zum Fixieren der Anschlagschiene an der V-Nut	495541*	1	35,70	42,84	1	35,70	0	205005
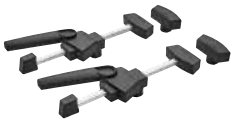	**Spannelemente, MFT-SP** für MFT; zur sicheren und exakten Fixierung des Werkstücks (sägen, schleifen, fräsen, bohren...)	488030*	2	98,40	118,08	1	98,40	0	205005
	Hebelzwinge, MFT-HZ 80 für Mobile Werkstatt MW 1000 und MFT/3; Fixierung von unterschiedlichen Materialien mit einer Höhe von bis zu 80 mm möglich Abmessung (L x B x H) 130 x 40 x 155 mm; max. Werkstückhöhe 80 mm	577132*	1	39,70	47,64	1	39,70	0	205005
	Hebelzwinge, FS-HZ 160 für FS/2, MFT; Ganzstahlausführung Spannweite 160 mm	491594*	1	53,90	64,68	1	53,90	0	213002
	Schraubzwinge, FSZ 120 für FS/2, MFT; Ganzstahlausführung Spannweite 120 mm	489570*	2	39,20	47,04	1	39,20	0	213002
	Schraubzwinge, FSZ 300 für FS/2, MFT; Ganzstahlausführung Spannweite 300 mm	489571*	2	48,30	57,96	1	48,30	0	213002
	Tisch, TSB/1-MW 1000 für Mobile Werkstatt MW 1000 und MFT/3; Vergrößerung der Arbeitsfläche; Aluprofil und Lochplatte ermöglichen den Einsatz vieler bestehender Zubehörteile Arbeitshöhe 900 mm; Abmessung (L x B x H) 1045 x 500 x 74 mm; Gewicht 12,2 kg	203457**	1	280,20	336,24	1	280,20	0	205005
	Verbindungsstück, VS zum Anbau des FST 660/85 oder MFT 800 an Basis Plus; zum Verbinden mehrerer MFT 3	484455*	1	14,30	17,16	1	14,30	0	205002

*SB-verpacktes Zubehör und Verbrauchsmaterial für Lochwand
**im Karton

VPE = Packungsinhalt pro Bestellnummer
VSE = Handels-Versandeinheit pro Bestellnummer

[1] Unverbindliche Preisempfehlung des Herstellers.
Preise des Händlers können abweichen.

Arbeitsplatz organisieren

	Benennung und Anwendung	Bestell-Nr.	VPE	PoM € pro VPE [1]	PiM € pro VPE [1]	VSE	PoM € pro VSE [1]	TP	RG
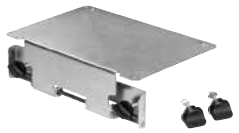	**Adapter, VAC SYS AD MFT 3** für VAC SYS SE 1, VAC SYS SE 2; um die VAC SYS Spanneinheit mit dem MFT 3 zu verbinden	494977**	1	238,70	286,44	1	238,70	0	225001
	Anschlagreiter, MFT/3-AR zum Anschlagen von Werkstücken am Winkelanschlag; wegklappbar	495542*	1	21,60	25,92	1	21,60	0	205005

Arbeitstisch STM 1800

	Arbeitstisch STM 1800								
	Mobiler Säge- und Arbeitstisch, STM 1800 höhenverstellbarer Arbeitstisch zum Bearbeiten und Zuschneiden von großen Platten; Auflagefläche durch Auszugsrohre verlängerbar; Lenkrollen und Holzauflagen teils vormontiert (Lieferumfang); Holzauflagen montiert, 4 Verlängerungsrohre mit Holzauflagen	205183**	1	1.216,90	1.460,28	1	1.216,90	0	205014

Zubehör für Arbeitstisch STM 1800

	Winkelanschlag FS-WA								
	Winkelanschlag, FS-WA/90° für FS/2; für exakte und wiederholgenaue 90°-Zuschnitte von Plattenmaterialien ohne Nachjustierung; vollständig selbstausrichtend und präzise dank gefrästem Aluminium-Anschlag; einfach und schnell über den Schnellspannhebel mit der Führungsschiene koppelbar	205229**	1	137,00	164,40	1	137,00	0	213002
	Winkelanschlag, FS-WA für FS/2; erweiterbar mit Verlängerung FS-WA-VL; Anlegebolzen Winkelbereich -60 - +60 °	577040**	1	150,80	180,96	1	150,80	0	213002
	Verlängerung, FS-WA-VL für Winkelanschlag FS-WA; dient der Erweiterung des Winkelanschlags; Zuschnitte auf Maß wiederholgenau mittels Verlängerung mit Skala und Anschlagreiter; stabile Kopplung an den Winkelanschlag mit den Verbindungs-stücken; Anschlagreiter, Verbindungsstücke Werkstückbreite 447 - 1150 mm	577041**	1	49,30	59,16	1	49,30	0	213002

Führungsschienen

	Führungsschienen bis 5000 mm									
		Länge mm								
	FS 800/2	800	491499**	1	63,40	76,08	1	63,40	0	213001
	FS 1080/2	1080	491504**	1	80,10	96,12	1	80,10	0	213001
	FS 1400/2	1400	491498**	1	94,70	113,64	1	94,70	0	213001
	FS 1900/2	1900	491503**	1	162,50	195,00	1	162,50	0	213001
	FS 2400/2	2400	491502**	1	233,20	279,84	1	233,20	0	213001
	FS 2700/2	2700	491937**	1	271,40	325,68	1	271,40	0	213001
	FS 3000/2	3000	491501**	1	291,40	349,68	1	291,40	0	213001
	FS 5000/2	5000	491500**	1	479,80	575,76	1	479,80	0	213001

	Führungsschienen mit Klebepads									
		Länge mm								
	FS 1400/2-KP Klebepad FS-KP/30 (577042)	1400	577043**	1	115,60	138,72	1	115,60	0	213001
	FS 1900/2-KP Klebepad FS-KP/30 (577042)	1900	577044**	1	180,90	217,08	1	180,90	0	213001

*SB-verpacktes Zubehör und Verbrauchsmaterial für Lochwand
**im Karton

VPE = Packungsinhalt pro Bestellnummer
VSE = Handels-Versandeinheit pro Bestellnummer

[1] Unverbindliche Preisempfehlung des Herstellers. Preise des Händlers können abweichen.

Arbeitsplatz organisieren

	Benennung und Anwendung	Länge mm	Bestell-Nr.	VPE	PoM € pro VPE [1]	PiM € pro VPE [1]	VSE	PoM € pro VSE [1]	TP	RG
	Führungsschienen mit Lochreihen									
	FS 1400/2-LR 32	1400	496939**	1	116,20	139,44	1	116,20	0	206003
	FS 2424/2-LR 32	2424	491622**	1	283,10	339,72	1	283,10	0	206003

Zubehör für Führungsschienen

	Winkelanschlag FS-WA									
	Winkelanschlag, FS-WA/90° für FS/2; für exakte und wiederholgenaue 90°-Zuschnitte von Plattenmaterialien ohne Nachjustierung; vollständig selbstausrichtend und präzise dank gefrästem Aluminium-Anschlag; einfach und schnell über den Schnellspannhebel mit der Führungsschiene koppelbar		205229**	1	137,00	164,40	1	137,00	0	213002
	Winkelanschlag, FS-WA für FS/2; erweiterbar mit Verlängerung FS-WA-VL; Anlegebolzen Winkelbereich -60 - +60 °		577040**	1	150,80	180,96	1	150,80	0	213002
	Verlängerung, FS-WA-VL für Winkelanschlag FS-WA; dient der Erweiterung des Winkelanschlags; Zuschnitte auf Maß wiederholgenau mittels Verlängerung mit Skala und Anschlagreiter; stabile Kopplung an den Winkelanschlag mit den Verbindungsstücken; Anschlagreiter, Verbindungsstücke Werkstückbreite 447 - 1150 mm		577041**	1	49,30	59,16	1	49,30	0	213002
	FS-RAPID									
	Schnellspanner, FS-RAPID/R zum Spannen und Positionieren der Führungsschiene FS, FS/2 und GRP/2; Spannbacken, Festbacken		489790*	1	46,80	56,16	1	46,80	0	213002
	Schnellspanner, FS-RAPID/L für den Einsatz von SSU 200, IS 330 mit Führungsschiene; zum Spannen und Positionieren der Festool Führungsschienen; Spannbacken, Festbacken		768116*	1	46,80	56,16	1	46,80	0	213002
	Zubehör für Führungsschienen									
	Hebelzwinge, FS-HZ 160 für FS/2, MFT; Ganzstahlausführung Spannweite 160 mm		491594*	1	53,90	64,68	1	53,90	0	213002
	Schraubzwinge, FSZ 120 für FS/2, MFT; Ganzstahlausführung Spannweite 120 mm		489570*	2	39,20	47,04	1	39,20	0	213002
	Schraubzwinge, FSZ 300 für FS/2, MFT; Ganzstahlausführung Spannweite 300 mm		489571*	2	48,30	57,96	1	48,30	0	213002

*SB-verpacktes Zubehör und Verbrauchsmaterial für Lochwand
**im Karton

VPE = Packungsinhalt pro Bestellnummer
VSE = Handels-Versandeinheit pro Bestellnummer

[1] Unverbindliche Preisempfehlung des Herstellers. Preise des Händlers können abweichen.

Arbeitsplatz organisieren

	Benennung und Anwendung	Bestell-Nr.	VPE	PoM € pro VPE [1]	PiM € pro VPE [1]	VSE	PoM € pro VSE [1]	TP	RG
	Verbindungsstück, FSV/2 für FS/2; mit selbstausrichtender Funktion, zum geraden Verbinden von zwei Führungsschienen für lange Werkstücke; Kombi-Innensechskantschlüssel SW 5/SW 3	577039*	2	46,30	55,56	1	46,30	0	213002
	Abweiser, FS/2-AW für FS/2; kein Verhaken von Saugschlauch und Kabel am Führungsschienenende	204787*	1	20,60	24,72	1	20,60	0	213002
	Rückschlagstopp, FS-RSP für TS 55, TS 55 R, TS 55 F, TSC 55, TSC 55 K, TS 75, HKC 55, HK 55, ATF 55, AP 55, AT 65, AP 65, AP 85; auch als Führungsbegrenzung einsetzbar; dient als hintere und vordere Stopp-Position auf Führungsschiene FS/2	491582*	1	16,80	20,16	1	16,80	0	202001
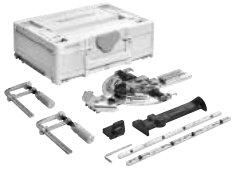	**Zubehör-Set, SYS3 M 137 FS/2-Set** für FS/2; Winkelanschlag FS-WA (577040), 2 Verbindungsstücke FSV/2 (577039), Abweiser FS/2-AW (204787), Schraubzwingen FSZ 120 (2 Stück) (489570), Rückschlagstopp FS-RSP (491582), Kombi-Innensechskantschlüssel SW 5/SW 3, Systainer SYS3 M 137 (204841)	577157**	1	216,10	259,32	1	216,10	0	213004
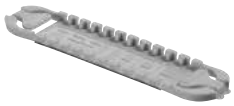	**Klebepad, FS-KP/30** für FS/2-KP; sicherer Halt für die FS/2-KP auf unterschiedlichen Oberflächen	577042**	30	20,10	24,12	1	20,10	0	413001
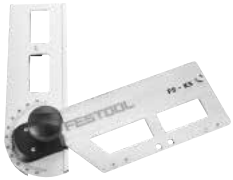	**Kombischmiege, FS-KS** für FS/2; für Winkelschnitte mit der Führungsschiene zwischen 0° und 180°	491588*	1	95,10	114,12	1	95,10	0	213004
	Tasche, FS-BAG Tragetasche mit Schulterriemen; bis Länge FS 1400/2	466357**	1	70,30	84,36	1	70,30	0	202001
	Doppelsaugheber, GECKO DOSH-Set zum Tragen von Werkstücken oder Positionieren der Führungsschiene mittels Adapter; Einsatz auf ebenen und geschlossenporigen Oberflächen; Adapter DOSH-FSAD (492616), Doppelsaugheber GECKO DOSH (492617) Tragfähigkeit 50 kg	493507*	1	87,80	105,36	1	87,80	0	297002
	Doppelsaugheber, GECKO DOSH zum Tragen von Werkstücken oder Positionieren der Führungsschiene mittels Adapter; Einsatz auf ebenen und geschlossenporigen Oberflächen Tragfähigkeit 50 kg	492617*	1	66,60	79,92	1	66,60	0	297002

*SB-verpacktes Zubehör und Verbrauchsmaterial für Lochwand
**im Karton

VPE = Packungsinhalt pro Bestellnummer
VSE = Handels-Versandeinheit pro Bestellnummer

[1] Unverbindliche Preisempfehlung des Herstellers.
Preise des Händlers können abweichen.

Arbeitsplatz organisieren

	Benennung und Anwendung	Bestell-Nr.	VPE	PoM € pro VPE [1]	PiM € pro VPE [1]	VSE	PoM € pro VSE [1]	TP	RG
	Adapter, DOSH-FSAD Adapter zum Befestigen der Führungsschiene FS/2 am Doppelsaugheber GECKO	492616*	1	21,50	25,80	1	21,50	0	297002
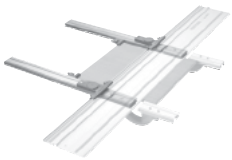	**Parallelanschlag, FS-PA** für FS/2; zum Sägen auf Breite; Wiederholmaß mittels Skala und Anschlagsreiter einstellbar; werkzeuglose Montage an der Führungsschiene; Anschlaglineal mit Zusatzklemmung, Anschlagreiter max. Werkstückbreite 650 mm	495717*	2	219,70	263,64	1	219,70	0	213004
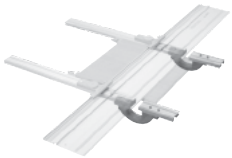	**Verlängerung, FS-PA-VL** für FS/2; nur in Verbindung mit FS-PA verwendbar; Anschlaglineal, Brücke, Skala max. Werkstückbreite 195 mm; max. Materialstärke 70 mm	495718*	2	130,70	156,84	1	130,70	0	213004
	Ersatzteile für Führungsschienen								
	Gleitbelag, FS-GB 10M Rolle mit 10 m; Ersatz-Gleitbelag für Führungsschiene FS/2 und FSK	491741*	1	35,30	42,36	1	35,30	0	413001
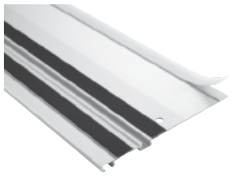	**Splitterschutz, FS-SP 1400/T** Ersatz-Splitterschutz für Führungsschiene FS, FS/2 und FSK; transparent Länge 1400 mm	495207*	1	11,60	13,92	1	11,60	0	413001
	Splitterschutz, FS-SP 5000/T Ersatz-Splitterschutz für Führungsschiene FS, FS/2 und FSK; transparent Länge 5000 mm	495209*	1	27,90	33,48	1	27,90	0	413001
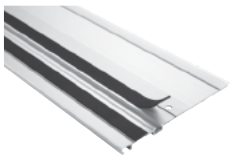	**Haftunterlage, FS-HU 10M** Rolle mit 10 m, Ersatz-Haftunterlage für Führungsschiene FS, FS/2 und FSK	485724*	1	19,80	23,76	1	19,80	0	413001
	Führungsanschläge für Oberfräsen								
	Führungsschienen-Adapter, FS-OF 1000 komplett mit Abstützung; zum Einsatz der Oberfräsen OF 900, OF 1000, OF 1010, OF 1010 R mit dem Führungssystem FS; ohne Stangen	488752*	1	37,30	44,76	1	37,30	0	206002
	Führungsanschlag, FS-OF 1400 für OF 1400; mit Feineinstellung und Abstützung für Oberfräse; ohne Stangen	492601*	1	63,30	75,96	1	63,30	0	206002

*SB-verpacktes Zubehör und Verbrauchsmaterial für Lochwand
**im Karton

VPE = Packungsinhalt pro Bestellnummer
VSE = Handels-Versandeinheit pro Bestellnummer

[1] Unverbindliche Preisempfehlung des Herstellers.
Preise des Händlers können abweichen.

Arbeitsplatz organisieren

	Benennung und Anwendung	Bestell-Nr.	VPE	PoM € pro VPE [1]	PiM € pro VPE [1]	VSE	PoM € pro VSE [1]	TP	RG
	Führungsanschlag, FS-OF 2200 für OF 2200; ohne Stangen ST-OF 2200/2; mit Feineinstellung und Abstützplatte für Oberfräse	494681**	1	123,50	148,20	1	123,50	0	206002
	Lochreihen-Set, LR 32 Set für OF 900, OF 1000, OF 1010, OF 1400 im Lochreihensystem FS-LR32; für den Einsatz mit Lochreihen-Führungsschienen; Führungsplatte, Zentrierdorn, 2 x Seitenanschlag, 2 x Längenanschlag	583290**	1	233,10	279,72	1	233,10	0	206003
	Führungsplatte, FP-LR 32 für OF 900, OF 1000, OF 1010, OF 1400 im Lochreihensystem FS-LR32; Zentrierdorn	494340**	1	132,10	158,52	1	132,10	0	206003
	Seitenanschlag, SA-LR 32 mit Anschlagreiter; zum parallelen Ausrichten von Führungsschienen	485758**	1	66,50	79,80	1	66,50	0	206003
	Längsanschlag, LA-LR 32 FS positioniert das erste Loch der Lochreihenführungsschiene mit 9,5, 16 oder 32 mm an der Werkstückkante	496938*	2	41,00	49,20	1	41,00	0	206003
	Lochreihenbohrset, LR 32-SYS für OF 900, OF 1000, OF 1010, OF 1400; für den Einsatz mit Lochreihen-Führungsschienen; Führungsplatte, Zentrierdorn, HW-Beschlagbohrer Ø 35 mm, HW-Dübelbohrer Ø 5 mm (Dachform), HW-Dübelbohrer Ø 5 mm (mit Zentrierspitze und Vorschneider), 2 Seitenanschläge mit Anschlagreiter, Schraubzwingen FSZ 120 (2 Stück) (489570), 2 x Längenanschlag, Schraubendreher SW 5, Systainer SYS 1 T-LOC (497563) Lochabstand 32 mm; Länge der Lochreihe (ohne Verlängerung) 1400 / 2424; Einstellbereich Seitenanschlag 0 - 110 mm; Gewicht 0,9 kg	584100**	1	456,50	547,80	1	456,50	0	206003
	Führungsanschläge für Stichsägen								
	Führungsanschlag, FS-PS/PSB 300 für PS 200, PS 300, PSB 300, PS 2; zum Einsatz der Stichsägen mit dem Führungssystem FS und FS/2	490031*	1	15,30	18,36	1	15,30	0	203001
	Adaptertisch, ADT-PS 420 für PS(C) 400/420, PSB(C) 400/420; zum Einsatz der PS auf der Führungsschiene; für den Einbau in das Compact Modul System CMS; in Verbindung mit Kreisschneider KS-PS 400	497303*	1	15,50	18,60	1	15,50	0	203001

*SB-verpacktes Zubehör und Verbrauchsmaterial für Lochwand
**im Karton

VPE = Packungsinhalt pro Bestellnummer
VSE = Handels-Versandeinheit pro Bestellnummer

[1] Unverbindliche Preisempfehlung des Herstellers.
Preise des Händlers können abweichen.

Arbeitsplatz organisieren

Kappschienen

Kappschienen
Handkreissägen können einfach über einen Schnellverschluss mit der Kappschiene zu einer Einheit gekoppelt werden;
Kapp-Sägesystem erleichtert die Arbeit durch schnelle, geführte und winkelgerechte Kappschnitte; für HKC 55, HK 55, HK 85

Benennung und Anwendung	Schnittlänge mm	Winkelbereich °	Gewicht kg	Bestell-Nr.	VPE	PoM € pro VPE [1]	PiM € pro VPE [1]	VSE	PoM € pro VSE [1]	TP	RG
FSK 250	250	-45 – +60	0,98	769941**	1	147,20	176,64	1	147,20	0	213001
FSK 420	420	-60 – +60	1,26	769942**	1	169,90	203,88	1	169,90	0	213001
FSK 670	670	-60 – +60	1,63	769943**	1	192,50	231,00	1	192,50	0	213001

Zubehör für Kappschienen

Zubehör für Kappschienen

Benennung und Anwendung	Bestell-Nr.	VPE	PoM € pro VPE [1]	PiM € pro VPE [1]	VSE	PoM € pro VSE [1]	TP	RG
Tasche, FSK420-BAG für FSK 250, FSK 420; Transporttasche mit Schulterriemen	200160**	1	55,60	66,72	1	55,60	0	202001
Tasche, FSK670-BAG für FSK 670; Transporttasche mit Schulterriemen	200161**	1	66,90	80,28	1	66,90	0	202001

Sonstige Führungsschienen

Sägeführung AXT 50 LA

Benennung und Anwendung	Bestell-Nr.	VPE	PoM € pro VPE [1]	PiM € pro VPE [1]	VSE	PoM € pro VSE [1]	TP	RG
Sägeführung, AUP 1750 spezielle Führungsschiene für AXT 50 LA Länge 1750 mm	482543**	1	282,50	339,00	1	282,50	0	202002
Sägeführung, AUP 3000 spezielle Führungsschiene für AXT 50 LA Länge 3000 mm	482544**	1	459,30	551,16	1	459,30	0	202002

*SB-verpacktes Zubehör und Verbrauchsmaterial für Lochwand
**im Karton

VPE = Packungsinhalt pro Bestellnummer
VSE = Handels-Versandeinheit pro Bestellnummer

[1] Unverbindliche Preisempfehlung des Herstellers.
Preise des Händlers können abweichen.

Zubehör für Vakuumpumpe und Spanneinheit

	Benennung und Anwendung	Bestell-Nr.	VPE	PoM € pro VPE [1]	PiM € pro VPE [1]	VSE	PoM € pro VSE [1]	TP	RG
	Zubehör für Vakuumpumpe und Spanneinheit								
	Fußventil, VAC SYS FV für VAC SYS SE 1 oder in Kombination der VAC SYS SE 1 mit dem VAC SYS SE 2; zum Entlüften des Vakuumtellers	580063**	1	92,30	110,76	1	92,30	0	225001
	Vakuumteller, VAC SYS VT 200 x 60 für VAC SYS SE 1, VAC SYS SE 2 Tellerabmessung 200 x 60 mm	580064**	1	84,30	101,16	1	84,30	0	225001
	Vakuumteller, VAC SYS VT 277 x 32 für VAC SYS SE 1, VAC SYS SE 2 Tellerabmessung 277 x 32 mm	580065**	1	125,60	150,72	1	125,60	0	225001
	Vakuumteller, VAC SYS VT 275 x 100 für VAC SYS SE 1, VAC SYS SE 2 Tellerabmessung 275 x 100 mm	580066**	1	98,80	118,56	1	98,80	0	225001
	Vakuumteller, VAC SYS VT D 215 für VAC SYS SE 1, VAC SYS SE 2 Durchmesser 215 mm	580067**	1	98,80	118,56	1	98,80	0	225001
	Zubehör-Systainer, VAC SYS VT Sort für VAC SYS SE 1, VAC SYS SE 2; bietet zudem Platz für VAC SYS VT D 215; Vakuumteller VAC SYS VT 200 x 60 mm (580064), Vakuumteller VAC SYS VT 277 x 32 mm (580065), Vakuumteller VAC SYS VT 275 x 100 mm (580066), Systainer SYS 3 TL (497565)	495294**	1	331,60	397,92	1	331,60	0	225001
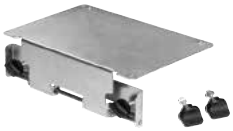	**Adapter, VAC SYS AD MFT 3** für VAC SYS SE 1, VAC SYS SE 2; um die VAC SYS Spanneinheit mit dem MFT 3 zu verbinden	494977**	1	238,70	286,44	1	238,70	0	225001
	Vakuumschlauch, D 16 x 5m VAC SYS für VAC SYS Set SE 1, VAC SYS SE2; zur Verlängerung Länge 5 m	495293**	1	92,30	110,76	1	92,30	0	225001

*SB-verpacktes Zubehör und Verbrauchsmaterial für Lochwand
**im Karton

VPE = Packungsinhalt pro Bestellnummer
VSE = Handels-Versandeinheit pro Bestellnummer

[1] Unverbindliche Preisempfehlung des Herstellers. Preise des Händlers können abweichen.

Arbeitsplatz organisieren

Zubehör für Absaugturbinen

	Benennung und Anwendung	Bestell-Nr.	VPE	PoM € pro VPE [1]	PiM € pro VPE [1]	VSE	PoM € pro VSE [1]	TP	RG
	Zubehör für Absaugturbinen								
	Hauptfilter, HF-TURBO für TURBO 3091, 4001, 7501	492731**	1	197,50	237,00	1	197,50	0	210001
	Staubbeutel, STB-TURBO 10X für TURBO 3091, 4001, 7501; für Absaugturbine Turbo 3091, 4001, 7501	492730**	1	29,80	35,76	1	29,80	0	410001
	Hauptfilter, HF-TURBOII 8WP/14WP für TURBOII-8WP/14WP; Zulassung für Staubklasse M; Filtration von Stäuben Filteroberfläche 25000 cm²	499902**	1	169,50	203,40	1	169,50	0	210001
	Hauptfilter, HF-EX-TURBOII 8WP/14WP für TURBOII-8WP/14WP ATEX; Zulassung für Staubklasse M; Filtration von Stäuben; Filtration von Stäuben in der Zone 22 Filteroberfläche 25000 cm²	499903**	1	230,30	276,36	1	230,30	0	210001
	Entsorgungssack, ENS-TURBO II /5 für TURBOII-8WP/14WP und TURBOII-8WP/14WP ATEX; zur staubarmen Entsorgung von gesundheitsgefährdenden Stäuben Füllvolumen 50 l	499904**	5	91,60	109,92	1	91,60	0	410001

Zubehör für Absaugarme ASA, Energie-/Absaugampeln EAA

	Zubehör für Absaugarme								
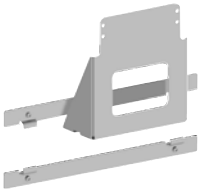	**Wandmontage, EAA-W-EU** für Energie-/Absaugampel (Modell ab 2009); Kabelsätze 4 m, Druckluftschlauch 4 m, Al-Rohr (350 mm) mit Anschlussmuffe, Montagesatz für Energie-/Absaugampel	495889**	1	312,10	374,52	1	312,10	0	210004
	Modul Energieampel, EAA CT 26/36/48 für CT 26/36/48; zum Verbinden eines CT-Absaugmobils mit der Energieampel bzw. Absaugarm	496143**	1	67,10	80,52	1	67,10	0	209002

*SB-verpacktes Zubehör und Verbrauchsmaterial für Lochwand
**im Karton

VPE = Packungsinhalt pro Bestellnummer
VSE = Handels-Versandeinheit pro Bestellnummer

[1] Unverbindliche Preisempfehlung des Herstellers. Preise des Händlers können abweichen.

plug it-System

	Benennung und Anwendung	Bestell-Nr.	VPE	PoM € pro VPE [1]	PiM € pro VPE [1]	VSE	PoM € pro VSE [1]	TP	RG
	plug it								
	plug it-Kabel, H05 RN-F-4 Gummikabel 240 V plug it Länge 4 m	203914*	1	22,30	26,76	1	22,30	0	297001
	plug it-Kabel, H05 RN-F4/3 Gummikabel 240 V plug it Länge 4 m	203935*	3	43,30	51,96	1	43,30	0	297001
	plug it-Kabel, H05 RN-F-5,5 Gummikabel 240 V plug it Länge 5,5 m	203899*	1	24,40	29,28	1	24,40	0	297001
	plug it-Kabel, H05 RN-F-7,5 Gummikabel 240 V plug it Länge 7,5 m	203920*	1	27,20	32,64	1	27,20	0	297001
	plug it-Kabel, H05 RN-F-10 Gummikabel 240 V plug it Länge 10 m	203937*	1	35,00	42,00	1	35,00	0	297001
	plug it-Kabel, H05 RN-F-4 PLANEX für Langhalsschleifer PLANEX LHS 2 225 EQ(I), PLANEX 225 EQ, PLANEX LHS-E 225 easy; Gummikabel 240 V plug it; durch verlängerte Kabeltülle besonders geeignet für den Einsatz mit dem PLANEX LHS 225 z. B. für Schleifarbeiten im Trockenbau Länge 4 m	203929*	1	23,10	27,72	1	23,10	0	297001
	plug it-Kabel, H05 BQ-F-4 grünes PUR Gummikabel 240 V plug it Länge 4 m	203921*	1	31,30	37,56	1	31,30	0	297001
	plug it-Kabel, H05 BQ-F-7,5 grünes PUR Gummikabel 240 V plug it Länge 7,5 m	203922*	1	41,00	49,20	1	41,00	0	297001

*SB-verpacktes Zubehör und Verbrauchsmaterial für Lochwand
**im Karton

VPE = Packungsinhalt pro Bestellnummer
VSE = Handels-Versandeinheit pro Bestellnummer

[1] Unverbindliche Preisempfehlung des Herstellers. Preise des Händlers können abweichen.

Preisliste / Numerische Reihenfolge

Bestell-Nr.	EAN-Nr. 4014549...	Bezeichnung	Typ	VPE	PoM € pro VPE [1]	PiM € pro VPE [1]	VSE	PoM € pro VSE [1]	TP	RG	Seite
200002	239117	Tischplatte	TP-DSC-AG 125 FH	1	15,20	18,24	1	15,20	0	217001	74
200038	239759	Stativ	ST DUO 200	1	146,10	175,32	1	146,10	0	215005	201
200041	241011	Saugschlauch	D 27/22x3,5m-AS-GQ/CT	1	186,40	223,68	1	186,40	0	209004	186
200051	241073	Saugschlauch	D 32/22x10m-AS-GQ/CT	1	348,50	418,20	1	348,50	0	209004	186
200056	242650	PU-Klebstoff natur	PU nat 4x-KA 65	4	62,80	75,36	1	62,80	0	427001	77
200059	242667	EVA-Klebstoff braun	EVA brn 48x-KA 65	48	114,30	137,16	1	114,30	0	427001	76
200060	242674	EVA-Klebstoff schwarz	EVA blk 48x-KA 65	48	114,30	137,16	1	114,30	0	427001	76
200062	242681	Spülmittel	PU spm 4x-KA 65	4	51,20	61,44	1	51,20	0	427001	77
200117	243046	Systainer T-LOC	SYS-COMBI 2	1	108,70	130,44	1	108,70	0	214013	209
200118	243053	Systainer T-LOC	SYS-COMBI 3	1	116,80	140,16	1	116,80	0	214013	209
200119	243039	SORTAINER	SYS 4 TL-SORT/3	1	120,10	144,12	1	120,10	0	214002	209
200127	243190	Winkelschmiege	SM-KS	1	85,00	102,00	1	85,00	0	205009	48
200129	243213	Untergestell	UG-KS 60	1	382,40	458,88	1	382,40	0	205009	48
200140	243527	Schraubendreher	SD-CE-DRIVE-UNI	1	25,70	30,84	1	25,70	0	401003	20
200160	246726	Tasche	FSK420-BAG	1	55,60	66,72	1	55,60	0	202001	226
200161	246733	Tasche	FSK670-BAG	1	66,90	80,28	1	66,90	0	202001	226
200164	247631	Baustrahler	DUO	1	301,00	361,20	1	301,00	24	115002	201
200178	247587	Schnellladegerät	SCA 8	1	89,80	107,76	1	89,80	0	230001	36
200231	248164	SYS-PowerHub	SYS-PH	1	168,80	202,56	1	168,80	0	214012	212
200241	248362	Spannmutter	UF-DSC/DSG-AG M14	1	8,80	10,56	1	8,80	0	217001	73
201077	253212	Reinigungs- und Schmieröl	LFC 9022/50	1	5,40	6,48	1	5,40	0	308002	150
201080	253694	Schleifblock	69x98x26 36 GR/6	6	5,00	6,00	8	40,00	0	508020	165
201081	253717	Schleifblock	69x98x26 60 GR/6	6	5,00	6,00	8	40,00	0	508020	165
201082	253724	Schleifblock	69x98x26 120 GR/6	6	5,00	6,00	8	40,00	0	508020	165
201083	253731	Schleifblock	69x98x26 220 GR/6	6	5,00	6,00	8	40,00	0	508020	165
201084	253748	Schleifblock	69x98x26 120 CO GR/6	6	7,00	8,40	8	56,00	0	508020	165
201105	253953	Schleifrolle	115x25m P80 GR	1	41,20	49,44	3	123,60	0	508020	164
201106	253960	Schleifrolle	115x25m P100 GR	1	37,80	45,36	3	113,40	0	508020	164
201107	253977	Schleifrolle	115x25m P120 GR	1	37,80	45,36	3	113,40	0	508020	164
201108	253984	Schleifrolle	115x25m P150 GR	1	37,80	45,36	3	113,40	0	508020	164
201109	253991	Schleifrolle	115x25m P180 GR	1	37,80	45,36	3	113,40	0	508020	164
201110	254011	Schleifrolle	115x25m P220 GR	1	37,80	45,36	3	113,40	0	508020	164
201111	254028	Schleifrolle	115x25m P240 GR	1	37,80	45,36	3	113,40	0	508020	164
201112	254035	Schleifschwamm	98x120x13 60 GR/6	6	4,70	5,64	8	37,60	0	508020	165
201113	254042	Schleifschwamm	98x120x13 120 GR/6	6	4,70	5,64	8	37,60	0	508020	165
201114	254059	Schleifschwamm	98x120x13 220 GR/6	6	4,70	5,64	8	37,60	0	508020	165
201115	254066	Schleifvlies	115x152 MD 100 VL/25	25	35,70	42,84	1	35,70	0	508006	165
201124	254189	Einsatzboxen	Set 60x60/120x71 3xFT	1	20,70	24,84	1	20,70	0	214003	207
201126	254226	Schleifvlies	STF D150 MD 100 VL/10	10	35,10	42,12	1	35,10	0	508006	158
201127	254233	Schleifvlies	STF D150 FN 320 VL/10	10	33,30	39,96	1	33,30	0	508006	158
201128	254240	Schleifvlies	STF D150 SF 800 VL/10	10	33,30	39,96	1	33,30	0	508006	158
201131	254257	Schleifvlies	STF D125 MD 100 VL/10	10	32,80	39,36	1	32,80	0	508006	156
201132	254264	Schleifvlies	STF D125 FN 320 VL/10	10	31,10	37,32	1	31,10	0	508006	156
201133	254271	Schleifvlies	STF D125 SF 800 VL/10	10	31,10	37,32	1	31,10	0	508006	156
201135	259481	Schnellladegerät	TCL 6	1	58,10	69,72	1	58,10	0	230001	36
201213	255452	Exzenterschleifer	ETS 125 REQ	1	307,00	368,40	1	307,00	22	108010	134
201224	255261	RUTSCHER	RTS 400 REQ	1	307,00	368,40	1	307,00	22	108003	139
201231	255346	Deltaschleifer	DTS 400 REQ	1	307,00	368,40	1	307,00	22	108003	139
201256	255490	Schleifpapier	230x280 P40 GR/10	10	14,10	16,92	15	211,50	0	508020	164
201257	255513	Schleifpapier	230x280 P60 GR/10	10	12,20	14,64	15	183,00	0	508020	164
201258	255520	Schleifpapier	230x280 P80 GR/10	10	11,20	13,44	15	168,00	0	508020	164
201259	255537	Schleifpapier	230x280 P100 GR/10	10	10,40	12,48	15	156,00	0	508020	164
201260	255544	Schleifpapier	230x280 P120 GR/10	10	10,40	12,48	15	156,00	0	508020	164
201261	255551	Schleifpapier	230x280 P150 GR/10	10	10,40	12,48	15	156,00	0	508020	164
201262	255568	Schleifpapier	230x280 P180 GR/10	10	10,40	12,48	15	156,00	0	508020	164
201263	255575	Schleifpapier	230x280 P220 GR/10	10	10,40	12,48	15	156,00	0	508020	164
201264	255582	Schleifpapier	230x280 P240 GR/10	10	10,40	12,48	15	156,00	0	508020	164
201265	255599	Schleifpapier	230x280 P320 GR/10	10	10,40	12,48	15	156,00	0	508020	164
201266	255612	Schleifpapier	230x280 P400 GR/10	10	10,40	12,48	15	156,00	0	508020	164
201349	259665	Spreizanker	SV-SA D14/32	32	32,80	39,36	1	32,80	0	424003	122
201350	259672	Ankerbolzen	SV-AB D14/32	32	46,40	55,68	1	46,40	0	424003	122
201351	259689	Queranker	SV-QA D14/32	32	32,80	39,36	1	32,80	0	424003	122
201352	259696	Doppelbolzen	SV-DB D14/16	16	35,10	42,12	1	35,10	0	424003	122
201354	259726	Abdeckkappe	SV-AK D14 slr/32	32	10,10	12,12	1	10,10	0	424003	122
201355	259733	Abdeckkappe	SV-AK D14 brn1/32	32	6,40	7,68	1	6,40	0	424003	122
201356	259740	Abdeckkappe	SV-AK D14 brn2/32	32	6,40	7,68	1	6,40	0	424003	122
201463	263112	Bit	TX 20-AF-55/3	3	18,00	21,60	1	18,00	0	501001	10
201498	263990	Verbreiterung	SV-V D14/32	32	13,80	16,56	1	13,80	0	424003	122
201499	264010	DOMINO Dübel Buche	D 14x75/104 BU	104	42,10	50,52	1	42,10	0	424002	124
201507	264027	Schleifschwamm	98x120x13 800 GR/6	6	4,70	5,64	8	37,60	0	508020	165
201690	268995	Protector	PR ETS-R 125	1	11,20	13,44	1	11,20	0	208001	137
201691	269015	Protector	PR RTS-R 80x133	1	11,20	13,44	1	11,20	0	208002	141
201692	269022	Protector	PR DTS-R 100x150	1	11,20	13,44	1	11,20	0	208002	141
201693	269039	Longlife-Staubfangbeutel	SB-Longlife RTS/DTS/ETS	1	30,70	36,84	1	30,70	0	208001	137
201758	269947	Saugschlauch	D 27/22x5m-AS-GQ/CT	1	242,00	290,40	1	242,00	0	209004	186
201789	270264	Akkupack	BP 18 Li 3,1 C	1	73,40	88,08	1	73,40	0	230002	35
201797	274422	Akkupack	BP 18 Li 6,2 ASI	1	151,00	181,20	2	302,00	0	230002	189
201885	319963	Netzschleifmittel	STF D225 P400 GR NET/25	25	62,40	74,88	1	62,40	0	508021	151
201907	275191	Kappanschlag	KA-UG-KS 60-L	1	233,50	280,20	1	233,50	0	205009	48
201908	275214	Kappanschlag	KA-UG-KS 60-R	1	233,50	280,20	1	233,50	0	205009	48
201909	275221	Kappanschlag	KA-UG-KS 60-R/L	1	466,50	559,80	1	466,50	0	205009	48
201910	274439	Diamant-Kreissägeblatt	DIA 160x2,2x20 F4	1	166,10	199,32	1	166,10	0	502002	34
201936	275023	Adapter	AD-ST DUO 200	1	81,70	98,04	1	81,70	0	215005	201

*SB-verpacktes Zubehör und Verbrauchsmaterial für Lochwand
**im Karton

VPE = Packungsinhalt pro Bestellnummer
VSE = Handels-Versandeinheit pro Bestellnummer

[1] Unverbindliche Preisempfehlung des Herstellers. Preise des Händlers können abweichen.

Preisliste / Numerische Reihenfolge

Bestell-Nr.	EAN-Nr. 4014549...	Bezeichnung	Typ	VPE	PoM € pro VPE [1]	PiM € pro VPE [1]	VSE	PoM € pro VSE [1]	TP	RG	Seite
201937	275085	Streiflicht	STL 450	1	295,00	354,00	1	295,00	26	115002	201
201993	275757	Polierschwamm	PS STF D80x20 OR/5	5	28,40	34,08	1	28,40	0	508009	170
201995	275771	Polierschwamm	PS STF D125x20 OR/5	5	66,10	79,32	1	66,10	0	508009	171
201997	275795	Polierschwamm	PS STF D150x30 OR/5	5	89,20	107,04	1	89,20	0	508009	172
202001	275849	Polierschwamm	PS STF D80x20 BL/5	5	26,00	31,20	1	26,00	0	508009	170
202003	275863	Polierschwamm	PS STF D125x20 BL/5	5	59,00	70,80	1	59,00	0	508009	171
202005	275887	Polierschwamm	PS STF D150x30 BL/5	5	69,80	83,76	1	69,80	0	508009	172
202009	275931	Polierschwamm	PS STF D80x20 WH/5	5	26,00	31,20	1	26,00	0	508009	170
202011	275955	Polierschwamm	PS STF D125x20 WH/5	5	59,00	70,80	1	59,00	0	508009	171
202013	275979	Polierschwamm	PS STF D150x30 WH/5	5	69,80	83,76	1	69,80	0	508009	172
202019	276044	Polierschwamm	PS STF D150x30 BA/5 W	5	69,30	83,16	1	69,30	0	508009	172
202044	275580	Premium-Lammfell	LF STF D 80/5	5	42,50	51,00	1	42,50	0	508009	171
202045	275597	Premium-Lammfell	LF STF D 125/1	1	15,90	19,08	1	15,90	0	508009	171
202046	275610	Premium-Lammfell	LF STF D 150/1	1	19,10	22,92	1	19,10	0	508009	172
202048	275634	Poliermittel	MPA 5010 OR/0,5L	1	32,30	38,76	6	193,80	0	508009	173
202050	275658	Poliermittel	MPA 9010 BL/0,5L	1	26,90	32,28	6	161,40	0	508009	173
202051	275665	Poliermittel	MPA 11010 WH/0,5L	1	26,90	32,28	6	161,40	0	508009	173
202052	275672	Sprühversiegelung	MPA SV+/0,5L	1	23,80	28,56	6	142,80	0	508009	173
202053	275689	Finish-Reiniger	MPA F+/0,5L	1	18,80	22,56	6	112,80	0	508009	173
202055	275696	Untergestell	UG-KA-KS 60 Set	1	848,90	1.018,68	1	848,90	0	205009	48
202056	276068	Adapterplatte	UG-AD-KS 60	1	114,20	137,04	1	114,20	0	205009	48
202097	277218	Fernbedienung	CT-F I/M-Set	1	89,90	107,88	1	89,90	0	209002	189
202098	277225	Fernbedienung	CT-F I	1	47,70	57,24	1	47,70	0	209002	189
202111	277829	Digitalradio	BR 10 DAB+	1	186,00	223,20	1	186,00	12	115005	216
202369	280454	Polierschwamm	PS STF D150x30 OR/1	1	20,30	24,36	1	20,30	0	508009	172
202373	280492	Polierschwamm	PS STF D150x30 BL/1	1	16,40	19,68	1	16,40	0	508009	172
202377	280546	Polierschwamm	PS STF D150x30 WH/1	1	16,40	19,68	1	16,40	0	508009	172
202380	280577	Polierschwamm	PS STF D150x30 BA/1 W	1	15,90	19,08	1	15,90	0	508009	172
202392	280713	Bohrsenker	BSTA HS D 4 L60 CE	1	63,60	76,32	1	63,60	0	401002	13
202393	280720	Ersatzbohrer	EB-BSTA D4/2	2	26,60	31,92	1	26,60	0	401004	13
202458	284629	Schleifteller	ST-STF D150/MJ2-M8-W-HT	1	54,40	65,28	1	54,40	0	408003	136
202459	284636	Schleifteller	ST-STF D150/MJ2-M8-SW	1	54,40	65,28	1	54,40	0	408003	136
202460	284643	Schleifteller	ST-STF D150/MJ2-M8-H-HT	1	54,40	65,28	1	54,40	0	408003	136
202461	284650	Schleifteller	ST-STF D150/MJ2-FX-W-HT	1	54,40	65,28	1	54,40	0	408003	133
202462	284667	Schleifteller	ST-STF D150/MJ2-FX-SW	1	54,40	65,28	1	54,40	0	408003	133
202463	284674	Schleifteller	ST-STF D150/MJ2-FX-H-HT	1	54,40	65,28	1	54,40	0	408003	133
202477	281888	Tasche	LHS-E 225-BAG	1	92,50	111,00	1	92,50	0	208009	129
202479	284032	Akkupack	BP 18 Li 5,2 ASI	1	120,40	144,48	1	120,40	0	230002	189
202497	285510	Akkupack	BP 18 Li 3,1 Ergo-I	1	93,80	112,56	1	93,80	0	230002	135
202501	285541	Netzadapter	ACA 220-240/18V Ergo	1	118,90	142,68	1	118,90	0	230003	135
202544	286562	MINI-Systainer T-LOC	SYS-MINI 3 TL	1	23,60	28,32	1	23,60	0	214001	207
202546	291580	Schleifteller	ST-STF-D215/8-LHS 225-SW	1	104,40	125,28	1	104,40	0	408003	129
202911	295557	Streiflicht	STL 450-Set	1	522,80	627,36	1	522,80	26	115002	201
202931	295649	Drehausgleich	D 36 DAG-AS-GQ/CT	1	29,20	35,04	1	29,20	0	309001	186
203129	301975	Handrohr	D 36 HR-K AS	1	24,60	29,52	1	24,60	0	309001	182
203137	302378	Verlängerungsrohr	D 36 VR-K AS 3x	3	27,60	33,12	1	27,60	0	309001	182
203164	302712	Bohrschablone	BS-KV D15	1	71,00	85,20	1	71,00	0	224001	119
203165	304143	Beschlagbohrer	KVB-HW D15 CE	1	51,90	62,28	1	51,90	0	224001	119
203166	302736	Eckverbinder	KV D8/50	50	103,30	123,96	1	103,30	0	424003	119
203167	302743	Mittelseitenverbinder	MSV D8/25	25	72,90	87,48	1	72,90	0	424003	119
203168	302767	Eckverbinder	KV-LR32 D8/50	50	82,20	98,64	1	82,20	0	424003	119
203169	302774	Mittelseitenverbinder	MSV-LR32 D8/25	25	65,70	78,84	1	65,70	0	424003	119
203171	302798	Abdeckkappe	KV-AK D15 brn/50	50	6,50	7,80	1	6,50	0	424003	119
203172	302811	Abdeckkappe	KV-AK D15 slr/50	50	12,00	14,40	1	12,00	0	424003	119
203173	302828	Abdeckkappe	KV-AK D15 wht/50	50	6,50	7,80	1	6,50	0	424003	119
203174	302835	Abdeckkappe	KV-AK D15 gr/50	50	6,50	7,80	1	6,50	0	424003	119
203175	302842	DOMINO Dübel Buche	D 8x36/130 BU	130	15,50	18,60	1	15,50	0	424002	119
203189	303986	Bürstensegment	BS-LHS-E 225	1	28,10	33,72	1	28,10	0	208009	129
203190	303993	Bürsteneinsatz	BE-LHS-E 225	1	40,50	48,60	1	40,50	0	208009	129
203206	304785	Drehausgleich	D 50 DAG-AS-GQ/CT	1	34,80	41,76	1	34,80	0	309001	186
203254	315989	Ansetzhilfe	OSC-AH	1	124,30	149,16	1	124,30	0	228001	59
203255	315996	Tiefenanschlag	OSC-TA	1	51,80	62,16	1	51,80	0	228001	59
203256	319574	Absaugvorrichtung	OSC-AV	1	51,80	62,16	1	51,80	0	228001	59
203258	316016	Zubehör-Set Oszillierer	OSC-AH/TA/AV-Set	1	165,60	198,72	1	165,60	0	228001	59
203285	306284	Netzschleifmittel	STF 80x133 P80 GR NET/50	50	46,90	56,28	1	46,90	0	508021	159
203286	306291	Netzschleifmittel	STF 80x133 P100 GR NET/50	50	39,80	47,76	1	39,80	0	508021	159
203287	306314	Netzschleifmittel	STF 80x133 P120 GR NET/50	50	39,80	47,76	1	39,80	0	508021	159
203288	306321	Netzschleifmittel	STF 80x133 P150 GR NET/50	50	39,80	47,76	1	39,80	0	508021	159
203289	306338	Netzschleifmittel	STF 80x133 P180 GR NET/50	50	39,80	47,76	1	39,80	0	508021	159
203290	306345	Netzschleifmittel	STF 80x133 P220 GR NET/50	50	39,80	47,76	1	39,80	0	508021	159
203291	306369	Netzschleifmittel	STF 80x133 P240 GR NET/50	50	39,80	47,76	1	39,80	0	508021	159
203292	306376	Netzschleifmittel	STF 80x133 P320 GR NET/50	50	39,80	47,76	1	39,80	0	508021	159
203293	306383	Netzschleifmittel	STF 80x133 P400 GR NET/50	50	39,80	47,76	1	39,80	0	508021	159
203294	306390	Netzschleifmittel	STF D125 P80 GR NET/50	50	60,70	72,84	1	60,70	0	508021	154
203295	306413	Netzschleifmittel	STF D125 P100 GR NET/50	50	51,50	61,80	1	51,50	0	508021	154
203296	306420	Netzschleifmittel	STF D125 P120 GR NET/50	50	51,50	61,80	1	51,50	0	508021	154
203297	306437	Netzschleifmittel	STF D125 P150 GR NET/50	50	51,50	61,80	1	51,50	0	508021	154
203298	306444	Netzschleifmittel	STF D125 P180 GR NET/50	50	51,50	61,80	1	51,50	0	508021	154
203299	306468	Netzschleifmittel	STF D125 P220 GR NET/50	50	51,50	61,80	1	51,50	0	508021	154
203300	306475	Netzschleifmittel	STF D125 P240 GR NET/50	50	51,50	61,80	1	51,50	0	508021	154
203301	306482	Netzschleifmittel	STF D125 P320 GR NET/50	50	51,50	61,80	1	51,50	0	508021	154
203302	306499	Netzschleifmittel	STF D125 P400 GR NET/50	50	51,50	61,80	1	51,50	0	508021	154
203303	306512	Netzschleifmittel	STF D150 P80 GR NET/50	50	66,50	79,80	1	66,50	0	508021	157

*SB-verpacktes Zubehör und Verbrauchsmaterial für Lochwand
**im Karton

VPE = Packungsinhalt pro Bestellnummer
VSE = Handels-Versandeinheit pro Bestellnummer

[1] Unverbindliche Preisempfehlung des Herstellers. Preise des Händlers können abweichen.

Preisliste / Numerische Reihenfolge

Bestell-Nr.	EAN-Nr. 4014549...	Bezeichnung	Typ	VPE	PoM € pro VPE [1]	PiM € pro VPE [1]	VSE	PoM € pro VSE [1]	TP	RG	Seite
203304	306529	Netzschleifmittel	STF D150 P100 GR NET/50	50	56,50	67,80	1	56,50	0	508021	157
203305	306536	Netzschleifmittel	STF D150 P120 GR NET/50	50	56,50	67,80	1	56,50	0	508021	157
203306	306543	Netzschleifmittel	STF D150 P150 GR NET/50	50	56,50	67,80	1	56,50	0	508021	157
203307	306567	Netzschleifmittel	STF D150 P180 GR NET/50	50	56,50	67,80	1	56,50	0	508021	157
203308	306574	Netzschleifmittel	STF D150 P220 GR NET/50	50	56,50	67,80	1	56,50	0	508021	157
203309	306581	Netzschleifmittel	STF D150 P240 GR NET/50	50	56,50	67,80	1	56,50	0	508021	157
203310	306598	Netzschleifmittel	STF D150 P320 GR NET/50	50	56,50	67,80	1	56,50	0	508021	157
203311	306611	Netzschleifmittel	STF D150 P400 GR NET/50	50	56,50	67,80	1	56,50	0	508021	157
203312	306628	Netzschleifmittel	STF D225 P80 GR NET/25	25	73,10	87,72	1	73,10	0	508021	151
203313	306635	Netzschleifmittel	STF D225 P100 GR NET/25	25	62,40	74,88	1	62,40	0	508021	151
203314	306642	Netzschleifmittel	STF D225 P120 GR NET/25	25	62,40	74,88	1	62,40	0	508021	151
203315	306666	Netzschleifmittel	STF D225 P150 GR NET/25	25	62,40	74,88	1	62,40	0	508021	151
203316	306673	Netzschleifmittel	STF D225 P180 GR NET/25	25	62,40	74,88	1	62,40	0	508021	151
203317	306680	Netzschleifmittel	STF D225 P220 GR NET/25	25	62,40	74,88	1	62,40	0	508021	151
203318	306697	Netzschleifmittel	STF D225 P240 GR NET/25	25	62,40	74,88	1	62,40	0	508021	151
203319	306710	Netzschleifmittel	STF D225 P320 GR NET/25	25	62,40	74,88	1	62,40	0	508021	151
203320	306727	Netzschleifmittel	STF DELTA P80 GR NET/50	50	55,00	66,00	1	55,00	0	508021	161
203321	306734	Netzschleifmittel	STF DELTA P100 GR NET/50	50	46,80	56,16	1	46,80	0	508021	161
203322	306741	Netzschleifmittel	STF DELTA P120 GR NET/50	50	46,80	56,16	1	46,80	0	508021	161
203323	306765	Netzschleifmittel	STF DELTA P150 GR NET/50	50	46,80	56,16	1	46,80	0	508021	161
203324	306772	Netzschleifmittel	STF DELTA P180 GR NET/50	50	46,80	56,16	1	46,80	0	508021	161
203325	306789	Netzschleifmittel	STF DELTA P220 GR NET/50	50	46,80	56,16	1	46,80	0	508021	161
203326	306796	Netzschleifmittel	STF DELTA P240 GR NET/50	50	46,80	56,16	1	46,80	0	508021	161
203327	306819	Netzschleifmittel	STF DELTA P320 GR NET/50	50	46,80	56,16	1	46,80	0	508021	161
203328	306826	Netzschleifmittel	STF DELTA P400 GR NET/50	50	46,80	56,16	1	46,80	0	508021	161
203332	307236	Holz-Sägeblatt	HSB 50/65/J/OSC/5	5	77,60	93,12	1	77,60	0	528001	60
203333	307243	Holz-Sägeblatt	HSB 50/35/J/OSC/5	5	72,50	87,00	1	72,50	0	528001	60
203334	307267	Holz-Sägeblatt	HSB 100/Bi/OSC	1	71,80	86,16	1	71,80	0	528001	60
203336	307281	Universal-Sägeblatt	USB 78/42/Bi/OSC/5	5	75,60	90,72	1	75,60	0	528001	61
203337	307298	Universal-Sägeblatt	USB 78/32/Bi/OSC/5	5	71,50	85,80	1	71,50	0	528001	61
203338	307311	Universal-Sägeblatt	USB 50/35/Bi/OSC/5	5	72,50	87,00	1	72,50	0	528001	61
203343	306178	Protection Pad	PP-STF D150 /2	2	10,90	13,08	1	10,90	0	408006	157
203344	306185	Protection Pad	PP-STF D125 /2	2	9,90	11,88	1	9,90	0	408006	155
203346	306192	Protection Pad	PP-STF 80x133 /2	2	9,90	11,88	1	9,90	0	408006	159
203347	306840	Protection Pad	PP-STF DELTA /2	2	9,90	11,88	1	9,90	0	408006	161
203348	306215	Interface-Pad	IP-STF D150/MJ2-5/2	2	23,60	28,32	1	23,60	0	408006	136
203351	306246	Interface-Pad	IP-STF D150/MJ2-15/1	1	15,10	18,12	1	15,10	0	408006	136
203356	309124	Winkelabstützung	AB-KA-UG/2	2	98,30	117,96	1	98,30	0	205009	49
203378	307335	Trennschutzhaube	TSH-AGC 18-125	1	29,10	34,92	1	29,10	0	217001	71
203384	307397	Schutzhaube	SH-AGC 18-125	1	8,90	10,68	1	8,90	0	217001	71
203420	307526	Verbinder-Set	EV/32-Set	32	114,30	137,16	1	114,30	0	424003	122
203421	307533	Verbinder-Set	FV/16-Set	16	83,30	99,96	1	83,30	0	424003	122
203425	307571	Erhöhung	EH-SYS-SYM 70	1	30,10	36,12	1	30,10	0	205004	52
203454	308561	Mobile Werkstatt	MW 1000 Basic	1	486,50	583,80	1	486,50	0	205012	216
203456	308585	Auszug	SYS-AZ-MW 1000	1	68,90	82,68	1	68,90	0	205005	216
203457	308912	Tisch	TSB/1-MW 1000	1	280,20	336,24	1	280,20	0	205005	216
203639	314791	Tasche	ST-BAG	1	72,00	86,40	1	72,00	0	215005	201
203759	315514	Hauptfilter	HF-CT 26/36/48 HP	1	55,60	66,72	1	55,60	0	209002	192
203797	315774	Teppichdüse	D 36 TD II	1	51,80	62,16	1	51,80	0	309001	182
203802	315835	Mobile Werkstatt	MW 1000	1	766,70	920,04	1	766,70	0	205012	216
203809	316122	Turbinen-Kombisaugbürste	D 36 TKB II	1	132,70	159,24	1	132,70	0	309001	182
203813	319970	MINI-Systainer T-LOC	SYS-MINI 1 TL TRA	1	21,60	25,92	1	21,60	0	214001	207
203821	320365	MINI-Systainer T-LOC	SYS-MINI 1 TL TRA UNI	1	36,40	43,68	1	36,40	0	214001	207
203899	318645	plug it-Kabel	H05 RN-F-5,5	1	24,40	29,28	1	24,40	0	297001	229
203914	318836	plug it-Kabel	H05 RN-F-4	1	22,30	26,76	1	22,30	0	297001	229
203920	318911	plug it-Kabel	H05 RN-F-7,5	1	27,20	32,64	1	27,20	0	297001	229
203921	318928	plug it-Kabel	H05 BQ-F-4	1	31,30	37,56	1	31,30	0	297001	229
203922	318935	plug it-Kabel	H05 BQ-F-7,5	1	41,00	49,20	1	41,00	0	297001	229
203929	319024	plug it-Kabel	H05 RN-F-4 PLANEX	1	23,10	27,72	1	23,10	0	297001	229
203935	319093	plug it-Kabel	H05 RN-F4/3	3	43,30	51,96	1	43,30	0	297001	229
203937	319123	plug it-Kabel	H05 RN-F-10	1	35,00	42,00	1	35,00	0	297001	229
203960	319475	Universal-Sägeblatt	USB 50/65/Bi/OSC/5	5	77,60	93,12	1	77,60	0	528001	61
204070	323069	Hammerbohrer	SDS-Set D5-D12/7	7	72,00	86,40	1	72,00	0	501004	15
204083	327111	CT Vorabscheider	CT-VA-20	1	370,10	444,12	1	370,10	0	209002	180
204119	340387	Flansch	BF-AGC M14	1	8,00	9,60	1	8,00	0	217001	71
204121	340394	Flansch	BF-DSC-AGC M14	1	8,00	9,60	1	8,00	0	217001	73
204176	328781	Diamantscheibe	DIA PAINT-D130 PREMIUM	1	281,40	337,68	1	281,40	0	412002	65
204200	332122	Hauptfilter	HF-CT MINI/MIDI-2/CT15	1	19,70	23,64	1	19,70	0	209002	192
204202	332146	Nassfilter	NF-CT MINI/MIDI-2/CT15	1	19,70	23,64	1	19,70	0	209002	193
204219	329962	Arbeitsplattenschablone	APS 900/2	1	354,60	425,52	1	354,60	0	206005	87
204221	330180	Schleifscheibe	STF D225 P80 GR S/25	25	109,50	131,40	1	109,50	0	508017	151
204222	330197	Schleifscheibe	STF D225 P100 GR S/25	25	93,20	111,84	1	93,20	0	508017	151
204223	330210	Schleifscheibe	STF D225 P120 GR S/25	25	93,20	111,84	1	93,20	0	508017	151
204224	330227	Schleifscheibe	STF D225 P150 GR S/25	25	93,20	111,84	1	93,20	0	508017	151
204225	330234	Schleifscheibe	STF D225 P180 GR S/25	25	93,20	111,84	1	93,20	0	508017	151
204226	330241	Schleifscheibe	STF D225 P240 GR S/25	25	93,20	111,84	1	93,20	0	508017	151
204227	330265	Schleifscheibe	STF D225 P320 GR S/25	25	93,20	111,84	1	93,20	0	508017	151
204228	330272	Schleifscheibe	STF D225 P400 GR S/25	25	93,20	111,84	1	93,20	0	508017	151
204256	330548	Stichsägeblatt	S 75/2,5/5	5	14,10	16,92	1	14,10	0	503001	24
204257	330562	Stichsägeblatt	S 75/2,5/25	25	57,40	68,88	1	57,40	0	503001	24
204259	330586	Stichsägeblatt	S 75/2,5 R/5	5	14,30	17,16	1	14,30	0	503001	24
204260	330593	Stichsägeblatt	S 75/2,8/5	5	17,60	21,12	1	17,60	0	503001	24
204261	330616	Stichsägeblatt	S 75/2,8/20	20	59,40	71,28	1	59,40	0	503001	24

*SB-verpacktes Zubehör und Verbrauchsmaterial für Lochwand
**im Karton

VPE = Packungsinhalt pro Bestellnummer
VSE = Handels-Versandeinheit pro Bestellnummer

[1] Unverbindliche Preisempfehlung des Herstellers. Preise des Händlers können abweichen.

Preisliste / Numerische Reihenfolge

Bestell-Nr.	EAN-Nr. 4014549...	Bezeichnung	Typ	VPE	PoM € pro VPE [1]	PiM € pro VPE [1]	VSE	PoM € pro VSE [1]	TP	RG	Seite
204262	330623	Stichsägeblatt	S 105/2,8/5	5	23,70	28,44	1	23,70	0	503001	24
204263	330630	Stichsägeblatt	S 105/2,8/20	20	78,30	93,96	1	78,30	0	503001	24
204264	330647	Stichsägeblatt	S 145/2,8/5	5	27,60	33,12	1	27,60	0	503001	24
204265	330661	Stichsägeblatt	S 75/4 K/5	5	13,30	15,96	1	13,30	0	503001	24
204266	330678	Stichsägeblatt	S 75/4 K/20	20	44,50	53,40	1	44,50	0	503001	24
204267	330685	Stichsägeblatt	S 75/1,4 K/5	5	12,50	15,00	1	12,50	0	503001	24
204268	330692	Stichsägeblatt	S 75/1,5/5	5	14,10	16,92	1	14,10	0	503001	25
204269	350447	Stichsägeblatt	HM 90/3,3	1	31,40	37,68	1	31,40	0	503001	25
204270	330722	Stichsägeblatt	HS 75/1,2 BI/5	5	19,20	23,04	1	19,20	0	503001	25
204271	330739	Stichsägeblatt	HS 75/1,2 BI/20	20	64,80	77,76	1	64,80	0	503001	25
204272	330746	Stichsägeblatt	HS 105/1 BI/5	5	24,00	28,80	1	24,00	0	503001	25
204275	330760	Stichsägeblatt-Set	STS-Sort/25 W	25	60,10	72,12	1	60,10	0	503001	26
204277	330425	Schleifblatt	STF 46X178 P80 GR/10	10	6,20	7,44	1	6,20	0	508017	167
204278	330432	Schleifblatt	STF 46X178 P120 GR/10	10	5,30	6,36	1	5,30	0	508017	167
204279	330449	Schleifblatt	STF 46X178 P180 GR/10	10	5,30	6,36	1	5,30	0	508017	167
204294	331330	Auffangbehälter	VAB-20/1	1	74,10	88,92	1	74,10	0	209002	181
204296	331361	Entsorgungssack	ENS-VA-20/10	10	24,00	28,80	1	24,00	0	409001	181
204305	332238	Stichsägeblatt	S 75/4/5	5	9,90	11,88	1	9,90	0	503001	24
204306	332245	Stichsägeblatt	S 75/4/25	25	38,30	45,96	1	38,30	0	503001	24
204308	332160	SELFCLEAN Filtersack	SC-FIS-CT MINI/MIDI-2	5	19,20	23,04	1	19,20	0	409001	194
204309	332177	Longlife-Filtersack	LL-FIS-CT MINI/MIDI-2	1	134,50	161,40	1	134,50	0	209002	195
204310	332184	Schubbügel	SB-CT MINI/MIDI-2	1	88,00	105,60	1	88,00	0	209002	189
204315	332276	Stichsägeblatt	S 105/4/5	5	15,70	18,84	1	15,70	0	503001	24
204316	332283	Stichsägeblatt	S 75/4 FSG/5	5	21,40	25,68	1	21,40	0	503001	24
204317	332290	Stichsägeblatt	S 75/4 FSG/20	20	71,90	86,28	1	71,90	0	503001	24
204327	332313	Stichsägeblatt	S 105/4 FSG/5	5	28,40	34,08	1	28,40	0	503001	24
204332	332320	Stichsägeblatt	S 105/4 FSG/20	20	92,30	110,76	1	92,30	0	503001	24
204335	332337	Stichsägeblatt	S 145/4 FSG/5	5	33,00	39,60	1	33,00	0	503001	24
204336	332344	Stichsägeblatt	HS 75/3 BI/5	5	23,00	27,60	1	23,00	0	503001	25
204337	332368	Stichsägeblatt	HS 155/1,2 BI/5	5	30,50	36,60	1	30,50	0	503001	25
204343	332375	Stichsägeblatt	HM 75/4,5	1	21,40	25,68	1	21,40	0	503001	25
204344	332382	Stichsägeblatt	R 54 G Riff	1	9,50	11,40	1	9,50	0	503001	25
204345	332399	Stichsägeblatt	S 155/W/3	3	16,90	20,28	1	16,90	0	503001	26
204346	332269	Stichsägeblatt	S 75/4/100	100	133,60	160,32	1	133,60	0	503001	24
204381	333174	Bitkassette	BT-IMP SORT1	1	26,50	31,80	1	26,50	0	501001	20
204383	333181	Bitkassette	BT-IMP SORT3	1	40,70	48,84	1	40,70	0	501001	20
204385	333228	Bitkassette	BT-IMP SORT5	1	42,70	51,24	1	42,70	0	501001	20
204388	333242	Steckschlüssel	STSL-IMP 1/4"-Set	3	43,70	52,44	1	43,70	0	501001	20
204410	334386	Segment-Sägeblatt	SSB 32/OSC	1	63,20	75,84	1	63,20	0	528001	60
204412	334393	Spachtel	SSP 52/OSC	1	24,00	28,80	1	24,00	0	528001	60
204414	334416	Diamant-Sägeblatt	SSB 90/OSC/DIA	1	93,20	111,84	1	93,20	0	528001	60
204787	344040	Abweiser	FS/2-AW	1	20,60	24,72	1	20,60	0	213002	222
204802	345993	Schleifrahmen	FSR-BS 105	1	220,70	264,84	1	220,70	0	208003	144
204803	346013	Schleifrahmen	FSR-BS 75	1	175,50	210,60	1	175,50	0	208003	144
204822	345924	Absaugmuffe	D27 BP-AS/CT	1	18,70	22,44	1	18,70	0	309001	188
204840	354841	Systainer³	SYS3 M 112	1	56,50	67,80	1	56,50	0	214001	203
204841	354872	Systainer³	SYS3 M 137	1	60,70	72,84	1	60,70	0	214001	203
204842	354889	Systainer³	SYS3 M 187	1	64,80	77,76	1	64,80	0	214001	203
204843	354919	Systainer³	SYS3 M 237	1	69,00	82,80	1	69,00	0	214001	203
204844	354933	Systainer³	SYS3 M 337	1	73,10	87,72	1	73,10	0	214001	203
204845	354940	Systainer³	SYS3 M 437	1	77,10	92,52	1	77,10	0	214001	203
204846	354964	Systainer³	SYS3 L 137	1	73,60	88,32	1	73,60	0	214001	204
204847	354971	Systainer³	SYS3 L 187	1	78,70	94,44	1	78,70	0	214001	204
204848	354995	Systainer³	SYS3 L 237	1	84,00	100,80	1	84,00	0	214001	204
204850	355015	Systainer³	SYS3 XXL 237	1	92,40	110,88	1	92,40	0	214001	207
204851	355022	Systainer³	SYS3 XXL 337	1	100,40	120,48	1	100,40	0	214001	207
204852	355060	Systainer³ Organizer	SYS3 ORG M 89	1	56,50	67,80	1	56,50	0	214015	204
204853	355077	Systainer³ Organizer	SYS3 ORG M 89 22xESB	1	71,00	85,20	1	71,00	0	214015	204
204854	356012	Systainer³ Organizer	SYS3 ORG M 89 6xESB	1	71,00	85,20	1	71,00	0	214015	204
204855	355091	Systainer³ Organizer	SYS3 ORG L 89	1	68,50	82,20	1	68,50	0	214015	205
204856	355114	Systainer³ Organizer	SYS3 ORG L 89 20xESB	1	82,90	99,48	1	82,90	0	214015	205
204857	355121	Systainer³ Organizer	SYS3 ORG L 89 10xESB	1	82,90	99,48	1	82,90	0	214015	205
204858	355138	Einsatzboxen	Box 50x50x68/10	10	12,60	15,12	1	12,60	0	214003	206
204859	355145	Einsatzboxen	Box 50x100x68/10	10	13,60	16,32	1	13,60	0	214003	206
204860	355169	Einsatzboxen	Box 100x100x68/6	6	12,60	15,12	1	12,60	0	214003	206
204861	355176	Einsatzboxen	Box 100x150x68/6	6	13,60	16,32	1	13,60	0	214003	206
204862	355183	Einsatzboxen	Box 100x350x68/2	2	14,60	17,52	1	14,60	0	214003	206
204863	355190	Einsatzboxen	Box 150x150x68/6	6	10,40	12,48	1	10,40	0	214003	206
204864	355213	Einsatzboxen	Box 150x300x68/2	2	11,60	13,92	1	11,60	0	214003	206
204865	355237	Systainer³ ToolBox	SYS3 TB M 137	1	48,10	57,72	1	48,10	0	214009	210
204866	355244	Systainer³ ToolBox	SYS3 TB M 237	1	54,70	65,64	1	54,70	0	214009	210
204867	355275	Systainer³ ToolBox	SYS3 TB L 137	1	58,30	69,96	1	58,30	0	214009	210
204868	355299	Systainer³ ToolBox	SYS3 TB L 237	1	66,60	79,92	1	66,60	0	214009	210
204869	355404	Rollbrett	SYS-RB	1	84,40	101,28	1	84,40	0	214004	213
204902	346198	Trennscheibe	WS D 125/10	10	37,30	44,76	1	37,30	0	517004	74
204903	346211	Trennscheibe	WS D 115/10	10	33,10	39,72	1	33,10	0	517004	74
204919	350362	Drehausgleich	D32/27 DAG-AS/CTR	1	24,20	29,04	1	24,20	0	309001	186
204920	350379	Drehausgleich	D36 DAG-AS/CTR	1	29,20	35,04	1	29,20	0	309001	186
204923	349892	Saugschlauch	D36/32x3,5m-AS/R	1	159,80	191,76	1	159,80	0	309001	184
204924	349915	Saugschlauch	D36x3,5m-AS/CTR	1	170,80	204,96	1	170,80	0	309001	184
204925	349922	Saugschlauch	D36x5m-AS/CTR	1	219,70	263,64	1	219,70	0	309001	184
204926	349939	Saugschlauch	D36x7m-AS/CTR	1	278,90	334,68	1	278,90	0	309001	184
204927	349724	Schnellspannmutter	QRN-AGC 18 M14	1	26,00	31,20	1	26,00	0	217001	71

*SB-verpacktes Zubehör und Verbrauchsmaterial für Lochwand
**im Karton

VPE = Packungsinhalt pro Bestellnummer
VSE = Handels-Versandeinheit pro Bestellnummer

[1] Unverbindliche Preisempfehlung des Herstellers. Preise des Händlers können abweichen.

Preisliste / Numerische Reihenfolge

Bestell-Nr.	EAN-Nr. 4014549...	Bezeichnung	Typ	VPE	PoM € pro VPE [1]	PiM € pro VPE [1]	VSE	PoM € pro VSE [1]	TP	RG	Seite
204929	349748	Stirnlochschlüssel	KF-AGC 18	1	12,90	15,48	1	12,90	0	217001	71
204940	350232	Deckelpolster	SE-DP SYS3 M	1	6,40	7,68	1	6,40	0	214003	215
204941	350249	Bodenpolster	SE-BP SYS3 M	1	7,10	8,52	1	7,10	0	214003	215
204942	350263	Rasterschaum	SE-VAR SYS3 M/2	2	17,30	20,76	1	17,30	0	214003	214
204943	350270	Kartuscheneinsatz	TZE-KT SYS3 M	1	21,50	25,80	1	21,50	0	214003	215
204944	350287	Deckelpolster	SE-DP SYS3 L	1	15,10	18,12	1	15,10	0	214003	215
204945	350294	Bodenpolster	SE-BP SYS3 L	1	12,90	15,48	1	12,90	0	214003	215
204946	350317	Rasterschaum	SE-VAR SYS3 L/2	2	38,20	45,84	1	38,20	0	214003	214
204947	350324	Deckelpolster	SE-DP SYS3 XXL	1	31,80	38,16	1	31,80	0	214003	215
204948	350331	Bodenpolster	SE-BP SYS3 XXL	1	35,40	42,48	1	35,40	0	214003	215
204949	350348	Beschriftung	BS-BOX/25	25	11,10	13,32	1	11,10	0	214003	206
205034	351277	HighPower Akkupack	BP 18 Li 4,0 HPC-ASI	1	100,00	120,00	1	100,00	0	230002	189
205069	351734	Bit	PZ 1-50 CENTRO/2	2	14,10	16,92	1	14,10	0	401001	16
205070	351741	Bit	PZ 2-50 CENTRO/2	2	14,10	16,92	1	14,10	0	401001	16
205072	351765	Bit	PZ 3-50 CENTRO/2	2	14,10	16,92	1	14,10	0	401001	16
205073	351772	Bit	PH 1-50 CENTRO/2	2	14,10	16,92	1	14,10	0	401001	17
205074	351789	Bit	PH 2-50 CENTRO/2	2	14,10	16,92	1	14,10	0	401001	17
205075	351796	Bit	PH 3-50 CENTRO/2	2	14,10	16,92	1	14,10	0	401001	17
205076	351819	Bit	TX 10-50 CENTRO/2	2	14,10	16,92	1	14,10	0	401001	17
205079	351826	Bit	TX 15-50 CENTRO/2	2	14,10	16,92	1	14,10	0	401001	17
205080	351833	Bit	TX 20-50 CENTRO/2	2	14,10	16,92	1	14,10	0	401001	17
205081	351840	Bit	TX 25-50 CENTRO/2	2	14,10	16,92	1	14,10	0	401001	17
205082	351864	Bit	TX 30-50 CENTRO/2	2	14,10	16,92	1	14,10	0	401001	17
205083	351871	Bit	TX 40-50 CENTRO/2	2	14,10	16,92	1	14,10	0	401001	17
205087	351925	Bit-Sortiment	CENTRO Bit-Set 1	1	39,40	47,28	1	39,40	0	401001	18
205089	351970	Bit-Sortiment	DB CE 50/12-Set 1	1	81,90	98,28	1	81,90	0	401001	18
205097	352076	Schnellwechsel-Bithalter	BHS 60 CE	1	33,10	39,72	1	33,10	0	401003	18
205183	357927	Mobiler Säge- und Arbeitstisch	STM 1800	1	1.216,90	1.460,28	1	1.216,90	0	205014	221
205193	361344	Handschutz	HS-AGC 18	1	10,40	12,48	1	10,40	0	217001	71
205222	377628	Winkelvorsatz	AN-UNI	1	130,70	156,84	1	130,70	0	201003	8
205223	377635	Exzentervorsatz	EX-UNI	1	110,60	132,72	1	110,60	0	201003	8
205229	363683	Winkelanschlag	FS-WA/90°	1	137,00	164,40	1	137,00	0	213002	221
205238	371718	Akkupack	BPC 12 Li 4,2 Ah	1	90,10	108,12	1	90,10	0	230002	36
205274	384183	Werkzeughalter	WHR-CT LHS 2	1	33,20	39,84	1	33,20	0	209002	189
205294	370414	Klettverbinder	KV-215/5	5	8,00	9,60	1	8,00	0	309003	129
205316	371961	Ansetzhilfe	AH-ES-ETS/ETSC	1	129,70	155,64	1	129,70	0	208011	138
205415	375518	Schleifteller	ST-D220/48-LHS 2 225	1	80,30	96,36	1	80,30	0	408003	129
205416	375525	Verlängerung	VL-LHS 2 225	1	180,80	216,96	1	180,80	0	208009	129
205417	375532	Schlauchclip	SC-LHS 2 225	1	10,00	12,00	1	10,00	0	208009	129
205418	375549	Interface-Pad	IP-STF-D220/48-LHS 2	1	19,90	23,88	1	19,90	0	408006	129
205491	376263	Laufsohle	LAS-H-ES	1	13,00	15,60	1	13,00	0	208011	138
205492	376270	Laufsohle	LAS-W-ES	1	20,00	24,00	1	20,00	0	208011	138
205493	376287	Gleitbelag	GB-LAS-STF-ES/5	1	22,10	26,52	1	22,10	0	408005	138
205502	382592	Bluetooth® Lautsprecher	SYS3 BT20 M 137	1	212,00	254,40	1	212,00	15	115005	216
205518	376362	Systainer³	SYS3 HWZ M 337	1	158,10	189,72	1	158,10	0	214001	212
205550	377048	Kreissägeblatt	HW 160x1,8x20 PW12	1	56,90	68,28	1	56,90	0	502001	31
205551	377062	Kreissägeblatt	HW 160x1,8x20 W28	1	65,10	78,12	1	65,10	0	502001	32
205553	377079	Kreissägeblatt	HW 160x1,8x20 WD42	1	81,10	97,32	1	81,10	0	502001	32
205554	377086	Kreissägeblatt	HW 160x1,8x20 TF52	1	122,20	146,64	1	122,20	0	502001	33
205555	377093	Kreissägeblatt	HW 160x1,8x20 F/FA52	1	122,20	146,64	1	122,20	0	502001	33
205558	377116	Diamant-Kreissägeblatt	DIA 160x1,8x20 F4	1	153,20	183,84	1	153,20	0	502001	34
205650	380925	Schleifscheibe	STF D225/48 P24 SA/25	25	120,60	144,72	1	120,60	0	508004	152
205652	380932	Schleifscheibe	STF D225/48 P36 SA/25	25	120,60	144,72	1	120,60	0	508004	152
205653	380949	Schleifscheibe	STF D225/48 P40 GR/25	25	58,60	70,32	1	58,60	0	508017	151
205654	380963	Schleifscheibe	STF D225/48 P60 GR/25	25	54,70	65,64	1	54,70	0	508017	151
205655	380970	Schleifscheibe	STF D225/128 P80 GR/25	25	51,00	61,20	1	51,00	0	508017	151
205656	380987	Schleifscheibe	STF D225/128 P100 GR/25	25	43,50	52,20	1	43,50	0	508017	151
205657	380994	Schleifscheibe	STF D225/128 P120 GR/25	25	43,50	52,20	1	43,50	0	508017	151
205659	381014	Schleifscheibe	STF D225/128 P150 GR/25	25	43,50	52,20	1	43,50	0	508017	151
205660	381021	Schleifscheibe	STF D225/128 P180 GR/25	25	43,50	52,20	1	43,50	0	508017	151
205662	381038	Schleifscheibe	STF D225/128 P220 GR/25	25	43,50	52,20	1	43,50	0	508017	151
205663	381045	Schleifscheibe	STF D225/128 P240 GR/25	25	43,50	52,20	1	43,50	0	508017	151
205664	381069	Schleifscheibe	STF D225/128 P320 GR/25	25	43,50	52,20	1	43,50	0	508017	151
205665	381076	Schleifscheibe	STF D225/128 P80 GR/5	5	14,90	17,88	5	74,50	0	508017	151
205666	381083	Schleifscheibe	STF D225/128 P120 GR/5	5	12,60	15,12	5	63,00	0	508017	151
205667	381090	Schleifscheibe	STF D225/128 P180 GR/5	5	12,60	15,12	5	63,00	0	508017	151
205668	381106	Schleifscheibe	STF D225/128 P240 GR/5	5	12,60	15,12	5	63,00	0	508017	151
205669	381113	Schleifscheibe	STF D225/128 P320 GR/5	5	12,60	15,12	5	63,00	0	508017	151
205721	382288	SYS-PowerStation	SYS-PST 1500 Li HP	1	2.915,00	3.498,00	1	2.915,00	211	130001	203
205732	382332	Microfasertuch	MPA-Microfibre/2	2	24,30	29,16	1	24,30	0	508009	173
205749	383063	Forstnerbohrer-Set	FB D 15-35 CE-Set	1	139,70	167,64	1	139,70	0	401006	16
205750	383049	Ersatzteil-Set	FB-CE/ET-Set	1	23,80	28,56	1	23,80	0	401006	16
205752	382981	Forstnerbohrer	FB D 15 CE	1	27,60	33,12	1	27,60	0	401006	16
205753	382998	Forstnerbohrer	FB D 20 CE	1	30,60	36,72	1	30,60	0	401006	16
205754	383018	Forstnerbohrer	FB D 25 CE	1	33,60	40,32	1	33,60	0	401006	16
205755	383025	Forstnerbohrer	FB D 30 CE	1	36,70	44,04	1	36,70	0	401006	16
205756	383032	Forstnerbohrer	FB D 35 CE	1	39,70	47,64	1	39,70	0	401006	16
205822	384039	Bit-Sortiment	SYS3 XXS CE-MX BHS 60	1	39,70	47,64	1	39,70	0	401003	18
205823	384046	Bit-Sortiment	SYS3 XXS CE-TX BHS 60	1	39,70	47,64	1	39,70	0	401003	18
205824	384060	Bit-Sortiment	SYS3 XXS CE-PZ BHS 60	1	39,70	47,64	1	39,70	0	401003	18
205825	384077	Bit-Sortiment	SYS3 XXS CE-MX BH 60	1	24,70	29,64	1	24,70	0	401003	18
205902	385135	Schlangenbohrer Set	SB CE/6-Set	1	129,70	155,64	1	129,70	0	401002	11
205903	385142	Schlangenbohrer	SB CE D6	1	22,10	26,52	1	22,10	0	401002	11

*SB-verpacktes Zubehör und Verbrauchsmaterial für Lochwand
**im Karton

VPE = Packungsinhalt pro Bestellnummer
VSE = Handels-Versandeinheit pro Bestellnummer

[1] Unverbindliche Preisempfehlung des Herstellers. Preise des Händlers können abweichen.

Preisliste / Numerische Reihenfolge

Bestell-Nr.	EAN-Nr. 4014549...	Bezeichnung	Typ	VPE	PoM € pro VPE [1]	PiM € pro VPE [1]	VSE	PoM € pro VSE [1]	TP	RG	Seite
205904	385166	Schlangenbohrer	SB CE D8	1	23,10	27,72	1	23,10	0	401002	11
205905	385173	Schlangenbohrer	SB CE D10	1	24,10	28,92	1	24,10	0	401002	11
205906	385180	Schlangenbohrer	SB CE D12	1	25,10	30,12	1	25,10	0	401002	11
205907	385197	Schlangenbohrer	SB CE D14	1	26,10	31,32	1	26,10	0	401002	11
205908	385210	Schlangenbohrer	SB CE D16	1	28,10	33,72	1	28,10	0	401002	11
411549	060209	Rustilonbürsten	LD 85	1	182,00	218,40	1	182,00	0	508008	145
411887	060902	Rustilonbürsten	BG 80	1	135,50	162,60	1	135,50	0	508008	145
411969	061107	Rustilonbürsten	KB 85	1	166,80	200,16	1	166,80	0	508008	145
434285	061305	Wendelrührer	WR 120 R	1	75,40	90,48	1	75,40	0	411001	199
440404	066508	Saugpinsel	D 36 SP	1	11,60	13,92	1	11,60	0	309001	183
440412	067109	Verlängerungsrohr	D 50 VR-K 2x	2	37,50	45,00	1	37,50	0	309001	182
440419	067604	Saugpinsel	D 50 SP	1	30,90	37,08	1	30,90	0	309001	183
452384	103852	Saugschlauch	D 27 MW-AS	1	35,20	42,24	1	35,20	0	309001	185
452385	103951	Saugschlauch	D 36 MW-AS	1	44,10	52,92	1	44,10	0	309001	185
452386	104057	Saugschlauch	D 50 MW-AS	1	48,50	58,20	1	48,50	0	309001	185
452888	093252	Saugschlauch	D 50x2,5m-AS	1	136,50	163,80	1	136,50	0	309001	185
452890	093450	Saugschlauch	D 50x4m-AS	1	206,50	247,80	1	206,50	0	309001	185
452892	093658	Drehausgleich	D 27 DAG-AS	1	24,10	28,92	1	24,10	0	309001	186
452896	094051	Drehausgleich	D 50 DAG-AS	1	34,70	41,64	1	34,70	0	309001	186
452897	094150	Absaugadapter	D 50/D 36	1	15,80	18,96	1	15,80	0	309001	188
452898	094259	Sternverteiler	D 50 SV-AS/D 50 V	1	42,50	51,00	1	42,50	0	309001	188
452899	094358	Verschlussstück	D 50/V	1	16,80	20,16	1	16,80	0	309001	188
452902	094655	Verlängerungsrohr	D 36 VR-M 3x	3	60,20	72,24	1	60,20	0	309001	182
452904	095652	Fugendüse	D 36 FD-300	1	8,30	9,96	1	8,30	0	309001	183
452906	094952	Bodendüse	D 36 BD 270	1	34,30	41,16	1	34,30	0	309001	182
452908	095157	Bodendüse	D 36 BD 370	1	146,50	175,80	1	146,50	0	309001	182
452910	095355	Bodendüse	D 50 BD 450	1	164,70	197,64	1	164,70	0	309001	182
452912	095553	Fugendüse	D 50 FD	1	21,80	26,16	1	21,80	0	309001	183
452923	096055	Hauptfilter	HF-CT/2	2	35,30	42,36	1	35,30	0	209002	192
452970	098356	Filtersack	FIS-CT 22/5	5	42,30	50,76	1	42,30	0	409001	195
452971	098455	Filtersack	FIS-CT 33/5	5	46,30	55,56	1	46,30	0	409001	195
452972	098554	Filtersack	FIS-CT 44/5	5	50,10	60,12	1	50,10	0	409001	195
452973	098653	Filtersack	FIS-CT 55/5	5	53,90	64,68	1	53,90	0	409001	195
454808	113752	Versorgungseinheit	VE-TC 3000	1	470,70	564,84	1	470,70	0	215001	218
454869	128657	Longlife-Hauptfilter	Longlife-HF-CT/2	2	75,80	90,96	1	75,80	0	209002	193
456737	121757	Longlife-Filtersack	Longlife-FIS-CT 22	1	163,10	195,72	1	163,10	0	209002	195
456738	121856	Longlife-Filtersack	Longlife-FIS-CT 33	1	171,70	206,04	1	171,70	0	209002	195
456790	013786	Hauptfilter	HF-CT-MINI/MIDI	1	21,70	26,04	1	21,70	0	209002	192
456805	013748	Nassfilter	NF-CT MINI/MIDI	1	12,20	14,64	1	12,20	0	209002	193
466357	032695	Tasche	FS-BAG	1	70,30	84,36	1	70,30	0	202001	222
482543	072400	Sägeführung	AUP 1750	1	282,50	339,00	1	282,50	0	202002	226
482544	072509	Sägeführung	AUP 3000	1	459,30	551,16	1	459,30	0	202002	226
483142	074206	Zweilagiger Filtersack	FIS-SR 12/14 /5	5	59,40	71,28	1	59,40	0	409001	196
483143	074305	Zweilagiger Filtersack	FIS-SR 5/6 /5	5	47,00	56,40	1	47,00	0	409001	196
483358	075906	Feineinstellung für Seitenanschlag	FE-OF 1000/KF	1	34,10	40,92	1	34,10	0	206002	79
483372	076200	Splitterschutz	SP-PS/5	5	6,90	8,28	1	6,90	0	203001	23
483582	077207	Schleifvlies	STF 80x130 SF 800 VL/5	5	9,50	11,40	1	9,50	0	508006	160
483674	079607	Turbofilter	TF-RS 1/5	5	10,20	12,24	5	51,00	0	208002	141
483679	080009	Schleifschuh	SSH-STF-115x225/10	1	37,60	45,12	1	37,60	0	408004	140
483905	081006	Schleifschuh	SSH-STF-93x175/8	1	31,90	38,28	1	31,90	0	408004	140
483906	081105	Schleifschuh	SSH-STF-80x130/8	1	27,40	32,88	1	27,40	0	408004	140
483922	081303	Stangenzirkel	SZ-OF 1000	1	22,60	27,12	1	22,60	0	206002	79
484151	085707	Schleifscheibe	STF D115/0 P24 SA/25	25	47,30	56,76	1	47,30	0	508004	163
484152	085806	Schleifscheibe	STF D115/0 P36 SA/25	25	47,30	56,76	1	47,30	0	508004	163
484172	087305	Schleifteller	ST-STF-D115/0-M14 H	1	25,40	30,48	1	25,40	0	408003	143
484173	087404	Schleifteller	ST-STF-D115/0-M14 W	1	24,70	29,64	1	24,70	0	408003	143
484176	087503	Kopierring	KR-D 13,8/OF 900	1	11,50	13,80	1	11,50	0	206002	82
484285	087909	Wendelrührer	WR 120 L	1	75,40	90,48	1	75,40	0	411001	199
484286	088005	Wendelrührer	WR 140 L	1	87,70	105,24	1	87,70	0	411001	199
484288	088203	Wendelrührer	WR 140 R	1	87,70	105,24	1	87,70	0	411001	199
484453	094303	Absaughaube	AH-OF 1000	1	22,10	26,52	1	22,10	0	206002	80
484455	094402	Verbindungsstück	VS	1	14,30	17,16	1	14,30	0	205002	219
484507	094907	Absaugadapter	AD-HL	1	16,10	19,32	1	16,10	0	207001	126
484509	095003	Spänefangbeutel	SB-HL	1	60,50	72,60	1	60,50	0	207001	126
484512	442500	Falztiefenanschlag	FA-HL	1	11,10	13,32	1	11,10	0	207001	126
484513	442609	Parallelanschlag	PA-HL	1	20,80	24,96	1	20,80	0	207001	126
484515	095201	Spiralmesser	HW 82 SD	1	27,90	33,48	1	27,90	0	407001	127
484518	095409	Spiralmesser	HS 82 RF	1	33,80	40,56	1	33,80	0	407001	127
484519	095508	Spiralmesser	HS 82 RG	1	33,80	40,56	1	33,80	0	407001	127
484520	095607	Hobelkopf	HK 82 SD	1	144,40	173,28	1	144,40	0	207002	127
484521	095706	Hobelkopf	HK 82 RF	1	168,50	202,20	1	168,50	0	207002	127
484522	095805	Hobelkopf	HK 82 RG	1	168,50	202,20	1	168,50	0	207002	127
485239	109106	Schleifscheibe	STF D180/0 P24 SA/25	25	99,40	119,28	1	99,40	0	508004	163
485240	109205	Schleifscheibe	STF D180/0 P36 SA/25	25	99,40	119,28	1	99,40	0	508004	163
485241	109304	Schleifscheibe	STF D180/0 P50 SA/25	25	84,60	101,52	1	84,60	0	508004	163
485242	109403	Schleifscheibe	STF D180/0 P80 SA/25	25	84,60	101,52	1	84,60	0	508004	163
485245	109700	Schleifscheibe	STF D115/0 P50 SA/25	25	40,50	48,60	1	40,50	0	508004	163
485246	109809	Schleifscheibe	STF D115/0 P80 SA/25	25	40,50	48,60	1	40,50	0	508004	163
485253	110409	Schleifteller	ST-STF-D180/0-M14 W	1	49,70	59,64	1	49,70	0	408003	144
485296	113301	Schleifteller	ST-D180/0-M14/2F	1	49,70	59,64	1	49,70	0	408003	144
485298	113400	Schleifteller	ST-D115/0-M14/2F	1	24,60	29,52	1	24,60	0	408003	143
485331	116104	Hobelkopf	HK 82 RW	1	168,50	202,20	1	168,50	0	207002	127
485332	116203	Spiralmesser	HS 82 RW	1	33,80	40,56	1	33,80	0	407001	127

*SB-verpacktes Zubehör und Verbrauchsmaterial für Lochwand
**im Karton

VPE = Packungsinhalt pro Bestellnummer
VSE = Handels-Versandeinheit pro Bestellnummer

[1] Unverbindliche Preisempfehlung des Herstellers. Preise des Händlers können abweichen.

Preisliste / Numerische Reihenfolge

Bestell-Nr.	EAN-Nr. 4014549...	Bezeichnung	Typ	VPE	PoM € pro VPE [1]	PiM € pro VPE [1]	VSE	PoM € pro VSE [1]	TP	RG	Seite
485724	125908	Haftunterlage	FS-HU 10M	1	19,80	23,76	1	19,80	0	413001	224
485758	126608	Seitenanschlag	SA-LR 32	1	66,50	79,80	1	66,50	0	206003	224
485759	126707	Anschlagreiter	AR-LR 32	1	25,60	30,72	1	25,60	0	206011	87
486029	130308	Kopierring	KR-D 10,8/OF 900	1	11,50	13,80	1	11,50	0	206002	82
486030	130407	Kopierring	KR-D17/OF 900	1	11,50	13,80	1	11,50	0	206002	82
486031	130506	Kopierring	KR-D 24/OF 900	1	11,50	13,80	1	11,50	0	206002	82
486032	130605	Kopierring	KR-D 27/OF 900	1	11,50	13,80	1	11,50	0	206002	82
486033	130704	Kopierring	KR-D 30/OF 900	1	11,50	13,80	1	11,50	0	206002	82
486034	130803	Kopierring	KR-D 40/OF 900	1	11,50	13,80	1	11,50	0	206002	82
486052	131008	Winkelarm	WA-OF	1	38,70	46,44	1	38,70	0	206002	86
486058	131107	Umleimerplatte	UP-OF	1	64,30	77,16	1	64,30	0	206002	86
486242	131800	Spanflugschutz	SF-OF	1	34,60	41,52	1	34,60	0	206002	86
486297	132104	Kreissägeblatt	HW 190x2,8x30 W48	1	97,10	116,52	1	97,10	0	502001	32
486371	133309	Lamellenschleifschuh	SSH-STF-L93x230/0	1	35,50	42,60	1	35,50	0	408004	140
486418	136607	Bügeleisenschleifschuh	SSH-STF-V93x266/14	1	45,70	54,84	1	45,70	0	408004	140
486534	138502	Kopiertast-Set	KT-OF	1	78,60	94,32	1	78,60	0	206002	86
487070	157305	Zweilagiger Filtersack	FIS-SR 200 /5	5	51,10	61,32	1	51,10	0	409001	196
487304	168509	Schlauchhalter	TC-SH	1	61,80	74,16	1	61,80	0	215001	218
487482	170007	Zweilagiger Filtersack	FIS-SR 202 /5	5	87,50	105,00	1	87,50	0	409001	196
487779	177105	Turbofilter	TF II-RS/ES/ET/5	5	8,80	10,56	5	44,00	0	208002	137
487780	177204	Turbofilter-Set	TFS II-ET/RS	1	27,00	32,40	1	27,00	0	208002	137
487790	177907	Zweilagiger Filtersack	FIS-SR 300 /5	5	66,30	79,56	1	66,30	0	409001	196
487865	783801	Zusatzhandgriff	ZG-RAS/RO	1	8,60	10,32	1	8,60	0	208010	132
487871	183106	Turbofilter	TF II-RS/ES/ET/25	25	35,70	42,84	1	35,70	0	208002	137
488030	187500	Spannelemente	MFT-SP	2	98,40	118,08	1	98,40	0	205005	216
488036	061459	Lamellenschleifschuh	SSH-STF-V93L/6	1	15,00	18,00	1	15,00	0	408004	140
488059	007358	Schiebetisch	CS 70 ST	1	892,80	1.071,36	1	892,80	0	205003	43
488060	007457	Tischverbreiterung	CS 70 VB	1	382,80	459,36	1	382,80	0	205003	43
488061	007556	Tischverlängerung	CS 70 VL	1	272,50	327,00	1	272,50	0	205003	43
488062	007655	Längsanschlag	CS 70 LA	1	268,60	322,32	1	268,60	0	205003	44
488063	079355	Kappanschlag	CS 70 KA	1	330,80	396,96	1	330,80	0	205003	44
488064	064559	Transportrollen	CS 70 TR	1	97,10	116,52	1	97,10	0	205003	45
488226	070659	Schleifschuh	SSH-STF-115x221/10	1	37,60	45,12	1	37,60	0	408004	140
488288	066157	Kreissägeblatt	HW 225x2,6x30 W32	1	81,50	97,80	1	81,50	0	505002	46
488289	066256	Kreissägeblatt	HW 225x2,6x30 W48	1	114,00	136,80	1	114,00	0	505002	46
488291	066454	Kreissägeblatt	HW 225x2,6x30 TF68	1	179,10	214,92	1	179,10	0	505003	46
488337	071953	Polierteller	PT-STF-D80-M14	1	31,30	37,56	1	31,30	0	408002	170
488339	072158	Polierfilz	PF-STF-D80x6-H/5	5	22,60	27,12	1	22,60	0	508009	171
488342	072455	Polierteller	PT-STF-D150-M14	1	36,00	43,20	1	36,00	0	408002	170
488348	073056	Polierfilz	PF-STF-D150x6-H/5	5	37,50	45,00	1	37,50	0	508009	172
488349	073155	Polierteller	PT-STF-D180-M14	1	40,20	48,24	1	40,20	0	408002	170
488460	070451	Zweilagiger Filtersack	FIS-SR 150 /5	5	47,00	56,40	1	47,00	0	409001	196
488503	075357	Spiralmesser	HW 65	1	17,40	20,88	1	17,40	0	407001	127
488543	076156	Falztiefenanschlag	FA-EHL	1	12,50	15,00	1	12,50	0	207001	126
488544	076255	Parallelanschlag	PA-EHL	1	16,10	19,32	1	16,10	0	207001	126
488560	079553	Anschlagreiter	KA-AR	1	34,50	41,40	1	34,50	0	205003	44
488566	076354	Spänefangbeutel	SB-EHL	1	39,90	47,88	1	39,90	0	207001	126
488711	079652	Rollenbock	RB	1	169,60	203,52	1	169,60	0	205003	45
488715	077559	Schleifschuh	SSH-STF-V93/6-W/2	2	16,80	20,16	1	16,80	0	408004	132
488716	077658	Schleifschuh	SSH-STF-V93/6-H/2	2	16,80	20,16	1	16,80	0	408004	132
488717	077757	Tischplatte	TP-STF-DX93	1	13,60	16,32	1	13,60	0	408004	140
488752	081952	Führungsschienen-Adapter	FS-OF 1000	1	37,30	44,76	1	37,30	0	206002	224
488754	085158	Feineinstellung für Führungsanschlag	FE-FS/OF 1000	1	25,40	30,48	1	25,40	0	206002	79
488755	083055	Spannzange	SZ-D 8/OF 1000	1	46,80	56,16	1	46,80	0	206002	86
488760	083154	Spannzange	SZ-D 6/OF 1000	1	46,80	56,16	1	46,80	0	206002	86
488761	083253	Spannzange	SZ-D 6,35/OF 1000	1	46,80	56,16	1	46,80	0	206002	86
488876	675953	Verbindungssystem	VS 600 GE	1	430,00	516,00	1	430,00	0	206001	88
488877	050996	Schwalbenschwanzzinken-Schablone	VS 600 SZ 14	1	83,10	99,72	1	83,10	0	206001	88
488878	676158	Schwalbenschwanzzinken-Schablone	VS 600 SZ 20	1	83,10	99,72	1	83,10	0	206001	88
488879	676257	Fingerzinken-Schablone	VS 600 FZ 6	1	74,40	89,28	1	74,40	0	206001	88
488880	676356	Fingerzinken-Schablone	VS 600 FZ 10	1	74,40	89,28	1	74,40	0	206001	88
488881	676455	Verbindungssystem Dübeleinheit	VS 600 DS 32	1	83,10	99,72	1	83,10	0	206001	88
488899	078150	Umrüst-Set	TP-STF-V93-W	1	19,00	22,80	1	19,00	0	408004	140
489127	083857	Turbofilter	TF-RS 400/25	25	40,40	48,48	1	40,40	0	208002	137
489128	083451	Turbofilter	TF-RS 400/5	5	9,90	11,88	5	49,50	0	208002	137
489129	083550	Turbofilter-Set	TFS-RS 400	1	24,80	29,76	1	24,80	0	208002	137
489229	089354	Laufsohle	TP-OF	1	15,30	18,36	1	15,30	0	206002	80
489252	090251	Schleifschuh	SSH-STF-80x130/12	1	26,90	32,28	1	26,90	0	408004	140
489284	095751	Falzkopf	FK D 50x30	1	122,60	147,12	1	122,60	0	205002	55
489285	095959	Frässpindel	ASL20/OF1010	1	39,50	47,40	1	39,50	0	205008	55
489286	095850	Wendeplatte	WP 30x12x1,5	2	25,00	30,00	1	25,00	0	205008	55
489427	098752	Seitenanschlag	SA-OF 1000	1	43,40	52,08	1	43,40	0	206002	79
489459	103555	Kreissägeblatt	HW 225x2,6x30 TF64	1	179,10	214,92	1	179,10	0	505003	47
489570	104958	Schraubzwinge	FSZ 120	2	39,20	47,04	1	39,20	0	213002	216
489571	105054	Schraubzwinge	FSZ 300	2	48,30	57,96	1	48,30	0	213002	216
489629	021125	Schleifschuh	SSH-115x225/10	1	33,10	39,72	1	33,10	0	408004	140
489630	021132	Schleifschuh	SSH-93x175/8	1	27,90	33,48	1	27,90	0	408004	140
489631	107157	Turbofilter-Set	TFS-ES 150	1	27,00	32,40	1	27,00	0	208001	137
489790	113851	Schnellspanner	FS-RAPID/R	1	46,80	56,16	1	46,80	0	213002	222
490031	116753	Führungsanschlag	FS-PS/PSB 300	1	15,30	18,36	1	15,30	0	203001	22
490085	113950	Bündigfräser	HW D22/8-OFK	1	54,40	65,28	1	54,40	0	406001	113
490090	114056	Fasefräser	HW 45°-OFK 500	1	54,40	65,28	1	54,40	0	406001	113
490091	114155	Fasefräser	HW 30°-OFK 500	1	54,40	65,28	1	54,40	0	406001	113

*SB-verpacktes Zubehör und Verbrauchsmaterial für Lochwand
**im Karton

VPE = Packungsinhalt pro Bestellnummer
VSE = Handels-Versandeinheit pro Bestellnummer

[1] Unverbindliche Preisempfehlung des Herstellers. Preise des Händlers können abweichen.

Preisliste / Numerische Reihenfolge

Bestell-Nr.	EAN-Nr. 4014549...	Bezeichnung	Typ	VPE	PoM € pro VPE [1]	PiM € pro VPE [1]	VSE	PoM € pro VSE [1]	TP	RG	Seite
490092	114254	Abrundfräser	HW R2-OFK 500	1	60,80	72,96	1	60,80	0	406001	113
490093	114353	Abrundfräser	HW R3-OFK 500	1	60,80	72,96	1	60,80	0	406001	113
490094	114452	Abrundfräser	HW R4-OFK 500	1	65,90	79,08	1	65,90	0	406001	113
490095	114551	Abrundfräser	HW R5-OFK 500	1	71,10	85,32	1	71,10	0	406001	113
490096	114650	Abrundfräser	HW R6-OFK 500	1	71,10	85,32	1	71,10	0	406001	113
490118	116852	Kreisschneider	KS-PS/PSB 300	1	27,90	33,48	1	27,90	0	203001	22
490119	116951	Parallelanschlag	PA-PS/PSB 300	1	27,90	33,48	1	27,90	0	203001	22
490120	117057	Splitterschutz	SP-PS/PSB 300/5	5	6,90	8,28	1	6,90	0	203001	23
490121	117156	Splitterschutz	SP-PS/PSB 300/20	20	12,80	15,36	1	12,80	0	203001	23
490131	115251	Frässpindel	ASL20/OF1400-OF2200	1	46,80	56,16	1	46,80	0	205008	55
490160	118054	Interface-Pad	IP-STF-80x133/12-STF/2	2	13,80	16,56	1	13,80	0	408006	142
490161	118153	Flach-Schleifschuh	SSH-STF-LS130-F	1	31,30	37,56	1	31,30	0	408004	142
490162	118252	Falz-Profilschuh	SSH-STF-LS130-90 GR	1	34,00	40,80	1	34,00	0	408004	142
490163	118351	Radius-Profilschuh	SSH-STF-LS130-R6KV	1	34,00	40,80	1	34,00	0	408004	142
490164	118450	Radius-Profilschuh	SSH-STF-LS130-R18KV	1	34,00	40,80	1	34,00	0	408004	142
490165	118559	Radius-Profilschuh	SSH-STF-LS130-R25KV	1	34,00	40,80	1	34,00	0	408004	142
490166	118658	V-Nut-Profilschuh	SSH-STF-LS130-V10	1	34,00	40,80	1	34,00	0	408004	142
490167	118757	Hohlkehl-Profilschuh	SSH-STF-LS130-R15KX	1	34,00	40,80	1	34,00	0	408004	142
490249	115954	Anlaufkugellager	KLS-D 15,8-OFK	1	19,10	22,92	1	19,10	0	406001	113
490250	116050	Anlaufkugellager	KLS-D22-OFK	1	21,60	25,92	1	21,60	0	406001	113
490312	122754	Schiebetisch	CS 70 ST 650	1	471,90	566,28	1	471,90	0	205003	43
490340	122358	Splitterschutz	CS 70 SP /10	10	18,60	22,32	1	18,60	0	205003	45
490514	131954	Schleifteller	ST-STF-D185/16-M8 W	1	63,10	75,72	1	63,10	0	408003	148
490526	065785	Schleifteller	ST-STF-D185/16-M8 SW	1	63,10	75,72	1	63,10	0	408003	148
490565	058459	Bündigfräser	HW/KLS D22/8-OFK	1	68,00	81,60	1	68,00	0	406001	113
490643	064948	Profil-Federfräser	HW S8 D46 x D12-FD	1	185,80	222,96	1	185,80	0	506001	106
490645	064542	Profil-Nutfräser	HW S8 D46 x D12-NT	1	185,80	222,96	1	185,80	0	506001	107
490770	072196	Kopierring	KR D17/VS 600-SZ 14	1	12,50	15,00	1	12,50	0	206001	88
490771	072240	Kopierring	KR D24/VS 600-SZ 20	1	12,50	15,00	1	12,50	0	206001	88
490772	072295	Kopierring	KR D8,5/VS 600-FZ 6	1	12,50	15,00	1	12,50	0	206001	88
490780	071946	Selbstbau-Kit	SSH-STF-LS130 Kit	1	48,60	58,32	1	48,60	0	408004	142
490818	071298	Absaugadapter	AA-BS 75/105	1	17,00	20,40	1	17,00	0	208003	144
490819	071342	Staubsack	AS-BS 75/105	1	33,00	39,60	1	33,00	0	208003	144
490820	071397	Stationäreinrichtung	SE-BS 75/105	2	30,00	36,00	1	30,00	0	208003	144
490823	071540	Schleifunterlage	SU/GG-BS 75	2	15,10	18,12	1	15,10	0	208003	144
490824	071595	Schleifunterlage	SU/KM-BS 75	1	10,60	12,72	1	10,60	0	208003	144
490825	071649	Schleifunterlage	SU/GG-BS 105	2	17,00	20,40	1	17,00	0	208003	144
490826	071694	Schleifunterlage	SU/KM-BS 105	1	12,30	14,76	1	12,30	0	208003	144
490941	000274	Nutfräser	HS S8 D 3/8	1	15,30	18,36	1	15,30	0	506001	92
490942	000335	Nutfräser	HS S8 D 4/15	1	15,30	18,36	1	15,30	0	506001	92
490943	000342	Nutfräser	HS S8 D 5/12	1	15,30	18,36	1	15,30	0	506001	92
490944	000366	Spiralnutfräser	HS Spi S8 D6/16	1	25,00	30,00	1	25,00	0	506001	88
490945	000373	Spiralnutfräser	HS Spi S8 D8/19	1	19,20	23,04	1	19,20	0	506001	92
490946	000380	Spiralnutfräser	HS Spi S8 D10/30	1	28,90	34,68	1	28,90	0	506001	88
490947	000397	Spiralnutfräser	HS Spi S8 D12/20	1	23,70	28,44	1	23,70	0	506001	92
490948	000410	Spiralnutfräser	HS Spi S8 D14/20	1	26,20	31,44	1	26,20	0	506001	92
490949	000427	Spiralnutfräser	HS Spi S8 D16/20	1	28,90	34,68	1	28,90	0	506001	92
490950	000434	Spiralnutfräser	HS Spi S8 D18/25	1	33,30	39,96	1	33,30	0	506001	92
490951	000441	Spiralnutfräser	HS Spi S8 D20/25	1	35,90	43,08	1	35,90	0	506001	92
490952	000465	Nutfräser	HW S8 D3/6	1	30,90	37,08	1	30,90	0	506001	91
490953	000472	Nutfräser	HW S8 D4/10	1	30,90	37,08	1	30,90	0	506001	91
490954	000489	Nutfräser	HW S8 D5/12	1	31,60	37,92	1	31,60	0	506001	91
490955	000496	Nutfräser	HW S8 D6/14	1	32,20	38,64	1	32,20	0	506001	91
490956	000519	Nutfräser	HW S8 D7/17	1	34,00	40,80	1	34,00	0	506001	91
490957	000526	Nutfräser	HW S8 D8/20	1	34,80	41,76	1	34,80	0	506001	91
490958	000533	Nutfräser	HW S8 D9/23	1	29,20	35,04	1	29,20	0	506001	91
490959	000540	Nutfräser	HW S8 D10/20	1	29,50	35,40	1	29,50	0	506001	91
490960	000564	Nutfräser	HW S8 D10/25	1	31,90	38,28	1	31,90	0	506001	91
490961	000571	Nutfräser	HW S8 D11/20	1	32,40	38,88	1	32,40	0	506001	91
490962	000588	Nutfräser	HW S8 D12/20	1	33,30	39,96	1	33,30	0	506001	91
490963	000595	Nutfräser	HW S8 D13/20	1	34,80	41,76	1	34,80	0	506001	91
490964	000618	Nutfräser	HW S8 D14/20	1	35,50	42,60	1	35,50	0	506001	91
490965	000625	Nutfräser	HW S8 D15/20	1	37,80	45,36	1	37,80	0	506001	91
490966	000632	Nutfräser	HW S8 D16/20	1	41,60	49,92	1	41,60	0	506001	91
490967	000649	Nutfräser	HW S8 D16/30	1	42,40	50,88	1	42,40	0	506001	91
490968	000663	Nutfräser	HW S8 D18/20	1	44,20	53,04	1	44,20	0	506001	91
490969	000670	Nutfräser	HW S8 D18/30	1	44,70	53,64	1	44,70	0	506001	91
490970	000687	Nutfräser	HW S8 D19/20	1	45,30	54,36	1	45,30	0	506001	91
490971	000694	Nutfräser	HW S8 D20/20	1	45,50	54,60	1	45,50	0	506001	91
490972	000717	Nutfräser	HW S8 D20/30	1	46,80	56,16	1	46,80	0	506001	91
490973	000724	Nutfräser	HW S8 D22/20	1	48,60	58,32	1	48,60	0	506001	91
490974	000731	Nutfräser	HW S8 D24/20	1	51,50	61,80	1	51,50	0	506001	91
490975	000748	Nutfräser	HW S8 D25/20	1	57,10	68,52	1	57,10	0	506001	91
490976	000762	Nutfräser	HW S8 D30/20	1	63,50	76,20	1	63,50	0	506001	91
490977	000779	Spiralnutfräser	HW Spi S8 D4/10	1	48,70	58,44	1	48,70	0	506001	92
490978	000786	Spiralnutfräser	HW Spi S8 D6/21	1	51,30	61,56	1	51,30	0	506001	88
490979	000793	Spiralnutfräser	HW Spi S8 D8/25	1	54,30	65,16	1	54,30	0	506001	92
490980	000816	Spiralnutfräser	HW Spi S8 D10/30	1	63,50	76,20	1	63,50	0	506001	88
490981	000823	Wasserrinnenfräser	HW S8 R5	1	67,20	80,64	1	67,20	0	506001	99
490982	000830	Wasserrinnenfräser	HW S8 R6,4 KL	1	80,20	96,24	1	80,20	0	506001	99
490983	000847	Hohlkehlfräser	HW S8 R4	1	30,10	36,12	1	30,10	0	506001	98
490984	000861	Hohlkehlfräser	HW S8 R6,35	1	34,00	40,80	1	34,00	0	506001	98
490985	000878	Hohlkehlfräser	HW S8 R8	1	37,80	45,36	1	37,80	0	506001	98

*SB-verpacktes Zubehör und Verbrauchsmaterial für Lochwand
**im Karton

VPE = Packungsinhalt pro Bestellnummer
VSE = Handels-Versandeinheit pro Bestellnummer

[1] Unverbindliche Preisempfehlung des Herstellers. Preise des Händlers können abweichen.

Preisliste / Numerische Reihenfolge

Bestell-Nr.	EAN-Nr. 4014549...	Bezeichnung	Typ	VPE	PoM € pro VPE [1]	PiM € pro VPE [1]	VSE	PoM € pro VSE [1]	TP	RG	Seite
490986	000885	Hohlkehlfräser	HW S8 R9,7	1	41,00	49,20	1	41,00	0	506001	98
490987	000892	Hohlkehlfräser	HW S8 R12,7	1	46,00	55,20	1	46,00	0	506001	98
490990	000922	Grat-/Zinkenfräser	HW S8 D14,3/13,5/15°	1	44,10	52,92	1	44,10	0	506001	102
490991	000939	Grat-/Zinkenfräser	HS S8 D13,8/13,5/15°	1	21,60	25,92	1	21,60	0	506001	102
490992	000946	Grat-/Zinkenfräser	HW S8 D13,8/13,5/15°	1	37,80	45,36	1	37,80	0	506001	102
490993	000960	Grat-/Zinkenfräser	HW S8 D16/13,5/15°	1	45,50	54,60	1	45,50	0	506001	102
490995	000977	Grat-/Zinkenfräser	HS S8 D20/17/15°	1	32,40	38,88	1	32,40	0	506001	102
490996	000984	Grat-/Zinkenfräser	HW S8 D20/17/15°	1	42,80	51,36	1	42,80	0	506001	102
490997	000991	V-Nutfräser	HS S8 D11/9,5/60°	1	14,70	17,64	1	14,70	0	506001	104
490998	001011	V-Nutfräser	HS S8 D14/7/90°	1	15,80	18,96	1	15,80	0	506001	104
490999	001028	V-Nutfräser	HW S8 D14/7/90°	1	34,00	40,80	1	34,00	0	506001	104
491000	001035	Gipskartonfräser	HW S8 D12,5/45°	1	45,50	54,60	1	45,50	0	506001	104
491001	001042	Gipskartonfräser	HW S8 D32/90°	1	59,60	71,52	1	59,60	0	506001	104
491002	001066	Schriftenfräser	HS S8 D11/60°	1	36,50	43,80	1	36,50	0	506001	103
491003	001073	Schriftenfräser	HW S8 D11/60°	1	45,50	54,60	1	45,50	0	506001	103
491004	001080	Viertelstabfräser	HW S8 D17/R3	1	48,70	58,44	1	48,70	0	506001	96
491007	001127	Viertelstabfräser	HW S8 D23/R6	1	54,30	65,16	1	54,30	0	506001	96
491009	001141	Abrundfräser	HW S8 D16,7/R2 KL	1	52,50	63,00	1	52,50	0	506001	95
491010	001165	Abrundfräser	HW S8 D19,1/R3 KL	1	53,20	63,84	1	53,20	0	506001	95
491011	001172	Abrundfräser	HW S8 D20,7/R4 KL	1	53,80	64,56	1	53,80	0	506001	95
491012	001189	Abrundfräser	HW S8 D22,7/R5 KL	1	54,30	65,16	1	54,30	0	506001	95
491013	001196	Abrundfräser	HW S8 D25,5/R6,35 KL	1	55,70	66,84	1	55,70	0	506001	95
491014	001219	Abrundfräser	HW S8 D28,7/R8 KL	1	57,80	69,36	1	57,80	0	506001	95
491015	001226	Abrundfräser	HW S8 D31,7/R9,5 KL	1	60,00	72,00	1	60,00	0	506001	95
491016	001233	Abrundfräser	HW S8 D38,1/R12,7 KL	1	66,10	79,32	1	66,10	0	506001	95
491017	001240	Abrundfräser	HW S8 D42,7/R15 KL	1	69,90	83,88	1	69,90	0	506001	95
491018	001264	Hohlkehlfräser	HW S8 D25,5/R6,35 KL	1	46,80	56,16	1	46,80	0	506001	98
491020	001288	Hohlkehlfräser	HW S8 D31,7/R9,5 KL	1	53,20	63,84	1	53,20	0	506001	98
491021	001295	Hohlkehlfräser	HW S8 D38,1/R12,7 KL	1	61,00	73,20	1	61,00	0	506001	98
491022	001318	Falzfräser	HW S8 D31,7/NL 12,7	1	48,70	58,44	1	48,70	0	506001	101
491025	001349	Fasefräser	HW S8 D36/45°	1	50,60	60,72	1	50,60	0	506001	96
491026	001363	Fase-Bündigfräser	HW S8 D24/0° +45°	1	39,70	47,64	1	39,70	0	506001	101
491027	001370	Bündigfräser	HW S8 D12,7/NL25	1	50,60	60,72	1	50,60	0	506001	99
491028	001387	Bündigfräser	HW S8 D19/NL25	1	53,20	63,84	1	53,20	0	506001	100
491029	001394	Doppelradienfräser	HW S8 D31,7/R4/R4	1	60,00	72,00	1	60,00	0	506001	106
491030	001417	Doppelradienfräser	HW S8 D38,1/R6,35/R6,35	1	68,40	82,08	1	68,40	0	506001	106
491031	001424	Multiprofilfräser	HW S8 D36,7/R6/R6	1	73,70	88,44	1	73,70	0	506001	106
491033	001448	Griffleistenfräser	HW S8 R16/NL32	1	80,20	96,24	1	80,20	0	506001	103
491034	001462	Verleimfräser	HW S8 D34/NL32	1	85,30	102,36	1	85,30	0	506001	103
491035	001479	T-Nutfräser	HW S8 D10,5/NL13	1	34,00	40,80	1	34,00	0	506001	106
491036	001486	Aluminiumfräser	HS S8 D5/NL23	1	15,80	18,96	1	15,80	0	506001	108
491037	001493	Bohrfräser	HW S8 D8/19	1	27,40	32,88	1	27,40	0	506001	101
491038	001516	Scheibennutfräser	HW D40x1,5	1	19,70	23,64	1	19,70	0	506001	105
491040	001530	Scheibennutfräser	HW D40x2	1	20,90	25,08	1	20,90	0	506001	105
491050	008058	Kreissägeblatt	HW 216x2,3x30 W48	1	118,00	141,60	1	118,00	0	505002	53
491051	008041	Kreissägeblatt	HW 216x2,3x30 W60	1	172,80	207,36	1	172,80	0	505002	52
491053	007693	Präzisionsschmiege	SM-SYM 70	1	30,70	36,84	1	30,70	0	205004	52
491054	007686	Tischeinlage	TE-SYM 70	3	21,50	25,80	1	21,50	0	205004	52
491056	001578	Scheibennutfräser	HW D40x2,5	1	21,30	25,56	1	21,30	0	506001	105
491057	001585	Scheibennutfräser	HW D40x3	1	22,10	26,52	1	22,10	0	506001	105
491058	001592	Scheibennutfräser	HW D40x3,5	1	22,40	26,88	1	22,40	0	506001	105
491059	001615	Scheibennutfräser	HW D40x4	1	22,90	27,48	1	22,90	0	506001	105
491060	001622	Scheibennutfräser	HW D40x5	1	23,60	28,32	1	23,60	0	506001	105
491064	001660	Durchgangsbohrer	HW S8 D5/30	1	29,40	35,28	1	29,40	0	506001	105
491065	001677	Dübelbohrer	HW D3/16	1	35,90	43,08	1	35,90	0	506001	105
491066	001684	Dübelbohrer	HW S8 D5/30 Z	1	24,30	29,16	1	24,30	0	506001	105
491067	001691	Dübelbohrer	HW S8 D6/30 Z	1	25,00	30,00	1	25,00	0	506001	105
491068	001714	Dübelbohrer	HW S8 D8/30 Z	1	26,20	31,44	1	26,20	0	506001	105
491069	001721	Dübelbohrer	HW S8 D10/30 Z	1	28,90	34,68	1	28,90	0	506001	105
491070	001738	Beschlagbohrer	HW S8 D15	1	45,50	54,60	1	45,50	0	506001	105
491072	001769	Beschlagbohrer	HW S8 D20	1	53,20	63,84	1	53,20	0	506001	105
491073	001776	Beschlagbohrer	HW S8 D25	1	60,60	72,72	1	60,60	0	506001	105
491075	001790	Beschlagbohrer	HW S8 D30	1	66,00	79,20	1	66,00	0	506001	105
491076	001813	Beschlagbohrer	HW S8 D34	1	67,10	80,52	1	67,10	0	506001	105
491077	001820	Beschlagbohrer	HW S8 D35	1	67,90	81,48	1	67,90	0	506001	105
491078	075395	Nutfräser-Wendeplatten	HW S8 D8/20 WP Z1	1	98,30	117,96	1	98,30	0	506001	92
491079	075449	Nutfräser-Wendeplatten	HW S8 D10/25 WP Z1	1	99,60	119,52	1	99,60	0	506001	92
491080	075494	Nutfräser-Wendeplatten	HW S8 D12/30 WP Z1	1	102,50	123,00	1	102,50	0	506001	92
491082	075593	Bündigfräser-Wendeplatten	HW S8 D19/20WM Z2	1	104,90	125,88	1	104,90	0	506001	100
491085	075692	Falzfräser-Wendeplatten	HW S8 D38/12	1	98,30	117,96	1	98,30	0	506001	102
491086	075746	Nutfräser	HW S12 D10/35	1	56,50	67,80	1	56,50	0	506001	91
491087	075791	Nutfräser	HW S12 D12/40	1	58,90	70,68	1	58,90	0	506001	91
491088	075845	Nutfräser	HW S12 D14/40	1	69,70	83,64	1	69,70	0	506001	91
491089	075890	Nutfräser	HW S12 D14/50	1	89,20	107,04	1	89,20	0	506001	91
491090	075944	Nutfräser	HW S12 D16/45	1	72,00	86,40	1	72,00	0	506001	91
491091	075999	Nutfräser	HW S12 D16/60	1	91,70	110,04	1	91,70	0	506001	91
491092	076040	Nutfräser	HW S12 D18/45	1	77,20	92,64	1	77,20	0	506001	91
491093	076095	Nutfräser	HW S12 D20/45	1	81,20	97,44	1	81,20	0	506001	91
491094	076149	Nutfräser	HW S12 D22/45	1	87,20	104,64	1	87,20	0	506001	91
491095	076194	Nutfräser	HW S12 D24/45	1	91,70	110,04	1	91,70	0	506001	91
491096	076248	Nutfräser	HW S12 D30/35	1	122,70	147,24	1	122,70	0	506001	91
491101	076491	Fasefräser	HW S12 D44/30/30°	1	78,60	94,32	1	78,60	0	506001	97
491102	076545	Fasefräser	HW S12 D55/20/45°	1	87,20	104,64	1	87,20	0	506001	97

*SB-verpacktes Zubehör und Verbrauchsmaterial für Lochwand
**im Karton

VPE = Packungsinhalt pro Bestellnummer
VSE = Handels-Versandeinheit pro Bestellnummer

[1] Unverbindliche Preisempfehlung des Herstellers. Preise des Händlers können abweichen.

Preisliste / Numerische Reihenfolge

Bestell-Nr.	EAN-Nr. 4014549...	Bezeichnung	Typ	VPE	PoM € pro VPE [1]	PiM € pro VPE [1]	VSE	PoM € pro VSE [1]	TP	RG	Seite
491104	076644	Hohlkehlfräser	HW S12 D30/20/R15	1	82,70	99,24	1	82,70	0	506001	98
491105	076699	Hohlkehlfräser	HW S12 D40/25/R20	1	98,30	117,96	1	98,30	0	506001	98
491107	076798	Abrundfräser	HW S12 D63/32/R25	1	128,70	154,44	1	128,70	0	506001	95
491110	076897	Nutfräser-Wendeplatten	HW S12 D14/45 WM	1	196,10	235,32	1	196,10	0	506002	108
491120	077399	Bündigfräser-Wendeplatten	HW S12 D21/30WM	1	135,90	163,08	1	135,90	0	506002	109
491129	000281	Konterprofilfräser Nut	HW S8 D43/21 A/KL	1	109,80	131,76	1	109,80	0	506001	107
491130	000311	Konterprofilfräser Feder	HW S8 D43/21 A/KL	1	109,80	131,76	1	109,80	0	506001	107
491132	075197	Fasefräser	HW S8 D25,7/25,7/15°	1	54,30	65,16	1	54,30	0	506001	96
491133	075241	Fasefräser	HW S8 D38,5/23/30°	1	63,50	76,20	1	63,50	0	506001	96
491135	077498	Abrund-/Fasefräser	HW S8 D23,1/R6/30°	1	80,20	96,24	1	80,20	0	506001	96
491137	077597	Profilfräser	HW S8 D42/13/R6+12	1	75,10	90,12	1	75,10	0	506001	108
491138	077641	Abplattfräser	HW D42,7/13/R6	1	72,40	86,88	1	72,40	0	506001	107
491139	077696	Halbstabfräser	HW S8 D30/28	1	76,20	91,44	1	76,20	0	506001	96
491140	077740	Griffleistenfräser	HW S8 D22/16/R2,5+6	1	75,50	90,60	1	75,50	0	506001	103
491152	075296	Schablonenset	VS 600 SZO 14	1	143,00	171,60	1	143,00	0	206001	88
491153	075340	Schablonenset	VS 600 SZO 20	1	143,00	171,60	1	143,00	0	206001	88
491164	000014	Grat-/Zinkenfräser	HW S8 D14,3/16/10°	1	39,40	47,28	1	39,40	0	506001	102
491165	000021	Grat-/Zinkenfräser	HW S8 D20/26/10°	1	45,80	54,96	1	45,80	0	506001	102
491197	000090	Radius-Profilschuh	SSH-STF-LS130-R10KV	1	34,00	40,80	1	34,00	0	408004	142
491198	000137	Hohlkehl-Profilschuh	SSH-STF-LS130-R5KX	1	34,00	40,80	1	34,00	0	408004	142
491382	010532	Anlaufkugellager	D9,53 (2x)	2	24,50	29,40	1	24,50	0	506004	95
491383	010525	Anlaufkugellager	D12,7 (2x)	2	13,70	16,44	1	13,70	0	506004	100
491384	010686	Anlaufkugellager	D16 (2x)	2	23,50	28,20	1	23,50	0	506004	105
491385	010716	Anlaufkugellager	D19 (2x)	2	19,50	23,40	1	19,50	0	506004	101
491386	010594	Wendeplatten-Set	HW-WP 20x4,1x1,1 (4x)	1	46,80	56,16	1	46,80	0	506003	93
491387	010617	Wendeplatten-Set	HW-WP 25x5,5x1,1 (4x)	1	49,30	59,16	1	49,30	0	506003	93
491388	010624	Wendeplatten-Set	HW-WP 30x5,5x1,1 (4x)	1	51,80	62,16	1	51,80	0	506003	93
491389	010587	Wendeplatte	HM-WP 50x5,5x1,1 (4x)	1	89,10	106,92	1	89,10	0	506003	108
491390	010631	Wendeplatten-Set	HW-WP 7,6x12x1,5 (4x)	1	42,80	51,36	1	42,80	0	506003	93
491391	010563	Wendeplatte	HW-WP 12x12x1,5 (4x)	1	38,80	46,56	1	38,80	0	506003	100
491392	010570	Wendeplatte	HW-WP 20x12x1,5 (4x)	1	38,80	46,56	1	38,80	0	506003	101
491393	010822	Wendeplatte	HW-WP 30x12x1,5 (4x)	1	63,50	76,20	1	63,50	0	506003	109
491396	010693	Anlaufkugellager	D19 (2x)	2	21,00	25,20	1	21,00	0	506004	100
491397	010730	Anlaufkugellager	D28 (2x)	2	25,60	30,72	1	25,60	0	506004	105
491398	010747	Anlaufkugellager	D12,7	1	18,20	21,84	1	18,20	0	506004	111
491406	010815	Anlaufkugellager Set	D9,5/12,7/16/19/22	1	55,30	66,36	1	55,30	0	506004	101
491408	010761	Anlaufkugellager	D21-15,88 (2x)	2	48,30	57,96	1	48,30	0	506004	109
491427	014042	Frästisch	FT 0°	1	104,20	125,04	1	104,20	0	206010	112
491443	008447	V-Nutfräser	HW S8 D18-135°/Alu	1	63,50	76,20	1	63,50	0	506003	111
491444	008430	V-Nutfräser	HW S8 D18-90°/Alu	1	63,50	76,20	1	63,50	0	506003	111
491469	013588	Parallelanschlag	PA-TS 55	1	48,10	57,72	1	48,10	0	202001	27
491470	011430	V-Nutfräser	HW 118x14-90°/Alu	1	373,60	448,32	1	373,60	0	406002	118
491471	011423	V-Nutfräser	HW 118x18-135°/Alu	1	422,30	506,76	1	422,30	0	406002	118
491473	013571	Splitterschutz	SP-TS 55/5	5	14,40	17,28	1	14,40	0	202001	27
491498	015834	Führungsschiene	FS 1400/2	1	94,70	113,64	1	94,70	0	213001	221
491499	015810	Führungsschiene	FS 800/2	1	63,40	76,08	1	63,40	0	213001	221
491500	015889	Führungsschiene	FS 5000/2	1	479,80	575,76	1	479,80	0	213001	221
491501	015872	Führungsschiene	FS 3000/2	1	291,40	349,68	1	291,40	0	213001	221
491502	015865	Führungsschiene	FS 2400/2	1	233,20	279,84	1	233,20	0	213001	221
491503	015841	Führungsschiene	FS 1900/2	1	162,50	195,00	1	162,50	0	213001	221
491504	015827	Führungsschiene	FS 1080/2	1	80,10	96,12	1	80,10	0	213001	221
491522	012741	SORTAINER	SYS 3-SORT/4	1	134,10	160,92	1	134,10	0	214002	209
491533	010419	Fasefräser	HW 60°-OFK 500	1	54,40	65,28	1	54,40	0	406001	113
491538	012994	Tastrolle	A3	1	36,70	44,04	1	36,70	0	206009	117
491539	013014	Tastrolle	A4	1	36,70	44,04	1	36,70	0	206009	117
491540	013021	Tastrolle	A6	1	36,70	44,04	1	36,70	0	206009	117
491542	012949	Tastrolle	D2	1	36,70	44,04	1	36,70	0	206009	117
491543	012963	Tastrolle	D3	1	36,70	44,04	1	36,70	0	206009	117
491544	012970	Tastrolle	D4	1	36,70	44,04	1	36,70	0	206009	117
491545	012987	Tastrolle	D6	1	36,70	44,04	1	36,70	0	206009	117
491582	013557	Rückschlagstopp	FS-RSP	1	16,80	20,16	1	16,80	0	202001	222
491588	013564	Kombischmiege	FS-KS	1	95,10	114,12	1	95,10	0	213004	222
491594	012543	Hebelzwinge	FS-HZ 160	1	53,90	64,68	1	53,90	0	213002	216
491622	015797	Führungsschiene	FS 2424/2-LR 32	1	283,10	339,72	1	283,10	0	206003	222
491647	012666	Nutfräser	HW S8 D8/30	1	39,80	47,76	1	39,80	0	506001	91
491648	012673	Nutfräser	HW S8 D10/30	1	34,50	41,40	1	34,50	0	506001	91
491649	012680	Nutfräser	HW S8 D12/30	1	36,50	43,80	1	36,50	0	506001	91
491666	013113	Bündigfräser	HW D 19/16 S8 OFK 700	1	42,40	50,88	1	42,40	0	406001	113
491712	013632	Anschlagreiter	WA-AR	1	34,50	41,40	1	34,50	0	205003	44
491741	014776	Gleitbelag	FS-GB 10M	1	35,30	42,36	1	35,30	0	413001	224
491750	013892	Abdeckung	ABSA-TS 55	1	47,60	57,12	1	47,60	0	202001	27
491794	018071	Ersatzbohrer	HW D 5 F.BTA	1	29,80	35,76	1	29,80	0	401004	12
491861	017197	Lamellenschleifschuh	SSH-STF-LS130-LL195	1	19,60	23,52	1	19,60	0	408004	142
491886	015414	Zusatzanschlag	ZA-SYM 70 E	2	47,70	57,24	1	47,70	0	205004	52
491921	016992	Systainer-Port	SYS-PORT 500/2	1	445,80	534,96	1	445,80	0	214005	213
491922	017012	Systainer-Port	SYS-PORT 1000/2	1	599,60	719,52	1	599,60	0	214005	213
491923	017029	Teleskop-Vollauszug	SYS-PORT/TA	1	110,40	132,48	1	110,40	0	214005	213
491932	017869	Rollensatz	SYS-PORT R/2	1	79,40	95,28	1	79,40	0	214005	213
491937	017395	Führungsschiene	FS 2700/2	1	271,40	325,68	1	271,40	0	213001	221
491952	017593	Kreissägeblatt	HW 160x2,2x20 W48	1	81,10	97,32	1	81,10	0	502001	32
491984	017678	SORTAINER	SYS 3-SORT/6	1	149,30	179,16	1	149,30	0	214002	209
491985	017692	SORTAINER	SYS 3-SORT/9	1	149,30	179,16	1	149,30	0	214002	209
491986	017685	SORTAINER	SYS 3-SORT/12	1	149,30	179,16	1	149,30	0	214002	209

*SB-verpacktes Zubehör und Verbrauchsmaterial für Lochwand
**im Karton

VPE = Packungsinhalt pro Bestellnummer
VSE = Handels-Versandeinheit pro Bestellnummer

[1] Unverbindliche Preisempfehlung des Herstellers. Preise des Händlers können abweichen.

Preisliste / Numerische Reihenfolge

Bestell-Nr.	EAN-Nr. 4014549...	Bezeichnung	Typ	VPE	PoM € pro VPE [1]	PiM € pro VPE [1]	VSE	PoM € pro VSE [1]	TP	RG	Seite
492048	033616	Kreissägeblatt	HW 190x2,6 FF W32	1	81,30	97,56	1	81,30	0	505002	46
492049	033623	Kreissägeblatt	HW 190x2,6 FF PW16	1	72,90	87,48	1	72,90	0	505002	46
492050	033586	Kreissägeblatt	HW 190x2,4 FF W48	1	97,30	116,76	1	97,30	0	505002	46
492051	033593	Kreissägeblatt	HW 190x2,6 FF TF58	1	154,50	185,40	1	154,50	0	505003	46
492052	033630	Kreissägeblatt	HW 190x2,6 FF TF54	1	154,50	185,40	1	154,50	0	505003	47
492090	031582	Tischverbreiterung	VB	1	285,90	343,08	1	285,90	0	205003	43
492092	031575	Tischverlängerung	VL	1	222,50	267,00	1	222,50	0	205003	43
492100	031599	Schiebetisch	ST	1	317,70	381,24	1	317,70	0	205003	43
492125	040324	Schleifteller	ST-STF D125/8 FX-W-HT	1	42,40	50,88	1	42,40	0	408003	133
492126	040331	Schleifteller	ST-STF D125/8 FX-SW	1	42,40	50,88	1	42,40	0	408003	133
492127	040317	Schleifteller	ST-STF D125/8 FX-H-HT	1	42,40	50,88	1	42,40	0	408003	133
492128	040348	Polierteller	PT-STF-D125 FX-RO125	1	24,80	29,76	1	24,80	0	408002	169
492135	034323	Werkzeugfutter	WH-CE CENTROTEC	1	24,50	29,40	1	24,50	0	201004	7
492179	032992	Kopierring	KR-D 8,5/OF 1400	1	18,90	22,68	1	18,90	0	206002	83
492180	033012	Kopierring	KR-D 13,8/OF 1400	1	18,90	22,68	1	18,90	0	206002	83
492181	033029	Kopierring	KR-D 17,0/OF 1400	1	18,90	22,68	1	18,90	0	206002	83
492182	033036	Kopierring	KR-D 24,0/OF 1400	1	18,90	22,68	1	18,90	0	206002	83
492183	032947	Kopierring	KR-D 24,0/OF 1400	1	18,90	22,68	1	18,90	0	206002	83
492184	032961	Kopierring	KR-D 27,0/OF 1400	1	18,90	22,68	1	18,90	0	206002	83
492185	032978	Kopierring	KR-D 30,0/OF 1400	1	18,90	22,68	1	18,90	0	206002	83
492186	032985	Kopierring	KR-D 40,0/OF 1400	1	18,90	22,68	1	18,90	0	206002	83
492187	021316	Zentrierdorn	ZD-OF/D 6,35+8	1	23,70	28,44	1	23,70	0	206002	82
492228	033982	Sägeblattgarage	SGA	1	46,60	55,92	1	46,60	0	205007	45
492241	032466	Splitterschutz	CS 50 SP/10	10	18,60	22,32	1	18,60	0	205003	45
492242	022870	Auflage	AF	1	95,50	114,60	1	95,50	0	205003	43
492243	034026	Parallelanschlag	PA-TS 75	1	55,00	66,00	1	55,00	0	202001	28
492271	044285	Interface-Pad	IP-STF-D120/8-J	1	10,90	13,08	1	10,90	0	408006	133
492280	040393	Schleifteller	ST-STF 125/8-M4-J W-HT	1	51,50	61,80	1	51,50	0	408003	135
492282	040416	Schleifteller	ST-STF 125/8-M4-J SW	1	51,50	61,80	1	51,50	0	408003	135
492284	040362	Schleifteller	ST-STF 125/8-M8-J H	1	52,90	63,48	1	52,90	0	408003	135
492286	040379	Schleifteller	ST-STF 125/8-M8-J W-HT	1	52,90	63,48	1	52,90	0	408003	135
492288	040386	Schleifteller	ST-STF 125/8-M8-J SW	1	52,90	63,48	1	52,90	0	408003	135
492368	022467	Schleifscheibe	STF D150/0 S400 PL2/15	15	49,70	59,64	1	49,70	0	508005	158
492369	022474	Schleifscheibe	STF D150/0 S500 PL2/15	15	49,70	59,64	1	49,70	0	508005	158
492370	022481	Schleifscheibe	STF D150/0 S1000 PL2/15	15	49,70	59,64	1	49,70	0	508005	158
492371	022498	Schleifscheibe	STF D150/0 S2000 PL2/15	15	50,40	60,48	1	50,40	0	508005	158
492372	022511	Schleifscheibe	STF D150/0 S4000 PL2/15	15	50,40	60,48	1	50,40	0	508005	158
492373	022528	Schleifscheibe	STF D125/0 S400 PL2/15	15	42,10	50,52	1	42,10	0	508005	155
492374	022535	Schleifscheibe	STF D125/0 S500 PL2/15	15	42,10	50,52	1	42,10	0	508005	155
492375	022542	Schleifscheibe	STF D125/0 S1000 PL2/15	15	42,10	50,52	1	42,10	0	508005	155
492376	022566	Schleifscheibe	STF D125/0 S2000 PL2/15	15	43,30	51,96	1	43,30	0	508005	155
492377	022573	Schleifscheibe	STF D125/0 S4000 PL2/15	15	43,30	51,96	1	43,30	0	508005	155
492391	032220	Fugendüse	D 36 FD-210	1	6,90	8,28	1	6,90	0	309001	183
492392	032237	Düsen-Reinigungsset	D 27 / D 36 D-RS	1	15,20	18,24	1	15,20	0	309002	181
492452	035290	Absaugarm	CT-ASA	1	300,80	360,96	1	300,80	0	209003	181
492512	033845	Holzspiralbohrer	D 3 CE/W	1	10,10	12,12	1	10,10	0	401002	11
492513	034125	Holzspiralbohrer	D 4 CE/W	1	10,10	12,12	1	10,10	0	401002	11
492514	034132	Holzspiralbohrer	D 5 CE/W	1	10,40	12,48	1	10,40	0	401002	11
492515	034149	Holzspiralbohrer	D 6 CE/W	1	10,90	13,08	1	10,90	0	401002	11
492516	034163	Holzspiralbohrer	D 7 CE/W	1	11,10	13,32	1	11,10	0	401002	11
492517	034170	Holzspiralbohrer	D 8 CE/W	1	13,50	16,20	1	13,50	0	401002	11
492518	034187	Holzspiralbohrer	D 10 CE/W	1	15,80	18,96	1	15,80	0	401002	11
492520	034385	Querlochsenker	QLS D 2- 8 CE	1	30,90	37,08	1	30,90	0	401003	12
492521	034392	Querlochsenker	QLS D 5-15 CE	1	38,00	45,60	1	38,00	0	401003	12
492522	034330	Bohrer mit Tiefenanschlag	BTA HW D 5 CE	1	44,40	53,28	1	44,40	0	401002	12
492523	034347	Bohrsenker	BSTA HS D 3,5 CE	1	58,10	69,72	1	58,10	0	401003	13
492524	034361	Bohrsenker	BSTA HS D 4,5 CE	1	61,20	73,44	1	61,20	0	401003	13
492525	034118	Zentrierbohrer	ZB HS D 5 EURO CE	1	58,10	69,72	1	58,10	0	401002	13
492526	034378	Hakendreher	HD D 18 CE	1	12,10	14,52	1	12,10	0	401003	13
492540	034668	Magnet-Bithalter	BV 150 CE	1	24,90	29,88	1	24,90	0	401003	18
492574	033043	Laufsohle	LA-OF 1400	1	31,00	37,20	1	31,00	0	206002	80
492585	033111	Absaughaube	AH-OF 1400	1	40,00	48,00	1	40,00	0	206002	80
492601	033128	Führungsanschlag	FS-OF 1400	1	63,30	75,96	1	63,30	0	206002	224
492610	033999	Frässchablone	MFS 400	1	255,90	307,08	1	255,90	0	206005	87
492611	034019	Frässchablone	MFS 700	1	400,40	480,48	1	400,40	0	206005	87
492616	050040	Adapter	DOSH-FSAD	1	21,50	25,80	1	21,50	0	297002	222
492617	049723	Doppelsaugheber	GECKO DOSH	1	66,60	79,92	1	66,60	0	297002	222
492636	038048	Seitenanschlag	SA-OF 1400	1	47,80	57,36	1	47,80	0	206002	79
492656	035689	Schrupp-Schlicht-Fräser	HW Spi D12/42 LD ss S12	1	138,50	166,20	1	138,50	0	506002	109
492661	035740	Bündigfräser	HW D19/25 ss S12	1	83,40	100,08	1	83,40	0	506002	109
492671	035870	Beckenfräser	HW R6.35/25/6° ss S12	1	123,30	147,96	1	123,30	0	506002	110
492701	036273	Planfräser	HW D 52/R1ss S12	1	93,30	111,96	1	93,30	0	506002	111
492709	036365	Gehrungsverleimfräser	HW D 64/27 S12	1	149,70	179,64	1	149,70	0	506001	103
492710	036372	Abrundfräser	HW R16/D64/26 S12	1	137,10	164,52	1	137,10	0	506001	94
492711	036389	Profilfräser	HW R20.5/16/D32/57 S12	1	129,80	155,76	1	129,80	0	506001	94
492712	036396	Abplattfräser	HW D68/14/R35 S12	1	143,40	172,08	1	143,40	0	506001	108
492713	036419	Stufenfräser	HW D16,3/12,3/9,3 S12	1	94,50	113,40	1	94,50	0	506001	94
492714	036426	Stufenfräser	HW D20,3/12,3/9,3 S12	1	99,50	119,40	1	99,50	0	506001	94
492715	036433	Nutfräser-Wendeplatten	HW D14/30 S8	1	115,80	138,96	1	115,80	0	506001	92
492716	036440	Nutfräser-Wendeplatten	HW D16/30 S8	1	113,10	135,72	1	113,10	0	506001	92
492717	036464	Nutfräser-Wendeplatten	HW D18/30 S8	1	119,40	143,28	1	119,40	0	506001	92
492722	034873	Verlängerungsprofil	MFS-VP 200	2	95,20	114,24	1	95,20	0	206005	87
492723	034880	Verlängerungsprofil	MFS-VP 400	2	111,40	133,68	1	111,40	0	206005	87

*SB-verpacktes Zubehör und Verbrauchsmaterial für Lochwand
**im Karton

VPE = Packungsinhalt pro Bestellnummer
VSE = Handels-Versandeinheit pro Bestellnummer

[1] Unverbindliche Preisempfehlung des Herstellers. Preise des Händlers können abweichen.

Preisliste / Numerische Reihenfolge

Bestell-Nr.	EAN-Nr. 4014549...	Bezeichnung	Typ	VPE	PoM € pro VPE [1]	PiM € pro VPE [1]	VSE	PoM € pro VSE [1]	TP	RG	Seite
492724	034897	Verlängerungsprofil	MFS-VP 700	2	196,60	235,92	1	196,60	0	206005	87
492725	034910	Verlängerungsprofil	MFS-VP 1000	2	233,70	280,44	1	233,70	0	206005	87
492726	034927	Verlängerungsprofil	MFS-VP 2000	2	290,00	348,00	1	290,00	0	206005	87
492730	034842	Staubbeutel	STB-TURBO 10X	1	29,80	35,76	1	29,80	0	410001	228
492731	034866	Hauptfilter	HF-TURBO	1	197,50	237,00	1	197,50	0	210001	228
492732	038147	Spanfänger	KSF-OF 1400	1	19,60	23,52	1	19,60	0	206002	80
493047	043912	Verbindungsmuffe	D 50/D 50 VM-AS	1	19,00	22,80	1	19,00	0	309001	188
493055	039977	Anlaufkugellager	D19	1	23,10	27,72	1	23,10	0	506004	110
493056	046074	Anlaufkugellager	D22/11°	1	26,40	31,68	1	26,40	0	506004	110
493057	046081	Anlaufkugellager	D18,5/15°	1	25,50	30,60	1	25,50	0	506004	110
493061	046128	Anlaufkugellager	D21,1/6°	1	25,40	30,48	1	25,40	0	506004	110
493062	046135	Anlaufkugellager	D16	1	22,90	27,48	1	22,90	0	506004	111
493063	046142	Anlaufkugellager	D28	1	30,10	36,12	1	30,10	0	506004	109
493078	045015	Polierfilz	PF-STF-D125x6-H/5	5	29,90	35,88	1	29,90	0	508009	171
493124	040829	Schleifscheibe	STF D125/8 P24 SA/25	25	41,30	49,56	1	41,30	0	508004	155
493125	040836	Schleifscheibe	STF D125/8 P36 SA/25	25	41,30	49,56	1	41,30	0	508004	155
493126	040843	Schleifscheibe	STF D125/8 P50 SA/25	25	35,30	42,36	1	35,30	0	508004	155
493127	040867	Schleifscheibe	STF D125/8 P80 SA/25	25	35,30	42,36	1	35,30	0	508004	155
493140	044995	Schleifschuh	SSH-STF-80x400/17	1	69,60	83,52	1	69,60	0	408004	148
493180	045077	Spanfänger	KSF-OF 1010	1	19,80	23,76	1	19,80	0	206002	80
493196	044988	Kreissägeblatt	HW 210x2,6x30 PW16	1	81,20	97,44	1	81,20	0	502001	31
493197	044971	Kreissägeblatt	HW 210x2,6x30 W18	1	64,10	76,92	1	64,10	0	502001	31
493198	044964	Kreissägeblatt	HW 210x2,4x30 W36	1	83,70	100,44	1	83,70	0	502001	32
493199	044957	Kreissägeblatt	HW 210x2,4x30 W52	1	113,50	136,20	1	113,50	0	502001	32
493200	044940	Kreissägeblatt	HW 210x2,4x30 TF60	1	182,60	219,12	1	182,60	0	502002	33
493201	044933	Kreissägeblatt	HW 210x2,4x30 TF72	1	182,60	219,12	1	182,60	0	502002	33
493233	045183	Laufsohle	LAS-OF 1400	1	112,20	134,64	1	112,20	0	206002	80
493296	058923	DOMINO Dübel Buche	D 5x30/1800 BU	1800	83,00	99,60	1	83,00	0	424002	121
493297	058930	DOMINO Dübel Buche	D 6x40/1140 BU	1140	83,00	99,60	1	83,00	0	424002	121
493298	058947	DOMINO Dübel Buche	D 8x40/780 BU	780	83,00	99,60	1	83,00	0	424002	121
493299	058961	DOMINO Dübel Buche	D 8x50/600 BU	600	83,00	99,60	1	83,00	0	424002	121
493300	058978	DOMINO Dübel Buche	D 10x50/510 BU	510	83,00	99,60	1	83,00	0	424002	121
493315	049587	Kopierring	KR-D 17,0/OF 1400	1	18,60	22,32	1	18,60	0	206002	83
493351	049693	Kreissägeblatt	HW 210x2,2x30 F36	1	127,50	153,00	1	127,50	0	502002	33
493421	050132	Spiralbohrer	HSS D 3/33 CE/M-Set	1	11,50	13,80	1	11,50	0	401002	14
493422	050149	Spiralbohrer	HSS D 3,5/39 CE/M-Set	1	12,10	14,52	1	12,10	0	401002	14
493423	050163	Spiralbohrer	HSS D 4/43 CE/M-Set	1	12,70	15,24	1	12,70	0	401002	14
493424	050170	Spiralbohrer	HSS D 4,5/47 CE/M-Set	1	13,70	16,44	1	13,70	0	401002	14
493425	050187	Spiralbohrer	HSS D 5/52 CE/M-Set	1	13,90	16,68	1	13,90	0	401002	14
493426	050194	Spiralbohrer	HSS D 5,5/57 CE/M-Set	1	14,10	16,92	1	14,10	0	401002	14
493427	050217	Spiralbohrer	HSS D 6/57 CE/M-Set	1	14,70	17,64	1	14,70	0	401002	14
493428	050224	Spiralbohrer	HSS D 6,5/63 CE/M-Set	1	15,30	18,36	1	15,30	0	401002	14
493437	050835	Spiralbohrer	HSS D 3/33 M/10	10	11,70	14,04	1	11,70	0	401002	15
493438	050842	Spiralbohrer	HSS D 3,5/39 M/10	10	12,40	14,88	1	12,40	0	401002	15
493439	050866	Spiralbohrer	HSS D 4/43 M/10	10	15,20	18,24	1	15,20	0	401002	15
493440	050873	Spiralbohrer	HSS D 4,5/47 M/10	10	17,30	20,76	1	17,30	0	401002	15
493441	050880	Spiralbohrer	HSS D 5/52 M/10	10	18,90	22,68	1	18,90	0	401002	15
493442	050897	Spiralbohrer	HSS D 5,5/57 M/10	10	20,50	24,60	1	20,50	0	401002	15
493443	050910	Spiralbohrer	HSS D 6/57 M/10	10	22,20	26,64	1	22,20	0	401002	15
493444	050927	Spiralbohrer	HSS D 6,5/63 M/10	10	25,00	30,00	1	25,00	0	401002	15
493487	063323	Leistenanschlag	LA-DF 500/700	1	50,60	60,72	1	50,60	0	224001	125
493490	058985	DOMINO Fräser	D 5-NL 20 HW-DF 500	1	33,30	39,96	1	33,30	0	424001	121
493491	058992	DOMINO Fräser	D 6-NL 28 HW-DF 500	1	34,10	40,92	1	34,10	0	424001	121
493492	059012	DOMINO Fräser	D 8-NL 28 HW-DF 500	1	35,50	42,60	1	35,50	0	424001	121
493493	059029	DOMINO Fräser	D 10-NL 28 HW-DF 500	1	39,80	47,76	1	39,80	0	424001	121
493507	052419	Doppelsaugheber	GECKO DOSH-Set	1	87,80	105,36	1	87,80	0	297002	222
493539	056998	Tiefenanschlag	DD-DC	1	109,50	131,40	1	109,50	0	201003	8
493558	059425	Werkzeughalter	WHR/CT-ASA	1	61,70	74,04	1	61,70	0	215001	181
493572	063354	Ersatzbohrer	HS D 5	1	21,80	26,16	1	21,80	0	401004	13
493648	058831	Bohrerkassette	BKS D 3-8 CE/W	5	50,90	61,08	1	50,90	0	401002	11
493723	073520	Schleifschuh	SSH-STF-Delta100x150/7	1	30,50	36,60	1	30,50	0	408004	140
493775	059449	Filtersack	FIS-SRM 45 /5	5	49,90	59,88	1	49,90	0	409001	196
493789	059197	Nutfräser	HW S12 D13,2/35 PLANET	1	74,70	89,64	1	74,70	0	506001	91
493790	059210	Nutfräser	HW S12 D15/35 SCHALL-EX	1	83,90	100,68	1	83,90	0	506001	91
493822	062623	Tischverbreiterung	VB-CMS	1	286,10	343,32	1	286,10	0	205003	54
493912	061848	Protector	FESTOOL 125FX	1	11,70	14,04	1	11,70	0	208001	131
493913	067369	Protector	FESTOOL 150FX	1	14,50	17,40	1	14,50	0	208001	132
494340	076972	Führungsplatte	FP-LR 32	1	132,10	158,52	1	132,10	0	206003	224
494369	075883	Winkelabstützung	AB-KS 120	1	70,30	84,36	1	70,30	0	205009	49
494388	076132	Schlauchdepot	CT-SG	1	49,70	59,64	1	49,70	0	209002	189
494391	079096	Klemme	KL-KS 120	1	51,40	61,68	1	51,40	0	205009	49
494445	077078	Ersatzbohrer	EB-BSTA D 3,5/5	5	15,50	18,60	1	15,50	0	401004	13
494446	077085	Ersatzbohrer	EB-BSTA D 4,5/5	5	15,50	18,60	1	15,50	0	401004	13
494459	080160	Spannzange	SZ-D 6,0/OF 1400/2000/2200	1	55,10	66,12	1	55,10	0	206002	86
494460	080184	Spannzange	SZ-D 8,0/OF 1400/2000/2200	1	55,10	66,12	1	55,10	0	206002	86
494461	080214	Spannzange	SZ-D 10,0/OF 1400/2000/2200	1	55,10	66,12	1	55,10	0	206002	86
494462	080221	Spannzange	SZ-D 12,0/OF 1400/2000/2200	1	55,10	66,12	1	55,10	0	206002	86
494463	080177	Spannzange	SZ-D 6,35/OF 1400/2000/2200	1	55,10	66,12	1	55,10	0	206002	86
494464	080191	Spannzange	SZ-D 9,53/OF 1400/2000/2200	1	55,10	66,12	1	55,10	0	206002	86
494465	080238	Spannzange	SZ-D 12,7/OF 1400/2000/2200	1	55,10	66,12	1	55,10	0	206002	86
494604	085479	Kreissägeblatt	HW 260x2,5x30 W60	1	155,10	186,12	1	155,10	0	505002	51
494605	085462	Kreissägeblatt	HW 260x2,5x30 W80	1	186,10	223,32	1	186,10	0	505002	51
494606	085516	Kreissägeblatt	HW 260x2,5x30 WZ/FA64	1	182,10	218,52	1	182,10	0	505003	52

*SB-verpacktes Zubehör und Verbrauchsmaterial für Lochwand
**im Karton

VPE = Packungsinhalt pro Bestellnummer
VSE = Handels-Versandeinheit pro Bestellnummer

[1] Unverbindliche Preisempfehlung des Herstellers. Preise des Händlers können abweichen.

Preisliste / Numerische Reihenfolge

Bestell-Nr.	EAN-Nr. 4014549...	Bezeichnung	Typ	VPE	PoM € pro VPE 1)	PiM € pro VPE 1)	VSE	PoM € pro VSE 1)	TP	RG	Seite
494607	085486	Kreissägeblatt	HW 260x2,4x30 TF68	1	182,10	218,52	1	182,10	0	505003	51
494622	080269	Kopierring	KR-D 17,0/OF 2200	1	18,00	21,60	1	18,00	0	206002	84
494623	080276	Kopierring	KR-D 24,0/OF 2200	1	18,00	21,60	1	18,00	0	206002	84
494624	080283	Kopierring	KR-D 27,0/OF 2200	1	18,00	21,60	1	18,00	0	206002	84
494625	080290	Kopierring	KR-D 30,0/OF 2200	1	18,00	21,60	1	18,00	0	206002	84
494626	080313	Kopierring	KR-D 40,0/OF 2200	1	18,00	21,60	1	18,00	0	206002	84
494627	080245	Adapter	KRA-ZOLL/OF 2200	1	12,40	14,88	1	12,40	0	206002	84
494631	081228	Filtersack	FIS-CT 22/20	20	151,00	181,20	1	151,00	0	409001	195
494632	081235	Filtersack	FIS-CT 33/20	20	165,10	198,12	1	165,10	0	409001	195
494643	084557	Bogenfräshaube	BF-OF-CMS	1	58,60	70,32	1	58,60	0	205003	55
494670	082263	Spanfänger	KSF-OF 2200	1	41,30	49,56	1	41,30	0	206002	80
494675	082287	Laufsohle	LA-OF 2200 D36 CT	1	57,20	68,64	1	57,20	0	206002	80
494677	082270	Laufsohle	LA-OF 2200 D36	1	57,20	68,64	1	57,20	0	206002	80
494680	087282	Seitenanschlag	SA-OF 2200	1	104,20	125,04	1	104,20	0	206002	79
494681	083031	Führungsanschlag	FS-OF 2200	1	123,50	148,20	1	123,50	0	206002	224
494682	082317	Auflage	AFB-OF 2200	1	68,40	82,08	1	68,40	0	206002	80
494693	082744	Spannsatz	SZ-KS	1	14,70	17,64	1	14,70	0	205009	48
494847	085165	Rundanschlag	RA DF 500/700	1	42,40	50,88	1	42,40	0	224001	125
494859	085080	DOMINO Dübel Sipo	D 5x30/900 MAU	900	83,00	99,60	1	83,00	0	424002	122
494860	085097	DOMINO Dübel Sipo	D 6x40/570 MAU	570	83,00	99,60	1	83,00	0	424002	122
494861	085110	DOMINO Dübel Sipo	D 8x40/390 MAU	390	83,00	99,60	1	83,00	0	424002	122
494862	085127	DOMINO Dübel Sipo	D 8x50/300 MAU	300	83,00	99,60	1	83,00	0	424002	122
494863	085134	DOMINO Dübel Sipo	D 10x50/255 MAU	255	83,00	99,60	1	83,00	0	424002	122
494869	085028	DOMINO Dübel Sipo	D 5x30/300 MAU	300	30,50	36,60	1	30,50	0	424002	122
494870	085035	DOMINO Dübel Sipo	D 6x40/190 MAU	190	30,50	36,60	1	30,50	0	424002	122
494871	085042	DOMINO Dübel Sipo	D 8x40/130 MAU	130	30,50	36,60	1	30,50	0	424002	122
494872	085066	DOMINO Dübel Sipo	D 8x50/100 MAU	100	30,50	36,60	1	30,50	0	424002	122
494873	085073	DOMINO Dübel Sipo	D 10x50/85 MAU	85	30,50	36,60	1	30,50	0	424002	122
494938	086483	DOMINO Dübel Buche	D 5x30/300 BU	300	15,50	18,60	1	15,50	0	424002	121
494939	086490	DOMINO Dübel Buche	D 6x40/190 BU	190	15,50	18,60	1	15,50	0	424002	121
494940	086513	DOMINO Dübel Buche	D 8x40/130 BU	130	15,50	18,60	1	15,50	0	424002	121
494941	086520	DOMINO Dübel Buche	D 8x50/100 BU	100	15,50	18,60	1	15,50	0	424002	121
494942	086537	DOMINO Dübel Buche	D 10x50/85 BU	85	15,50	18,60	1	15,50	0	424002	121
494977	086667	Adapter	VAC SYS AD MFT 3	1	238,70	286,44	1	238,70	0	225001	219
495014	088333	Filtersack	FIS-SRM 45-LHS 225 /5	5	41,00	49,20	1	41,00	0	409001	196
495019	186572	Saugschlauch	D 21,5 x 5m HSK	1	36,00	43,20	1	36,00	0	309001	166
495128	090312	Spiralbohrer	HSS D3-10 CE/10	10	102,20	122,64	1	102,20	0	401002	14
495130	106990	Bohrerkassette	BKS D 3-8 CE/W-K	5	46,50	55,80	1	46,50	0	401002	12
495131	090268	Adapter	1/4"-50 CE/KG CE	1	24,70	29,64	1	24,70	0	401003	19
495133	090282	Adapter	3/8"-70 CE/KG CE	1	34,60	41,52	1	34,60	0	401003	19
495165	090428	Frästisch	FT-MFK 700 1,5° Set	1	145,60	174,72	1	145,60	0	206010	112
495166	090435	Bürstensegment	BS-LHS 225	1	28,10	33,72	1	28,10	0	208009	129
495167	090442	Bürsteneinsatz	BE-LHS 225	1	40,50	48,60	1	40,50	0	208009	129
495169	090473	Verlängerung	VL-LHS 225	1	206,80	248,16	1	206,80	0	208009	129
495182	090640	Seitenanschlag	SA-MFK 700	1	67,30	80,76	1	67,30	0	206007	112
495188	090718	Handgriff	BG-RO 150	1	22,50	27,00	1	22,50	0	208001	132
495207	093047	Splitterschutz	FS-SP 1400/T	1	11,60	13,92	1	11,60	0	413001	224
495209	093061	Splitterschutz	FS-SP 5000/T	1	27,90	33,48	1	27,90	0	413001	224
495246	096345	Fräshilfe	OF-FH 2200	1	219,40	263,28	1	219,40	0	206002	80
495247	095478	Stange	ST-OF 2200/2	1	20,80	24,96	1	20,80	0	206002	79
495293	099018	Vakuumschlauch	D 16 x 5m VAC SYS	1	92,30	110,76	1	92,30	0	225001	227
495294	098820	Zubehör-Systainer	VAC SYS VT Sort	1	331,60	397,92	1	331,60	0	225001	227
495308	096888	Spiralbohrer	HSS D 8,0/75 CE/M-Set	1	21,70	26,04	1	21,70	0	401002	14
495309	096895	Spiralbohrer	HSS D 10,0/75 CE/M-Set	1	27,10	32,52	1	27,10	0	401002	14
495310	096918	Spiralbohrer	HSS D 8,0/75 M/5	5	27,00	32,40	1	27,00	0	401002	15
495311	096925	Spiralbohrer	HSS D 10,0/75 M/5	5	39,70	47,64	1	39,70	0	401002	15
495315	096420	Multifunktionstisch	MFT/3	1	718,00	861,60	1	718,00	0	205010	219
495339	098240	Kopierring	KR-D 12,7/OF 2200	1	18,00	21,60	1	18,00	0	206002	84
495340	098264	Kopierring	KR-D 19,05/OF 2200	1	18,00	21,60	1	18,00	0	206002	84
495341	098271	Kopierring	KR-D 25,4/OF 2200	1	18,00	21,60	1	18,00	0	206002	84
495342	098288	Kopierring	KR-D 34,93/OF 2200	1	18,00	21,60	1	18,00	0	206002	84
495465	098066	Multifunktionstisch	MFT KAPEX	1	390,00	468,00	1	390,00	0	205010	219
495502	099025	Querstrebe	MFT 3-QT	2	95,90	115,08	1	95,90	0	205005	219
495541	099421	Zusatzklemmung	MFT/3-ZK	1	35,70	42,84	1	35,70	0	205005	216
495542	099438	Anschlagreiter	MFT/3-AR	1	21,60	25,92	1	21,60	0	205005	219
495623	130223	Schleifteller	ST-STF D90/7 FX H-HT	1	34,50	41,40	1	34,50	0	408003	132
495625	131794	Polierteller	PT-STF-D90 FX-RO90	1	34,50	41,40	1	34,50	0	408002	169
495648	099889	Frässchlitten	MFS-FS	1	143,80	172,56	1	143,80	0	206005	87
495661	101230	DOMINO Dübel Buche	D 4x20/450 BU	450	15,50	18,60	1	15,50	0	424002	121
495663	101247	DOMINO Fräser	D 4-NL 11 HW-DF 500	1	39,10	46,92	1	39,10	0	424001	121
495666	101261	Zusatzanschlag	ZA-DF 500	1	25,20	30,24	1	25,20	0	224001	125
495717	105276	Parallelanschlag	FS-PA	2	219,70	263,64	1	219,70	0	213004	222
495718	105283	Verlängerung	FS-PA-VL	2	130,70	156,84	1	130,70	0	213004	222
495747	105030	Tapetenperforierer	TP 220	1	168,20	201,84	1	168,20	0	212006	70
495802	121627	Schubbügel	SB-CT 26/36	1	79,20	95,04	1	79,20	0	209002	189
495886	114681	Versorgungseinheit	VE-CT 26/36/48	1	468,70	562,44	1	468,70	0	209002	192
495889	110485	Wandmontage	EAA-W-EU	1	312,10	374,52	1	312,10	0	210004	228
495965	108390	Schleifklotz	HSK-D 150 W	1	23,10	27,72	1	23,10	0	408004	166
495966	108413	Schleifklotz	HSK-D 150 H	1	24,70	29,64	1	24,70	0	408004	166
495967	108420	Schleifklotz	HSK 80x133 H	1	24,70	29,64	1	24,70	0	408004	166
496106	113349	Schleifteller	ST-STF-D215/8-IP-LHS	1	116,60	139,92	1	116,60	0	408003	129
496111	112274	Ersatzwalzen	EW-TP 220	1	44,50	53,40	1	44,50	0	412005	70
496120	113325	Longlife-Filtersack	Longlife-FIS-CT 26	1	163,10	195,72	1	163,10	0	209002	195

Preisliste / Numerische Reihenfolge

Bestell-Nr.	EAN-Nr. 4014549...	Bezeichnung	Typ	VPE	PoM € pro VPE 1)	PiM € pro VPE 1)	VSE	PoM € pro VSE 1)	TP	RG	Seite
496121	113332	Longlife-Filtersack	Longlife-FIS-CT 36	1	171,70	206,04	1	171,70	0	209002	195
496122	114674	Werkzeughalter	WHR-CT	1	52,40	62,88	1	52,40	0	209002	189
496134	112687	Winkeltisch	WT-PS 420	1	123,00	147,60	1	123,00	0	203001	22
496140	113363	Interface-Pad	IP-STF-D215/8/2x	2	31,70	38,04	1	31,70	0	408006	129
496141	114032	Druckluftmodul	DL CT 26/36/48	1	226,60	271,92	1	226,60	0	209002	192
496142	114049	Modul Steckdose	Modul-SD CT 26/36/48	1	52,40	62,88	1	52,40	0	209002	189
496143	114063	Modul Energieampel	EAA CT 26/36/48	1	67,10	80,52	1	67,10	0	209002	189
496151	120699	Polierteller	PT-STF-D150 FX	1	34,20	41,04	1	34,20	0	408002	169
496152	120644	Polierteller	PT-STF-D150 M8	1	25,40	30,48	1	25,40	0	408002	169
496169	121689	Nassfilter	NF-CT 26/36/48	1	16,60	19,92	1	16,60	0	209002	193
496170	121696	Hauptfilter	HF-CT 26/36/48	1	35,30	42,36	1	35,30	0	209002	192
496186	121733	SELFCLEAN Filtersack	SC FIS-CT 36/5	5	46,30	55,56	1	46,30	0	409001	194
496187	121740	SELFCLEAN Filtersack	SC FIS-CT 26/5	5	42,30	50,76	1	42,30	0	409001	194
496210	130193	Schleifteller	ST-STF D150/17 MJ 5/16"	1	57,70	69,24	1	57,70	0	408003	136
496215	121320	Entsorgungssack	ENS-CT 36 AC/5	5	40,20	48,24	1	40,20	0	409001	194
496216	121337	Entsorgungssack	ENS-CT 26 AC/5	5	36,90	44,28	1	36,90	0	409001	194
496301	120491	Kreissägeblatt	HW 160x2,2x20 PW12	1	56,90	68,28	1	56,90	0	502001	31
496302	120514	Kreissägeblatt	HW 160x2,2x20 W28	1	65,10	78,12	1	65,10	0	502001	32
496303	120521	Kreissägeblatt	HW 225x2,6x30 PW18	1	81,50	97,80	1	81,50	0	505002	46
496306	120569	Kreissägeblatt	HW 160x2,2x20 TF52	1	122,20	146,64	1	122,20	0	502002	33
496308	120583	Kreissägeblatt	HW 160x2,2x20 TF48	1	122,20	146,64	1	122,20	0	502002	33
496372	121887	Absaugarm	CT-ASA CT 26/36/SB	1	435,70	522,84	1	435,70	0	209003	181
496405	121641	Modul Steckdose	Modul-SD E/A CT 26/36/48	1	52,40	62,88	1	52,40	0	209002	189
496406	121665	Hauptfilter	NANO HF-SRM 45-LHS	1	59,70	71,64	1	59,70	0	209001	196
496450	122570	Bohrmaschinen Adapter	BA-CE CENTROTEC	1	19,90	23,88	1	19,90	0	401003	13
496451	122563	Bohrsenker	BSTA HS D 5 CE	1	64,10	76,92	1	64,10	0	401003	13
496452	122549	Ersatzbohrer	EB-BSTA D 5/5	5	15,50	18,60	1	15,50	0	401004	13
496508	122792	Schleifvlies	STF D150 green VL/10	10	36,30	43,56	1	36,30	0	508006	158
496509	122815	Poliervlies	STF D150 white VL/10	10	36,30	43,56	1	36,30	0	508006	158
496510	122822	Schleifvlies	STF D125 green VL/10	10	29,70	35,64	1	29,70	0	508006	156
496511	122839	Poliervlies	STF D125 white VL/10	10	29,70	35,64	1	29,70	0	508006	156
496801	147320	Protector	FESTOOL 90FX	1	11,70	14,04	1	11,70	0	208001	131
496802	131770	Schleifschuh	SSH-GE-STF-RO90 DX	1	28,10	33,72	1	28,10	0	408004	132
496803	131787	Schleifschuh	LSS-STF-RO90 V93/6	1	34,50	41,40	1	34,50	0	408004	132
496804	130216	Schleifteller	ST-STF D90/7 FX W-HT	1	34,50	41,40	1	34,50	0	408003	132
496916	136850	Zusatzhandgriff	ZG-LHS 225	1	51,40	61,68	1	51,40	0	208009	129
496936	151617	TwinBOX	BB-MIX	1	20,90	25,08	1	20,90	0	501001	18
496938	135273	Längsanschlag	LA-LR 32 FS	2	41,00	49,20	1	41,00	0	206003	224
496939	135297	Führungsschiene	FS 1400/2-LR 32	1	116,20	139,44	1	116,20	0	206003	222
496962	135716	Schleifklotz	HSK-A 80x130	1	65,70	78,84	1	65,70	0	408004	166
496963	135723	Schleifklotz	HSK-A 115x226	1	124,50	149,40	1	124,50	0	408004	166
496964	135730	Schleifklotz	HSK-A 80x400	1	137,50	165,00	1	137,50	0	408004	166
496965	135747	Schleifklotz	HSK-A 80x200	1	98,30	117,96	1	98,30	0	408004	166
497088	137192	Schleifvlies	115x152 FN 320 VL/30	30	35,70	42,84	1	35,70	0	508006	165
497089	137215	Schleifvlies	115x152 SF 800 VL/30	30	35,70	42,84	1	35,70	0	508006	165
497091	137239	Schleifrolle	115x25m P120 GR SOFT	1	80,40	96,48	1	80,40	0	508017	164
497092	137246	Schleifrolle	115x25m P150 GR SOFT	1	80,40	96,48	1	80,40	0	508017	164
497093	137253	Schleifrolle	115x25m P180 GR SOFT	1	80,40	96,48	1	80,40	0	508017	164
497094	137260	Schleifrolle	115x25m P240 GR SOFT	1	80,40	96,48	1	80,40	0	508017	164
497095	137277	Schleifrolle	115x25m P320 GR SOFT	1	80,40	96,48	1	80,40	0	508017	164
497096	137284	Schleifrolle	115x25m P400 GR SOFT	1	80,40	96,48	1	80,40	0	508017	164
497097	137291	Schleifrolle	115x25m P500 GR SOFT	1	80,40	96,48	1	80,40	0	508017	164
497098	137314	Schleifrolle	115x25m P600 GR SOFT	1	80,40	96,48	1	80,40	0	508017	164
497101	137437	Schleifklötze	HSK-A-Set	1	426,00	511,20	1	426,00	0	408004	166
497117	138342	Schleifstreifen	STF 80x133 P40 GR/50	50	33,80	40,56	1	33,80	0	508017	159
497118	138359	Schleifstreifen	STF 80x133 P60 GR/50	50	31,40	37,68	1	31,40	0	508017	159
497119	138366	Schleifstreifen	STF 80x133 P80 GR/50	50	29,50	35,40	1	29,50	0	508017	159
497120	138373	Schleifstreifen	STF 80x133 P120 GR/100	100	49,80	59,76	1	49,80	0	508017	159
497121	138380	Schleifstreifen	STF 80x133 P150 GR/100	100	49,80	59,76	1	49,80	0	508017	159
497122	138397	Schleifstreifen	STF 80x133 P180 GR/100	100	49,80	59,76	1	49,80	0	508017	159
497123	138410	Schleifstreifen	STF 80x133 P220 GR/100	100	49,80	59,76	1	49,80	0	508017	159
497124	138427	Schleifstreifen	STF 80x133 P240 GR/100	100	49,80	59,76	1	49,80	0	508017	159
497125	138434	Schleifstreifen	STF 80x133 P320 GR/100	100	49,80	59,76	1	49,80	0	508017	159
497126	138441	Schleifstreifen	STF 80x133 P400 GR/100	100	49,80	59,76	1	49,80	0	508017	159
497127	138458	Schleifstreifen	STF 80x133 P40 GR/10	10	10,90	13,08	5	54,50	0	508017	159
497128	138465	Schleifstreifen	STF 80x133 P80 GR/10	10	9,60	11,52	5	48,00	0	508017	159
497129	138472	Schleifstreifen	STF 80x133 P120 GR/10	10	8,20	9,84	5	41,00	0	508017	159
497130	138489	Schleifstreifen	STF 80x133 P180 GR/10	10	8,20	9,84	5	41,00	0	508017	159
497131	138496	Schleifblatt	STF DELTA/7 P40 GR/10	10	13,10	15,72	5	65,50	0	508017	161
497132	138519	Schleifblatt	STF DELTA/7 P80 GR/10	10	11,50	13,80	5	57,50	0	508017	161
497133	138526	Schleifblatt	STF DELTA/7 P120 GR/10	10	9,70	11,64	5	48,50	0	508017	161
497134	138533	Schleifblatt	STF DELTA/7 P180 GR/10	10	9,70	11,64	5	48,50	0	508017	161
497135	138540	Schleifblatt	STF DELTA/7 P40 GR/50	50	40,50	48,60	1	40,50	0	508017	161
497136	138557	Schleifblatt	STF DELTA/7 P60 GR/50	50	37,70	45,24	1	37,70	0	508017	161
497137	138564	Schleifblatt	STF DELTA/7 P80 GR/50	50	35,30	42,36	1	35,30	0	508017	161
497138	138571	Schleifblatt	STF DELTA/7 P120 GR/100	100	59,80	71,76	1	59,80	0	508017	161
497139	138588	Schleifblatt	STF DELTA/7 P150 GR/100	100	59,80	71,76	1	59,80	0	508017	161
497140	138595	Schleifblatt	STF DELTA/7 P180 GR/100	100	59,80	71,76	1	59,80	0	508017	161
497141	138601	Schleifblatt	STF DELTA/7 P220 GR/100	100	59,80	71,76	1	59,80	0	508017	161
497142	138618	Schleifblatt	STF DELTA/7 P240 GR/100	100	59,80	71,76	1	59,80	0	508017	161
497143	138625	Schleifblatt	STF DELTA/7 P320 GR/100	100	59,80	71,76	1	59,80	0	508017	161
497144	138632	Schleifblatt	STF DELTA/7 P400 GR/100	100	59,80	71,76	1	59,80	0	508017	161
497145	138663	Schleifscheibe	STF D125/8 P40 GR/10	10	15,80	18,96	5	79,00	0	508017	154

Preisliste / Numerische Reihenfolge

Bestell-Nr.	EAN-Nr. 4014549...	Bezeichnung	Typ	VPE	PoM € pro VPE [1]	PiM € pro VPE [1]	VSE	PoM € pro VSE [1]	TP	RG	Seite
497146	138670	Schleifscheibe	STF D125/8 P60 GR/10	10	14,70	17,64	5	73,50	0	508017	154
497147	138687	Schleifscheibe	STF D125/8 P80 GR/10	10	13,90	16,68	5	69,50	0	508017	154
497148	138694	Schleifscheibe	STF D125/8 P120 GR/10	10	11,80	14,16	5	59,00	0	508017	154
497149	138717	Schleifscheibe	STF D125/8 P180 GR/10	10	11,80	14,16	5	59,00	0	508017	154
497150	138724	Schleifscheibe	STF D125/8 P320 GR/10	10	11,80	14,16	5	59,00	0	508017	154
497157	137918	Schleifstreifen	STF 80x400 P40 GR/50	50	70,10	84,12	1	70,10	0	508017	160
497158	137925	Schleifstreifen	STF 80x400 P 60 GR/50	50	65,20	78,24	1	65,20	0	508017	160
497159	137932	Schleifstreifen	STF 80x400 P80 GR/50	50	60,90	73,08	1	60,90	0	508017	160
497160	137949	Schleifstreifen	STF 80x400 P120 GR/50	50	51,80	62,16	1	51,80	0	508017	160
497161	137956	Schleifstreifen	STF 80x400 P150 GR/50	50	51,80	62,16	1	51,80	0	508017	160
497162	137963	Schleifstreifen	STF 80x400 P180 GR/50	50	51,80	62,16	1	51,80	0	508017	160
497163	137970	Schleifstreifen	STF 80x400 P240 GR/50	50	51,80	62,16	1	51,80	0	508017	160
497165	138045	Schleifscheibe	STF D125/8 P40 GR/50	50	49,00	58,80	1	49,00	0	508017	154
497166	138038	Schleifscheibe	STF D125/8 P60 GR/50	50	45,70	54,84	1	45,70	0	508017	154
497167	138021	Schleifscheibe	STF D125/8 P80 GR/50	50	42,70	51,24	1	42,70	0	508017	154
497168	138069	Schleifscheibe	STF D125/8 P100 GR/100	100	72,50	87,00	1	72,50	0	508017	154
497169	138076	Schleifscheibe	STF D125/8 P120 GR/100	100	72,50	87,00	1	72,50	0	508017	154
497170	138083	Schleifscheibe	STF D125/8 P150 GR/100	100	72,50	87,00	1	72,50	0	508017	154
497171	138052	Schleifscheibe	STF D125/8 P180 GR/100	100	72,50	87,00	1	72,50	0	508017	154
497172	138090	Schleifscheibe	STF D125/8 P220 GR/100	100	72,50	87,00	1	72,50	0	508017	154
497173	138113	Schleifscheibe	STF D125/8 P240 GR/100	100	72,50	87,00	1	72,50	0	508017	154
497175	138137	Schleifscheibe	STF D125/8 P320 GR/100	100	72,50	87,00	1	72,50	0	508017	154
497177	138151	Schleifscheibe	STF D125/8 P400 GR/100	100	72,50	87,00	1	72,50	0	508017	154
497178	138168	Schleifscheibe	STF D125/8 P500 GR/100	100	72,50	87,00	1	72,50	0	508017	154
497179	138175	Schleifscheibe	STF D125/8 P800 GR/50	50	69,40	83,28	1	69,40	0	508017	154
497180	138182	Schleifscheibe	STF D125/8 P1000 GR/50	50	69,40	83,28	1	69,40	0	508017	154
497181	138199	Schleifscheibe	STF D125/8 P1200 GR/50	50	69,40	83,28	1	69,40	0	508017	154
497182	138212	Schleifscheibe	STF D125/8 P1500 GR/50	50	69,40	83,28	1	69,40	0	508017	154
497208	140154	IAS-Schlauch	IAS 3-3500 AS	1	265,60	318,72	1	265,60	0	208008	149
497209	140147	IAS-Schlauch	IAS 3-5000 AS	1	314,10	376,92	1	314,10	0	208008	149
497210	140161	IAS-Schlauch	IAS 3-7000 AS	1	405,30	486,36	1	405,30	0	208008	149
497211	140178	IAS-Schlauch	IAS 3-10000 AS	1	625,60	750,72	1	625,60	0	208008	149
497213	140192	IAS-Schlauch light	IAS 3 light 5000 AS	1	274,00	328,80	1	274,00	0	208008	149
497214	140215	IAS-Anschluss	IAS 3-SD	1	75,70	90,84	1	75,70	0	208008	149
497268	140741	Ersatzteil-Set ZOBO	FB-CE/Er-Zobo	1	19,90	23,88	1	19,90	0	401006	16
497295	150481	Schubbügel	SB-CT 48	1	140,50	168,60	1	140,50	0	209002	189
497297	141441	Laufsohle	LAS-PS 420	1	10,90	13,08	1	10,90	0	203001	22
497298	141458	Laufsohle	LAS-Soft-PS 420	1	10,90	13,08	1	10,90	0	203001	22
497299	141465	Laufsohle	LAS-HGW-PS 420	1	16,30	19,56	1	16,30	0	203001	22
497300	141472	Laufsohle	LAS-St-PS 420	1	16,30	19,56	1	16,30	0	203001	22
497301	141489	Laufsohle	LAS-STF-PS 420	1	16,30	19,56	1	16,30	0	203001	22
497303	141519	Adaptertisch	ADT-PS 420	1	15,50	18,60	1	15,50	0	203001	22
497304	141526	Kreisschneider	KS-PS 420	1	51,40	61,68	1	51,40	0	203001	22
497351	141830	Untergestell	UG-KAPEX KS 120	1	382,40	458,88	1	382,40	0	205009	49
497352	141847	Kappanschlag	KA-UG-KS 120-R	1	233,50	280,20	1	233,50	0	205009	49
497353	141854	Kappanschlag	KA-UG-KS 120-L	1	233,50	280,20	1	233,50	0	205009	49
497354	141861	Untergestell	UG-KA-KS 120-Set	1	848,90	1.018,68	1	848,90	0	205009	49
497363	142189	Schleifscheibe	STF D90/6 P40 GR/50	50	31,80	38,16	1	31,80	0	508017	152
497364	142196	Schleifscheibe	STF D90/6 P60 GR/50	50	29,70	35,64	1	29,70	0	508017	152
497365	142219	Schleifscheibe	STF D90/6 P80 GR/50	50	27,70	33,24	1	27,70	0	508017	152
497366	142226	Schleifscheibe	STF D90/6 P100 GR/100	100	47,10	56,52	1	47,10	0	508017	152
497367	142233	Schleifscheibe	STF D90/6 P120 GR/100	100	47,10	56,52	1	47,10	0	508017	152
497368	142240	Schleifscheibe	STF D90/6 P150 GR/100	100	47,10	56,52	1	47,10	0	508017	152
497369	142349	Schleifscheibe	STF D90/6 P180 GR/100	100	47,10	56,52	1	47,10	0	508017	152
497370	142356	Schleifscheibe	STF D90/6 P220 GR/100	100	47,10	56,52	1	47,10	0	508017	152
497371	142363	Schleifscheibe	STF D90/6 P240 GR/100	100	47,10	56,52	1	47,10	0	508017	152
497372	142370	Schleifscheibe	STF D90/6 P320 GR/100	100	47,10	56,52	1	47,10	0	508017	152
497373	142387	Schleifscheibe	STF D90/6 P400 GR/100	100	47,10	56,52	1	47,10	0	508017	152
497390	142578	Schleifblatt	STF V93/6 P40 GR/50	50	25,50	30,60	1	25,50	0	508017	153
497391	142585	Schleifblatt	STF V93/6 P60 GR/50	50	23,80	28,56	1	23,80	0	508017	153
497392	142592	Schleifblatt	STF V93/6 P80 GR/50	50	22,20	26,64	1	22,20	0	508017	153
497393	142608	Schleifblatt	STF V93/6 P100 GR/100	100	37,50	45,00	1	37,50	0	508017	153
497394	142615	Schleifblatt	STF V93/6 P120 GR/100	100	37,50	45,00	1	37,50	0	508017	153
497395	142646	Schleifblatt	STF V93/6 P150 GR/100	100	37,50	45,00	1	37,50	0	508017	153
497396	142639	Schleifblatt	STF V93/6 P180 GR/100	100	37,50	45,00	1	37,50	0	508017	153
497397	142653	Schleifblatt	STF V93/6 P220 GR /100	100	37,50	45,00	1	37,50	0	508017	153
497398	142660	Schleifblatt	STF V93/6 P240 GR/100	100	37,50	45,00	1	37,50	0	508017	153
497399	142622	Schleifblatt	STF V93/6 P320 GR/100	100	37,50	45,00	1	37,50	0	508017	153
497400	142677	Schleifblatt	STF V93/6 P400 GR/100	100	37,50	45,00	1	37,50	0	508017	153
497405	142691	Schleifscheibe	STF D77/6 P80 GR/50	50	26,40	31,68	1	26,40	0	508017	152
497406	142714	Schleifscheibe	STF D77/6 P120 GR/50	50	22,40	26,88	1	22,40	0	508017	152
497407	142721	Schleifscheibe	STF D77/6 P150 GR/50	50	22,40	26,88	1	22,40	0	508017	152
497408	142738	Schleifscheibe	STF D77/6 P180 GR/50	50	22,40	26,88	1	22,40	0	508017	152
497409	142745	Schleifscheibe	STF D77/6 P240 GR/50	50	22,40	26,88	1	22,40	0	508017	152
497411	142769	Schleifscheibe	STF D77/6 P320 GR/50	50	22,40	26,88	1	22,40	0	508017	152
497412	142776	Schleifscheibe	STF D77/6 P400 GR/50	50	22,40	26,88	1	22,40	0	508017	152
497413	142783	Schleifscheibe	STF D77/6 P500 GR/50	50	22,40	26,88	1	22,40	0	508017	152
497443	147368	Kreisschneider	KS-PS 420 Set	1	66,90	80,28	1	66,90	0	203001	22
497444	147351	Ersatzfilz	EF-LAS-STF-PS 420	1	9,60	11,52	1	9,60	0	203001	22
497453	143377	Kopierring	KR-D 30,0/21,5/OF 2200	1	31,70	38,04	1	31,70	0	206002	94
497454	143384	Nutfräser-Wendeplatten	HW S12 D16/50 WP	1	198,80	238,56	1	198,80	0	506001	93
497455	143391	Nutfräser-Wendeplatten	HW KN D20/50 WP/K	1	211,00	253,20	1	211,00	0	506001	94
497456	143414	Nutfräser-Wendeplatten	HW KN D24/50 WP/K	1	220,40	264,48	1	220,40	0	506001	94

*SB-verpacktes Zubehör und Verbrauchsmaterial für Lochwand
**im Karton

VPE = Packungsinhalt pro Bestellnummer
VSE = Handels-Versandeinheit pro Bestellnummer

[1] Unverbindliche Preisempfehlung des Herstellers. Preise des Händlers können abweichen.

Preisliste / Numerische Reihenfolge

Bestell-Nr.	EAN-Nr. 4014549...	Bezeichnung	Typ	VPE	PoM € pro VPE [1]	PiM € pro VPE [1]	VSE	PoM € pro VSE [1]	TP	RG	Seite
497458	143438	Wendeplatte	Wepla Set D 16 2+2	1	44,20	53,04	1	44,20	0	506001	93
497471	152119	Workcenter	WCR 1000	1	422,90	507,48	1	422,90	0	215007	218
497474	152034	Werkzeughaken	WCR 1000 WH	1	60,60	72,72	1	60,60	0	215003	218
497475	152058	Haken	WCR 1000 SHQ	6	22,60	27,12	1	22,60	0	215003	218
497476	152027	Passfeder	WCR 1000 PF 2x	1	13,20	15,84	1	13,20	0	215003	218
497477	152065	Ablageboden	WCR 1000 AB	1	46,30	55,56	1	46,30	0	215003	218
497478	152072	IAS-Schlauch light	IAS 3 light 3500 AS	1	232,50	279,00	1	232,50	0	208008	149
497479	152089	IAS-Schlauch light	IAS 3 light 7000 AS	1	333,50	400,20	1	333,50	0	208008	149
497480	152096	IAS-Schlauch light	IAS 3 light 10000 AS	1	516,00	619,20	1	516,00	0	208008	149
497481	146460	Interface-Pad	IP-STF-D90/6	1	9,00	10,80	1	9,00	0	408006	132
497483	147092	Schleifschuh	LSS-STF-RO90 V93 E	1	26,60	31,92	1	26,60	0	408004	132
497495	145135	Ladegerät	MXC	1	58,00	69,60	1	58,00	0	230001	36
497514	147115	Kappanschlag	KA-UG-KS 120-R/L	1	466,50	559,80	1	466,50	0	205009	49
497525	147788	Lackziehklinge	LZK-HM	1	71,00	85,20	1	71,00	0	308003	165
497539	150818	SELFCLEAN Filtersack	SC FIS-CT 48/5	5	50,10	60,12	1	50,10	0	409001	194
497540	150825	Entsorgungssack	ENS-CT 48 AC/5	5	43,30	51,96	1	43,30	0	409001	194
497541	163511	Sicherheitsfiltersack	FIS-CTH 26/3	3	60,20	72,24	1	60,20	0	409001	194
497542	150832	Sicherheitsfiltersack	FIS-CTH 48/3	3	67,60	81,12	1	67,60	0	409001	194
497568	147467	Wendeplatte	Wepla Set D 20 2+2	1	48,70	58,44	1	48,70	0	506001	94
497569	147535	Wendeplatte	Wepla Set D 24 2+2	1	45,50	54,60	1	45,50	0	506001	94
497851	154991	Systainer T-LOC DF	SYS 1 TL-DF	1	68,10	81,72	1	68,10	0	214001	208
497852	155011	Systainer T-LOC DF	SYS 2 TL-DF	1	73,10	87,72	1	73,10	0	214001	208
497855	154984	Abdeckung	AB-BF SYS TL 55x85mm /10	10	4,90	5,88	1	4,90	0	214003	214
497868	155042	DOMINO Fräser	D 8-NL 50 HW-DF 700	1	48,30	57,96	1	48,30	0	424001	123
497869	155059	DOMINO Fräser	D 10-NL 70 HW-DF 700	1	51,50	61,80	1	51,50	0	424001	123
497870	155066	DOMINO Fräser	D 12-NL 70 HW-DF 700	1	53,70	64,44	1	53,70	0	424001	123
497871	155073	DOMINO Fräser	D 14-NL 70 HW-DF 700	1	57,60	69,12	1	57,60	0	424001	123
497881	155479	Ratschen-Set	1/4"-CE RA-Set 36	1	142,80	171,36	1	142,80	0	301003	13
497926	155783	Verschlussschieber	VS-CT AC/SRM45 PLANEX	1	51,40	61,68	1	51,40	0	209002	189
497951	157022	Winkelvorsatz	XS-AS	1	75,50	90,60	1	75,50	0	201003	8
497964	158739	Schleifrolle	115x25m P800 GR SOFT	1	80,40	96,48	1	80,40	0	508017	164
498212	162231	DOMINO Dübel Buche	D 8x80/190 BU	190	43,30	51,96	1	43,30	0	424002	124
498213	162248	DOMINO Dübel Buche	D 8x100/150 BU	150	43,30	51,96	1	43,30	0	424002	124
498214	162255	DOMINO Dübel Buche	D 10x80/150 BU	150	43,30	51,96	1	43,30	0	424002	124
498215	162262	DOMINO Dübel Buche	D 10x100/120 BU	120	43,30	51,96	1	43,30	0	424002	124
498216	162279	DOMINO Dübel Buche	D 12x100/100 BU	100	43,30	51,96	1	43,30	0	424002	124
498217	162286	DOMINO Dübel Buche	D 12x140/90 BU	90	43,30	51,96	1	43,30	0	424002	124
498218	162224	DOMINO Dübel Buche	D 14x100/80 BU	80	43,30	51,96	1	43,30	0	424002	124
498219	162293	DOMINO Dübel Buche	D 14x140/70 BU	70	43,30	51,96	1	43,30	0	424002	124
498233	162620	Adapter	TI-FX	1	50,80	60,96	1	50,80	0	201007	8
498322	163580	Schleifscheibe	STF D 90/0 S500 PL2/15	15	37,50	45,00	1	37,50	0	508005	153
498323	163597	Schleifscheibe	STF D 90/0 S1000 PL2/15	15	37,50	45,00	1	37,50	0	508005	153
498324	163610	Schleifscheibe	STF D 90/0 S2000 PL2/15	15	37,50	45,00	1	37,50	0	508005	153
498325	163627	Schleifscheibe	STF D 90/0 S4000 PL2/15	15	37,50	45,00	1	37,50	0	508005	153
498326	163535	Schleifscheibe	STF D90/6 P500 GR/100	100	47,10	56,52	1	47,10	0	508017	152
498327	163542	Schleifscheibe	STF D90/6 P800 GR/50	50	45,10	54,12	1	45,10	0	508017	153
498328	163559	Schleifscheibe	STF D90/6 P1000 GR/50	50	45,10	54,12	1	45,10	0	508017	153
498329	163566	Schleifscheibe	STF D90/6 P1200 GR/50	50	45,10	54,12	1	45,10	0	508017	153
498330	163573	Schleifscheibe	STF D90/6 P1500 GR/50	50	45,10	54,12	1	45,10	0	508017	153
498361	165041	Lackierpistolenhalter	WCR 1000 LPH	1	28,00	33,60	1	28,00	0	215003	218
498390	164068	Systainer T-LOC DF	SYS 3 TL-DF	1	76,80	92,16	1	76,80	0	214001	208
498410	164259	SELFCLEAN Filtersack	SC FIS-CT MINI/5	5	18,90	22,68	1	18,90	0	409001	194
498411	164266	SELFCLEAN Filtersack	SC FIS-CT MIDI/5	5	27,70	33,24	1	27,70	0	409001	194
498506	166413	Longlife-Filtersack	Longlife-FIS-CT 48	1	180,20	216,24	1	180,20	0	209002	195
498527	166840	Universal-Bürstdüse	D 36 UBD	1	16,50	19,80	1	16,50	0	309001	183
498590	169070	Queranschlag	QA-DF 500/700	1	53,70	64,44	1	53,70	0	224001	125
498660	170458	SYS-Roll	SYS-Roll 100	1	179,60	215,52	1	179,60	0	214004	213
498686	171035	DOMINO Dübelstange Buche	D 8x750/36 BU	36	62,50	75,00	1	62,50	0	424002	124
498687	171042	DOMINO Dübelstange Buche	D 10x750/28 BU	28	60,80	72,96	1	60,80	0	424002	124
498688	171059	DOMINO Dübelstange Buche	D 12x750/22 BU	22	57,10	68,52	1	57,10	0	424002	124
498689	171066	DOMINO Dübelstange Buche	D 14x750/18 BU	18	57,10	68,52	1	57,10	0	424002	124
498690	170984	DOMINO Dübelstange Sipo	D 8x750/36 MAU	36	121,10	145,32	1	121,10	0	424002	125
498691	170991	DOMINO Dübelstange Sipo	D 10x750/28 MAU	28	117,40	140,88	1	117,40	0	424002	125
498692	171011	DOMINO Dübelstange Sipo	D 12x750/22 MAU	22	113,70	136,44	1	113,70	0	424002	125
498693	171028	DOMINO Dübelstange Sipo	D 14x750/18 MAU	18	113,70	136,44	1	113,70	0	424002	125
498694	174746	Schleifteller	ST-STF-D77/6-M5 W	1	31,90	38,28	1	31,90	0	408003	147
498805	172537	Adapter	AD-WCR	1	65,10	78,12	1	65,10	0	209002	189
498818	172285	Interface-Pad	IP-STF-D77/6	2	19,10	22,92	1	19,10	0	408006	147
498929	175873	Schleifscheibe	STF D 77/6 P800 GR/50	50	42,80	51,36	1	42,80	0	508017	152
498930	175842	Schleifscheibe	STF D 77/6 P1000 GR/50	50	42,80	51,36	1	42,80	0	508017	152
498931	175859	Schleifscheibe	STF D 77/6 P1200 GR/50	50	42,80	51,36	1	42,80	0	508017	152
498932	175866	Schleifscheibe	STF D 77/6 P1500 GR/50	50	42,80	51,36	1	42,80	0	508017	152
498933	176412	Schleifstreifen	STF 93X178 P40 GR/50	50	44,30	53,16	1	44,30	0	508017	160
498934	176429	Schleifstreifen	STF 93X178 P60 GR/50	50	41,20	49,44	1	41,20	0	508017	160
498935	176436	Schleifstreifen	STF 93X178 P80 GR/50	50	38,40	46,08	1	38,40	0	508017	160
498936	176443	Schleifstreifen	STF 93X178 P120 GR/100	100	65,30	78,36	1	65,30	0	508017	160
498937	176450	Schleifstreifen	STF 93X178 P150 GR/100	100	65,30	78,36	1	65,30	0	508017	160
498938	176467	Schleifstreifen	STF 93X178 P180 GR/100	100	65,30	78,36	1	65,30	0	508017	160
498939	176474	Schleifstreifen	STF 93X178 P220 GR/100	100	65,30	78,36	1	65,30	0	508017	160
498940	176481	Schleifstreifen	STF 93X178 P240 GR/100	100	65,30	78,36	1	65,30	0	508017	160
498944	176535	Schleifstreifen	STF 115X228 P40 GR/50	50	61,50	73,80	1	61,50	0	508017	162
498945	176542	Schleifstreifen	STF 115X228 P60 GR/50	50	57,20	68,64	1	57,20	0	508017	162
498946	176559	Schleifstreifen	STF 115X228 P80 GR/50	50	53,40	64,08	1	53,40	0	508017	162

*SB-verpacktes Zubehör und Verbrauchsmaterial für Lochwand
**im Karton

VPE = Packungsinhalt pro Bestellnummer
VSE = Handels-Versandeinheit pro Bestellnummer

[1] Unverbindliche Preisempfehlung des Herstellers. Preise des Händlers können abweichen.

Preisliste / Numerische Reihenfolge

Bestell-Nr.	EAN-Nr. 4014549...	Bezeichnung	Typ	VPE	PoM € pro VPE [1]	PiM € pro VPE [1]	VSE	PoM € pro VSE [1]	TP	RG	Seite
498947	176566	Schleifstreifen	STF 115X228 P120 GR/100	100	90,80	108,96	1	90,80	0	508017	162
498948	176573	Schleifstreifen	STF 115X228 P150 GR/100	100	90,80	108,96	1	90,80	0	508017	162
498949	176580	Schleifstreifen	STF 115X228 P180 GR/100	100	90,80	108,96	1	90,80	0	508017	162
498950	176597	Schleifstreifen	STF 115X228 P220 GR/100	100	90,80	108,96	1	90,80	0	508017	162
498951	176610	Schleifstreifen	STF 115X228 P240 GR/100	100	90,80	108,96	1	90,80	0	508017	162
498953	176634	Schleifstreifen	STF 115X228 P320 GR/100	100	90,80	108,96	1	90,80	0	508017	162
498954	176641	Schleifstreifen	STF 115X228 P400 GR/100	100	90,80	108,96	1	90,80	0	508017	162
498966	178027	Universalcenter	UCR 1000	1	736,60	883,92	1	736,60	0	215007	217
498967	177310	Multifunktionshocker	MFH 1000	1	349,90	419,88	1	349,90	0	215008	218
498974	177198	Magnet-Bithalter	BH 60 CE-Imp	1	12,60	15,12	1	12,60	0	401003	19
498979	177891	Fräserbox	Box-OF HW S8 Mix	1	216,50	259,80	1	216,50	0	506001	78
498981	177914	Bohrerbox HSS Stahlbohrer	HSS D 1-10 Sort/19	19	61,80	74,16	1	61,80	0	501002	15
498995	178447	Hauptfilter	HF CTH 26/48	1	75,70	90,84	1	75,70	0	209002	192
499011	181829	Splitterschutz	SP-TS 55 R/5	5	14,40	17,28	1	14,40	0	202001	27
499030	179512	Schleifstreifen	STF 115X228 P40 RU2/50	50	61,50	73,80	1	61,50	0	508003	162
499031	179529	Schleifstreifen	STF 115X228 P60 RU2/50	50	57,20	68,64	1	57,20	0	508003	162
499032	179536	Schleifstreifen	STF 115X228 P80 RU2/50	50	53,40	64,08	1	53,40	0	508003	162
499033	179543	Schleifstreifen	STF 115X228 P100 RU2/50	50	45,50	54,60	1	45,50	0	508003	162
499034	179550	Schleifstreifen	STF 115X228 P120 RU2/50	50	45,50	54,60	1	45,50	0	508003	162
499035	179567	Schleifstreifen	STF 115X228 P150 RU2/50	50	45,50	54,60	1	45,50	0	508003	162
499036	179574	Schleifstreifen	STF 115X228 P180 RU2/50	50	45,50	54,60	1	45,50	0	508003	162
499037	179581	Schleifstreifen	STF 115X228 P220 RU2/50	50	45,50	54,60	1	45,50	0	508003	162
499046	179697	Schleifstreifen	STF 80X133 P40 RU2/50	50	33,80	40,56	1	33,80	0	508003	160
499047	179680	Schleifstreifen	STF 80X133 P60 RU2/50	50	31,40	37,68	1	31,40	0	508003	160
499048	179710	Schleifstreifen	STF 80X133 P80 RU2/50	50	29,50	35,40	1	29,50	0	508003	160
499049	179727	Schleifstreifen	STF 80X133 P100 RU2/50	50	25,10	30,12	1	25,10	0	508003	160
499050	179734	Schleifstreifen	STF 80X133 P120 RU2/50	50	25,10	30,12	1	25,10	0	508003	160
499051	179741	Schleifstreifen	STF 80X133 P150 RU2/50	50	25,10	30,12	1	25,10	0	508003	160
499052	179758	Schleifstreifen	STF 80X133 P180 RU2/50	50	25,10	30,12	1	25,10	0	508003	160
499053	179765	Schleifstreifen	STF 80X133 P220 RU2/50	50	25,10	30,12	1	25,10	0	508003	160
499062	179963	Schleifstreifen	STF 93X178/8 P60 RU2/50	50	41,20	49,44	1	41,20	0	508003	160
499063	179970	Schleifstreifen	STF 93X178/8 P80 RU2/50	50	38,40	46,08	1	38,40	0	508003	160
499064	179987	Schleifstreifen	STF 93X178/8 P100 RU2/50	50	32,60	39,12	1	32,60	0	508003	160
499065	179994	Schleifstreifen	STF 93X178/8 P120 RU2/50	50	32,60	39,12	1	32,60	0	508003	160
499066	180013	Schleifstreifen	STF 93X178/8 P150 RU2/50	50	32,60	39,12	1	32,60	0	508003	160
499067	180020	Schleifstreifen	STF 93X178/8 P180 RU2/50	50	32,60	39,12	1	32,60	0	508003	160
499068	180037	Schleifstreifen	STF 93X178/8 P220 RU2/50	50	32,60	39,12	1	32,60	0	508003	160
499077	180136	Schleifscheibe	STF D90/6 P40 RU2/50	50	31,80	38,16	1	31,80	0	508003	153
499078	181638	Schleifscheibe	STF D90/6 P60 RU2/50	50	29,70	35,64	1	29,70	0	508003	153
499079	180327	Schleifscheibe	STF D90/6 P80 RU2/50	50	27,70	33,24	1	27,70	0	508003	153
499080	180334	Schleifscheibe	STF D90/6 P100 RU2/50	50	23,70	28,44	1	23,70	0	508003	153
499081	180341	Schleifscheibe	STF D90/6 P120 RU2/50	50	23,70	28,44	1	23,70	0	508003	153
499082	180358	Schleifscheibe	STF D90/6 P150 RU2/50	50	23,70	28,44	1	23,70	0	508003	153
499083	180365	Schleifscheibe	STF D90/6 P180 RU2/50	50	23,70	28,44	1	23,70	0	508003	153
499084	180372	Schleifscheibe	STF D90/6 P220 RU2/50	50	23,70	28,44	1	23,70	0	508003	153
499085	180389	Schleifscheibe	STF D115 P40 RU2/50	50	47,00	56,40	1	47,00	0	508003	162
499086	180396	Schleifscheibe	STF D115 P60 RU2/50	50	43,70	52,44	1	43,70	0	508003	162
499087	180419	Schleifscheibe	STF D115 P80 RU2/50	50	40,90	49,08	1	40,90	0	508003	162
499088	180426	Schleifscheibe	STF D115 P100 RU2/50	50	34,70	41,64	1	34,70	0	508003	162
499089	180433	Schleifscheibe	STF D115 P120 RU2/50	50	34,70	41,64	1	34,70	0	508003	162
499093	180471	Schleifscheibe	STF D125/8 P40 RU2/50	50	49,00	58,80	1	49,00	0	508003	155
499094	180488	Schleifscheibe	STF D125/8 P60 RU2/50	50	45,70	54,84	1	45,70	0	508003	155
499095	180495	Schleifscheibe	STF D125/8 P80 RU2/50	50	42,70	51,24	1	42,70	0	508003	155
499096	180518	Schleifscheibe	STF D125/8 P100 RU2/50	50	36,30	43,56	1	36,30	0	508003	155
499097	180525	Schleifscheibe	STF D125/8 P120 RU2/50	50	36,30	43,56	1	36,30	0	508003	155
499098	180532	Schleifscheibe	STF D125/8 P150 RU2/50	50	36,30	43,56	1	36,30	0	508003	155
499099	180549	Schleifscheibe	STF D125/8 P180 RU2/50	50	36,30	43,56	1	36,30	0	508003	155
499100	180556	Schleifscheibe	STF D125/8 P220 RU2/50	50	36,30	43,56	1	36,30	0	508003	155
499101	180563	Schleifscheibe	STF D125/8 P40 RU2/10	10	15,80	18,96	5	79,00	0	508003	155
499102	180570	Schleifscheibe	STF D125/8 P60 RU2/10	10	14,70	17,64	5	73,50	0	508003	155
499103	180587	Schleifscheibe	STF D125/8 P80 RU2/10	10	13,90	16,68	5	69,50	0	508003	155
499104	180594	Schleifscheibe	STF D125/8 P100 RU2/10	10	11,80	14,16	5	59,00	0	508003	155
499105	180617	Schleifscheibe	STF D125/8 P120 RU2/10	10	11,80	14,16	5	59,00	0	508003	155
499106	180624	Schleifscheibe	STF D125/8 P150 RU2/10	10	11,80	14,16	5	59,00	0	508003	155
499107	180631	Schleifscheibe	STF D125/8 P180 RU2/10	10	11,80	14,16	5	59,00	0	508003	155
499108	180648	Schleifscheibe	STF D125/8 P220 RU2/10	10	11,80	14,16	5	59,00	0	508003	155
499125	180846	Schleifscheibe	STF D180/0 P40 RU2/50	50	68,50	82,20	1	68,50	0	508003	163
499126	180839	Schleifscheibe	STF D180/0 P60 RU2/50	50	63,70	76,44	1	63,70	0	508003	163
499127	180853	Schleifscheibe	STF D180/0 P80 RU2/50	50	59,60	71,52	1	59,60	0	508003	163
499128	180860	Schleifscheibe	STF D180/0 P100 RU2/50	50	50,70	60,84	1	50,70	0	508003	163
499129	180877	Schleifscheibe	STF D180/0 P120 RU2/50	50	50,70	60,84	1	50,70	0	508003	163
499130	180884	Schleifscheibe	STF D180/0 P150 RU2/50	50	50,70	60,84	1	50,70	0	508003	163
499131	180891	Schleifscheibe	STF D180/0 P180 RU2/50	50	50,70	60,84	1	50,70	0	508003	163
499132	180914	Schleifscheibe	STF D180/0 P220 RU2/50	50	50,70	60,84	1	50,70	0	508003	163
499133	180143	Schleifblatt	STF DELTA/7 P40 RU2/50	50	40,50	48,60	1	40,50	0	508003	161
499134	180150	Schleifblatt	STF DELTA/7 P60 RU2/50	50	37,70	45,24	1	37,70	0	508003	161
499135	180167	Schleifblatt	STF DELTA/7 P80 RU2/50	50	35,30	42,36	1	35,30	0	508003	161
499136	180174	Schleifblatt	STF DELTA/7 P100 RU2/50	50	30,00	36,00	1	30,00	0	508003	161
499137	180181	Schleifblatt	STF DELTA/7 P120 RU2/50	50	30,00	36,00	1	30,00	0	508003	161
499138	180198	Schleifblatt	STF DELTA/7 P150 RU2/50	50	30,00	36,00	1	30,00	0	508003	161
499139	180211	Schleifblatt	STF DELTA/7 P180 RU2/50	50	30,00	36,00	1	30,00	0	508003	161
499140	180228	Schleifblatt	STF DELTA/7 P220 RU2/50	50	30,00	36,00	1	30,00	0	508003	161
499149	180921	Schleifband	L620X105-P40 RU2/10	10	38,90	46,68	1	38,90	0	508003	163

*SB-verpacktes Zubehör und Verbrauchsmaterial für Lochwand
**im Karton

VPE = Packungsinhalt pro Bestellnummer
VSE = Handels-Versandeinheit pro Bestellnummer

[1] Unverbindliche Preisempfehlung des Herstellers. Preise des Händlers können abweichen.

Preisliste / Numerische Reihenfolge

Bestell-Nr.	EAN-Nr. 4014549...	Bezeichnung	Typ	VPE	PoM € pro VPE [1]	PiM € pro VPE [1]	VSE	PoM € pro VSE [1]	TP	RG	Seite
499150	180938	Schleifband	L620X105-P60 RU2/10	10	36,20	43,44	1	36,20	0	508003	163
499151	180945	Schleifband	L620X105-P80 RU2/10	10	33,80	40,56	1	33,80	0	508003	163
499152	180952	Schleifband	L620X105-P100 RU2/10	10	28,90	34,68	1	28,90	0	508003	163
499153	180969	Schleifband	L620X105-P120 RU2/10	10	28,90	34,68	1	28,90	0	508003	163
499154	180976	Schleifband	L620X105-P150 RU2/10	10	28,90	34,68	1	28,90	0	508003	163
499155	180983	Schleifband	L533X 75-P40 RU2/10	10	29,90	35,88	1	29,90	0	508003	163
499156	180990	Schleifband	L533X 75-P60 RU2/10	10	27,80	33,36	1	27,80	0	508003	163
499157	181010	Schleifband	L533X 75-P80 RU2/10	10	26,10	31,32	1	26,10	0	508003	163
499158	181027	Schleifband	L533X 75-P100 RU2/10	10	22,20	26,64	1	22,20	0	508003	163
499159	181034	Schleifband	L533X 75-P120 RU2/10	10	22,20	26,64	1	22,20	0	508003	163
499160	181041	Schleifband	L533X 75-P150 RU2/10	10	22,20	26,64	1	22,20	0	508003	163
499161	181058	Schleifblatt	STF V93/6 P40 RU2/50	50	25,50	30,60	1	25,50	0	508003	154
499162	181065	Schleifblatt	STF V93/6 P60 RU2/50	50	23,80	28,56	1	23,80	0	508003	154
499163	181072	Schleifblatt	STF V93/6 P80 RU2/50	50	22,20	26,64	1	22,20	0	508003	154
499164	181089	Schleifblatt	STF V93/6 P100 RU2/50	50	18,80	22,56	1	18,80	0	508003	154
499165	181096	Schleifblatt	STF V93/6 P120 RU2/50	50	18,80	22,56	1	18,80	0	508003	154
499166	181119	Schleifblatt	STF V93/6 P150 RU2/50	50	18,80	22,56	1	18,80	0	508003	154
499167	181126	Schleifblatt	STF V93/6 P180 RU2/50	50	18,80	22,56	1	18,80	0	508003	154
499168	181133	Schleifblatt	STF V93/6 P220 RU2/50	50	18,80	22,56	1	18,80	0	508003	154
499185	179956	Schleifstreifen	STF 93X178/8 P40 RU2/50	50	44,30	53,16	1	44,30	0	508003	160
499479	193457	Kantenspeicher	KSP-KA 65	1	55,00	66,00	1	55,00	0	227001	75
499480	193440	Zusatzrolle	ZR-KA 65	1	65,70	78,84	1	65,70	0	227001	75
499619	196380	Deckelpolster	SE-DP SYS-MINI TL	1	6,40	7,68	1	6,40	0	214003	207
499620	196397	Universaleinlage	TZE-UNI SYS MINI TL	1	8,60	10,32	1	8,60	0	214003	207
499622	196427	MINI-Systainer T-LOC	SYS-MINI 1 TL	1	17,90	21,48	1	17,90	0	214001	207
499628	196991	Schleifstreifen	STF 80X133 P100 GR/100	100	49,80	59,76	1	49,80	0	508017	159
499630	197028	Schleifblatt	STF DELTA/7 P100 GR/100	100	59,80	71,76	1	59,80	0	508017	161
499631	197035	Schleifstreifen	STF 80X400 P100 GR/50	50	51,80	62,16	1	51,80	0	508017	160
499632	197042	Schleifstreifen	STF 115x228 P100 GR/100	100	90,80	108,96	1	90,80	0	508017	162
499633	197059	Schleifstreifen	STF 93X178 P100 GR/100	100	65,30	78,36	1	65,30	0	508017	160
499703	197660	Longlife-Filtersack	Longlife-FIS-CTL MINI	1	82,20	98,64	1	82,20	0	209002	195
499704	197677	Longlife-Filtersack	Longlife-FIS-CTL MIDI	1	117,70	141,24	1	117,70	0	209002	195
499749	202029	Ziehklinge	ZK HW 45/45	1	57,30	68,76	1	57,30	0	227001	75
499797	202166	Abrundfräser	S8 HW R3 D22-KL OFK	1	59,10	70,92	1	59,10	0	506001	115
499798	202180	Abrundfräser	S8 HW R2 D20-KL OFK	1	58,10	69,72	1	58,10	0	506001	115
499799	202197	Fasefräser	S8 HW 45° D26-KL OFK	1	54,50	65,40	1	54,50	0	506001	114
499800	202210	Fasefräser	S8 HW 30° D25-KL OFK	1	51,40	61,68	1	51,40	0	506001	114
499801	202227	Fasefräser	S8 HW 15° D18-KL OFK	1	50,50	60,60	1	50,50	0	506001	114
499803	202241	Frässpindel	S8 1,5-5 KL16	1	25,20	30,24	1	25,20	0	506001	104
499804	202258	Frässpindel	S8 1,5-5 KL28	1	40,00	48,00	1	40,00	0	506001	104
499805	202265	Frässpindel	S8 1,5-5 D14	1	19,40	23,28	1	19,40	0	506001	104
499806	202272	Bündigfräser-Wendeplatten	S8 HW D19 12x12 KL OFK	1	113,10	135,72	1	113,10	0	506001	100
499807	202289	Fasefräser-Wendeplatten	S8 HW 45° D27 12x12 KL	1	113,10	135,72	1	113,10	0	506001	115
499808	202296	Abrundfräser-Wendeplatten	S8 HW R3 D28 KL12,7 OFK	1	126,10	151,32	1	126,10	0	506001	116
499809	202319	Abrundfräser-Wendeplatten	S8 HW R2 D28 KL12,7 OFK	1	126,10	151,32	1	126,10	0	506001	116
499810	202326	Abrundfräser-Wendeplatten	S8 HW R1,5 D28 KL12,7 OFK	1	126,10	151,32	1	126,10	0	506001	116
499811	202333	Abrundfräser-Wendeplatten	S8 HW R1 D28 KL12,7 OFK	1	126,10	151,32	1	126,10	0	506001	116
499812	202654	EVA-Klebstoff natur	EVA nat 48x-KA 65	48	114,30	137,16	1	114,30	0	427001	76
499813	202661	EVA-Klebstoff weiß	EVA wht 48x-KA 65	48	114,30	137,16	1	114,30	0	427001	76
499814	202692	Magnetkugelkopf	MA KAL	1	52,40	62,88	1	52,40	0	215005	202
499815	202678	Arbeitsleuchte	KAL II-Set	1	211,00	253,20	1	211,00	13	115002	202
499892	206690	Kratzschutz	LAS-STF-KA 65	1	31,70	38,04	1	31,70	0	227001	75
499893	206713	Ersatzfilz	EF-LAS-STF-KA 65 10x	10	27,00	32,40	1	27,00	0	227001	75
499894	206614	Polierfilz	PF-STF 80x133 STF H/5	5	16,40	19,68	1	16,40	0	508009	75
499896	206584	Kappgerät	KP 65/2	1	165,50	198,60	1	165,50	0	227001	75
499901	207628	SYS-StorageBox	SYS-SB	1	97,70	117,24	1	97,70	0	214010	211
499902	209998	Hauptfilter	HF-TURBOII 8WP/14WP	1	169,50	203,40	1	169,50	0	210001	228
499903	210017	Hauptfilter	HF-EX-TURBOII 8WP/14WP	1	230,30	276,36	1	230,30	0	210001	228
499904	207635	Entsorgungssack	ENS-TURBO II /5	5	91,60	109,92	1	91,60	0	410001	228
499949	213384	Schnellspannbohrfutter	BF-FX 10	1	57,10	68,52	1	57,10	0	201004	7
499972	208823	Diamantscheibe	DIA HARD-D130-ST	1	106,00	127,20	1	106,00	0	412002	65
499973	208830	Diamantscheibe	DIA ABRASIVE-D130-ST	1	106,00	127,20	1	106,00	0	412002	65
500066	210468	Einsatzboxen	Box 60x60x71/6 SYS-SB	6	10,80	12,96	1	10,80	0	214010	211
500067	210475	Einsatzboxen	Box 60x120x71/4 SYS-SB	4	12,50	15,00	1	12,50	0	214010	211
500068	210482	Einsatzboxen	Box 180x120x71/2 SYS-SB	2	13,80	16,56	1	13,80	0	214010	211
500076	210512	Systainer T-LOC	SYS-MFT	1	70,50	84,60	1	70,50	0	214001	212
500120	212189	Schlaglicht	SL-KS 60	1	53,30	63,96	1	53,30	0	205009	48
500121	212196	Erhöhung	A-SYS-KS 60	1	31,60	37,92	1	31,60	0	205009	48
500122	212219	Kreissägeblatt	HW 216x2,3x30 TF64	1	172,80	207,36	1	172,80	0	505003	51
500123	212226	Kreissägeblatt	HW 216x2,3x30 WZ/FA60	1	172,80	207,36	1	172,80	0	505003	52
500124	212233	Kreissägeblatt	HW 216x2,3x30 W36	1	96,80	116,16	1	96,80	0	505002	51
500125	212240	Kreissägeblatt	HW 216x2,3x30 W60	1	141,30	169,56	1	141,30	0	505002	51
500139	212417	Holz-Sägeblatt	HSB 100/HCS	1	73,30	87,96	1	73,30	0	528001	62
500140	212424	Metall-Sägeblatt	MSB 50/35/Bi 5x	5	94,90	113,88	1	94,90	0	528001	62
500142	212448	Holz-Sägeblatt	HSB 50/35/J 5x	5	79,90	95,88	1	79,90	0	528001	62
500143	212455	Universal-Sägeblatt	USB 78/32/Bi 5x	5	62,50	75,00	1	62,50	0	528001	62
500144	212462	Universal-Sägeblatt	USB 50/35/Bi 5x	5	66,80	80,16	1	66,80	0	528001	62
500145	212479	Holz-Sägeblatt	HSB 50/65/J 5x	5	86,30	103,56	1	86,30	0	528001	62
500146	212486	Holz-Sägeblatt	HSB 50/45/J 5x	5	82,20	98,64	1	82,20	0	528001	62
500147	212493	Universal-Sägeblatt	USB 78/42/Bi 5x	5	65,10	78,12	1	65,10	0	528001	62
500149	212523	Universal-Sägeblatt	USB 50/65/Bi 5x	5	73,10	87,72	1	73,10	0	528001	62
500160	212653	Tiefenanschlag-Set	OS-TA Set	1	57,00	68,40	1	57,00	0	228001	61
500161	212660	Ansetzhilfe-Set	OS-AH Set	1	114,80	137,76	1	114,80	0	228001	61

*SB-verpacktes Zubehör und Verbrauchsmaterial für Lochwand
**im Karton

VPE = Packungsinhalt pro Bestellnummer
VSE = Handels-Versandeinheit pro Bestellnummer

[1] Unverbindliche Preisempfehlung des Herstellers. Preise des Händlers können abweichen.

Preisliste / Numerische Reihenfolge

Bestell-Nr.	EAN-Nr. 4014549...	Bezeichnung	Typ	VPE	PoM € pro VPE [1]	PiM € pro VPE [1]	VSE	PoM € pro VSE [1]	TP	RG	Seite
500175	213773	Adapterplatte	AP-KA 65	1	354,40	425,28	1	354,40	0	227001	76
500184	213360	Akkupack	BP-XS 2.6 Ah Li-Ion	1	65,00	78,00	1	65,00	0	230002	36
500251	223390	Ansetzhilfe-/Tiefenanschlag-Set	OS-TA/AH Set	1	138,00	165,60	1	138,00	0	228001	61
500312	216477	Vakuum-Spanndüse	CT-W	1	39,10	46,92	1	39,10	0	209002	189
500366	217641	Lochplatte	LP-KA65 MFT/3	1	152,90	183,48	1	152,90	0	227001	76
500367	217634	Gleitplatte	GP-MFT/3 KA65 15x	15	27,60	33,12	1	27,60	0	227001	76
500368	217658	Planfräser	S8 HW OFK	1	85,10	102,12	1	85,10	0	506001	117
500369	217665	Ersatzplatte	HW-WP R3 D28 KL12,7OFK	1	73,00	87,60	1	73,00	0	506001	116
500370	217672	Ersatzplatte	HW-WP R2 D28 KL12,7OFK	1	73,00	87,60	1	73,00	0	506001	116
500371	217689	Ersatzplatte	HW-WP R1,5 D28 KL12,7OFK	1	73,00	87,60	1	73,00	0	506001	116
500372	217696	Ersatzplatte	HW-WP R1 D28 KL12,7OFK	1	73,00	87,60	1	73,00	0	506001	116
500393	220658	Staubfangbeutel	SB-TSC	1	34,70	41,64	1	34,70	0	202001	27
500434	223161	Akkupack	BPC 15 5,2 Ah-Li Ion	1	92,60	111,12	1	92,60	0	230002	36
500438	222461	SELFCLEAN Filtersack	SC FIS-CT SYS/5	5	16,50	19,80	1	16,50	0	409001	194
500458	223598	Kreissägeblatt	HW 160x1,8x20 W18	1	38,60	46,32	1	38,60	0	502001	31
500483	223987	Bohrstaub-Düse	D 27-BSD	1	21,50	25,80	1	21,50	0	309001	9
500532	227282	Tragegurt	SYS-TG	1	20,00	24,00	1	20,00	0	214004	189
500558	227923	Hauptfilter	HF-CT SYS	1	18,70	22,44	1	18,70	0	209002	192
500592	229668	Polsterdüse	D 36 PD	1	9,00	10,80	1	9,00	0	309001	183
500593	229675	Fugendüse	D 36 FD-150	1	6,90	8,28	1	6,90	0	309001	183
500608	229927	Multifunktionstisch	MFT/3 Basic	1	564,20	677,04	1	564,20	0	205010	219
500642	232033	Longlife-Filtersack	Longlife-FIS-CT SYS	1	63,90	76,68	1	63,90	0	209002	195
500646	232071	Kreissägeblatt	HW 230x2,5x30 PW18	1	78,10	93,72	1	78,10	0	502001	31
500647	232088	Kreissägeblatt	HW 230x2,5x30 W24	1	80,40	96,48	1	80,40	0	502001	31
500648	232095	Kreissägeblatt	HW 230x2,5x30 W48	1	110,00	132,00	1	110,00	0	502001	32
500649	232118	Kreissägeblatt	HW 230x2,5x30 TF76	1	176,00	211,20	1	176,00	0	502002	33
500651	232125	Kreissägeblatt	HW 230x2,5x30 F48	1	123,30	147,96	1	123,30	0	502002	33
500668	232651	Anschlussmuffe	D 27/22 DM-AS/CT	1	17,10	20,52	1	17,10	0	309001	188
500670	232682	Anschlussmuffe	D 36 DM-AS/CT	1	21,80	26,16	1	21,80	0	309001	188
500671	232699	Anschlussmuffe	D 36/32 DM-AS	1	21,80	26,16	1	21,80	0	309001	188
500673	232729	Winkel-Drehausgleich	D 32/27 DAG/90°-AS/CT	1	26,10	31,32	1	26,10	0	309001	187
500692	232972	Auszug	SYS-AZ	1	41,90	50,28	1	41,90	0	214011	214
500693	232996	Schloss	S-AZ	1	12,40	14,88	1	12,40	0	214011	214
500721	233658	Arbeitsleuchte	KAL II	1	178,00	213,60	1	178,00	13	115002	202
500767	233870	Auszug	SYS-AZ-Set	5	209,50	251,40	1	209,50	0	214011	214
500841	238318	Bit	PZ 1-100 CE/2	2	17,10	20,52	1	17,10	0	401001	17
500842	238325	Bit	PZ 2-100 CE/2	2	17,10	20,52	1	17,10	0	401001	17
500843	238332	Bit	PZ 3-100 CE/2	2	17,10	20,52	1	17,10	0	401001	17
500844	238349	Bit	PH 1-100 CE/2	2	17,10	20,52	1	17,10	0	401001	17
500845	238356	Bit	PH 2-100 CE/2	2	17,10	20,52	1	17,10	0	401001	17
500846	238363	Bit	PH 3-100 CE/2	2	17,10	20,52	1	17,10	0	401001	17
500847	238370	Bit	TX 15-100 CE/2	2	17,10	20,52	1	17,10	0	401001	18
500848	238387	Bit	TX 20-100 CE/2	2	17,10	20,52	1	17,10	0	401001	18
500849	238394	Bit	TX 25-100 CE/2	2	17,10	20,52	1	17,10	0	401001	18
500850	238417	Bit	TX 30-100 CE/2	2	17,10	20,52	1	17,10	0	401001	18
500869	238684	Multifunktionstisch	MFT/3 Conturo-AP	1	918,60	1.102,32	1	918,60	0	205010	219
561436	150511	Tauchsäge	TS 75 EBQ-Plus	1	728,00	873,60	1	728,00	51	102001	27
561512	153451	Tauchsäge	TS 75 EBQ-Plus-FS	1	822,70	987,24	1	822,70	51	102001	27
561683	198759	Kapp-Zugsäge	KS 60 E	1	696,00	835,20	1	696,00	70	105009	47
561728	243060	Kapp-Zugsäge	KS 60 E-Set	1	806,00	967,20	1	806,00	70	105009	47
570809	242858	Rotationspolierer	RAP 150-14 FE	1	510,00	612,00	1	510,00	39	108006	169
570811	242865	Rotationspolierer	RAP 150-21 FE	1	510,00	612,00	1	510,00	39	108006	169
571934	242780	Langhalsschleifer	LHS-E 225 EQ	1	788,00	945,60	1	788,00	55	108011	128
574670	254370	Parallelanschlag	PA-A-HK 85	1	88,40	106,08	1	88,40	0	202001	30
574671	254363	Wendeplatte	HW-WP 14x14x2/12	12	65,90	79,08	1	65,90	0	421001	30
574765	265857	Tischzugsäge	CS 50 EBG	1	1.330,00	1.596,00	1	1.330,00	105	105002	43
574770	265918	Tischzugsäge	CS 50 EBG-FLR	1	1.110,00	1.332,00	1	1.110,00	105	105002	43
574772	265932	Tischzugsäge	CS 50 EBG-Set	1	2.386,50	2.863,80	1	2.386,50	105	105002	43
574776	265970	Tischzugsäge	CS 70 EBG	1	1.829,00	2.194,80	1	1.829,00	142	105002	43
574778	265994	Tischzugsäge	CS 70 EG	1	1.547,00	1.856,40	1	1.547,00	142	105002	43
574782	266045	Tischzugsäge	CS 70 EBG-Set	1	3.224,80	3.869,76	1	3.224,80	142	105002	43
574789	276259	Kapp-Zugsäge	KS 60 E-UG-Set/XL	1	1.654,90	1.985,88	1	1.654,90	70	105009	47
574796	270288	Längsanschlag	LA-CS 50/CMS	1	230,40	276,48	1	230,40	0	205003	44
574797	270295	Winkelanschlag	WA	1	155,00	186,00	1	155,00	0	205003	44
574813	274217	Druckluft-Rutscher	LRS 400	1	658,00	789,60	1	658,00	45	108008	148
574822	274965	Absaugmobil	CTM MIDI I	1	581,00	697,20	1	581,00	40	109009	178
574827	275030	Absaugmobil	CT 15 E	1	310,00	372,00	1	310,00	23	109003	174
574832	274774	Absaugmobil	CTL MIDI I	1	479,00	574,80	1	479,00	33	109003	175
574840	274873	Absaugmobil	CTL MINI I	1	439,00	526,80	1	439,00	30	109003	175
574907	279250	Rotationspolierer	RAP 150-21 FE-Set Wood	1	678,00	813,60	1	678,00	39	108006	169
574927	295458	Leistensäge	SYM 70 RE	1	835,00	1.002,00	1	835,00	57	105003	52
574939	282953	Absaugmobil	CTH 26 E / a	1	931,00	1.117,20	1	931,00	65	109008	180
574941	282977	Absaugmobil	CTH 48 E / a	1	1.149,00	1.378,80	1	1.149,00	80	109008	180
574945	283011	Absaugmobil	CTL 26 E AC	1	710,00	852,00	1	710,00	49	109004	176
574947	283035	Absaugmobil	CTL 26 E	1	606,00	727,20	1	606,00	44	109004	175
574955	283097	Absaugmobil	CTL 26 E SD	1	649,00	778,80	1	649,00	44	109004	175
574956	283110	Absaugmobil	CTL 26 E SD E/A	1	649,00	778,80	1	649,00	44	109004	175
574958	283127	Absaugmobil	CTL 36 E AC	1	835,00	1.002,00	1	835,00	59	109004	176
574960	283141	Absaugmobil	CTL 36 E AC-LHS	1	852,00	1.022,40	1	852,00	59	109004	176
574965	283189	Absaugmobil	CTL 36 E	1	731,00	877,20	1	731,00	51	109004	176
574972	283264	Absaugmobil	CTL 36 E LE	1	925,00	1.110,00	1	925,00	64	109004	176
574974	283288	Absaugmobil	CTL 48 E AC	1	935,00	1.122,00	1	935,00	65	109004	177
574975	283295	Absaugmobil	CTL 48 E	1	836,00	1.003,20	1	836,00	58	109004	177

*SB-verpacktes Zubehör und Verbrauchsmaterial für Lochwand
**im Karton

VPE = Packungsinhalt pro Bestellnummer
VSE = Handels-Versandeinheit pro Bestellnummer

[1] Unverbindliche Preisempfehlung des Herstellers. Preise des Händlers können abweichen.

Preisliste / Numerische Reihenfolge

Bestell-Nr.	EAN-Nr. 4014549...	Bezeichnung	Typ	VPE	PoM € pro VPE [1]	PiM € pro VPE [1]	VSE	PoM € pro VSE [1]	TP	RG	Seite
574978	283332	Absaugmobil	CTM 26 E AC	1	906,00	1.087,20	1	906,00	63	109005	178
574981	283363	Absaugmobil	CTM 26 E	1	807,00	968,40	1	807,00	56	109005	178
574983	283387	Absaugmobil	CTM 36 E AC	1	1.024,00	1.228,80	1	1.024,00	72	109005	179
574984	283394	Absaugmobil	CTM 36 E AC-LHS	1	1.037,00	1.244,40	1	1.037,00	72	109005	179
574988	283448	Absaugmobil	CTM 36 E	1	925,00	1.110,00	1	925,00	64	109005	179
574990	283455	Absaugmobil	CTM 36 E LE	1	1.116,00	1.339,20	1	1.116,00	78	109005	179
574991	283462	Absaugmobil	CTM 48 E AC	1	1.122,00	1.346,40	1	1.122,00	78	109005	180
574992	283479	Absaugmobil	CTM 48 E	1	1.022,00	1.226,40	1	1.022,00	71	109005	179
574996	286166	Druckluft-Exzenterschleifer	LEX 3 150/3	1	587,00	704,40	1	587,00	40	108007	146
575023	285817	Exzenterschleifer	ETS 150/3 EQ	1	358,00	429,60	1	358,00	26	108010	134
575032	285916	Exzenterschleifer	ETS EC 150/3 EQ	1	526,00	631,20	1	526,00	40	108012	134
575043	286036	Exzenterschleifer	ETS EC 150/5 EQ	1	526,00	631,20	1	526,00	40	108012	134
575057	286272	Exzenterschleifer	ETS 150/5 EQ	1	358,00	429,60	1	358,00	26	108010	135
575066	286371	Getriebe-Exzenterschleifer	RO 150 FEQ	1	576,00	691,20	1	576,00	42	108002	131
575077	286210	Druckluft-Exzenterschleifer	LEX 3 150/7	1	587,00	704,40	1	587,00	40	108007	146
575081	286517	Druckluft-Exzenterschleifer	LEX 3 150/5	1	587,00	704,40	1	587,00	40	108007	146
575154	297247	Schleifscheibe	STF D150/48 P40 GR/10	10	17,30	20,76	5	86,50	0	508017	156
575155	297254	Schleifscheibe	STF D150/48 P60 GR/10	10	16,20	19,44	5	81,00	0	508017	156
575156	297261	Schleifscheibe	STF D150/48 P80 GR/10	10	15,10	18,12	5	75,50	0	508017	156
575157	297278	Schleifscheibe	STF D150/48 P120 GR/10	10	12,80	15,36	5	64,00	0	508017	156
575158	297285	Schleifscheibe	STF D150/48 P180 GR/10	10	12,80	15,36	5	64,00	0	508017	156
575159	297292	Schleifscheibe	STF D150/48 P320 GR/10	10	12,80	15,36	5	64,00	0	508017	156
575160	297315	Schleifscheibe	STF D150/48 P40 GR/50	50	53,80	64,56	1	53,80	0	508017	156
575161	297322	Schleifscheibe	STF D150/48 P60 GR/50	50	50,30	60,36	1	50,30	0	508017	156
575162	297339	Schleifscheibe	STF D150/48 P80 GR/50	50	46,90	56,28	1	46,90	0	508017	156
575163	297346	Schleifscheibe	STF D150/48 P100 GR/100	100	79,50	95,40	1	79,50	0	508017	156
575164	297353	Schleifscheibe	STF D150/48 P120 GR/100	100	79,50	95,40	1	79,50	0	508017	156
575165	297360	Schleifscheibe	STF D150/48 P150 GR/100	100	79,50	95,40	1	79,50	0	508017	156
575166	297377	Schleifscheibe	STF D150/48 P180 GR/100	100	79,50	95,40	1	79,50	0	508017	156
575167	297384	Schleifscheibe	STF D150/48 P220 GR/100	100	79,50	95,40	1	79,50	0	508017	156
575168	297391	Schleifscheibe	STF D150/48 P240 GR/100	100	79,50	95,40	1	79,50	0	508017	156
575170	297421	Schleifscheibe	STF D150/48 P320 GR/100	100	79,50	95,40	1	79,50	0	508017	156
575172	297445	Schleifscheibe	STF D150/48 P400 GR/100	100	79,50	95,40	1	79,50	0	508017	156
575173	297452	Schleifscheibe	STF D150/48 P500 GR/100	100	79,50	95,40	1	79,50	0	508017	156
575174	297469	Schleifscheibe	STF D150/48 P800 GR/50	50	76,30	91,56	1	76,30	0	508017	156
575175	297476	Schleifscheibe	STF D150/48 P1000 GR/50	50	76,30	91,56	1	76,30	0	508017	156
575176	297483	Schleifscheibe	STF D150/48 P1200 GR/50	50	76,30	91,56	1	76,30	0	508017	156
575177	297490	Schleifscheibe	STF D150/48 P1500 GR/50	50	76,30	91,56	1	76,30	0	508017	156
575178	297032	Schleifscheibe	STF D150/48 P40 RU2/10	10	17,30	20,76	5	86,50	0	508003	157
575179	297049	Schleifscheibe	STF D150/48 P60 RU2/10	10	16,20	19,44	5	81,00	0	508003	157
575180	297056	Schleifscheibe	STF D150/48 P80 RU2/10	10	15,10	18,12	5	75,50	0	508003	157
575181	297063	Schleifscheibe	STF D150/48 P100 RU2/10	10	12,80	15,36	5	64,00	0	508003	157
575182	297070	Schleifscheibe	STF D150/48 P120 RU2/10	10	12,80	15,36	5	64,00	0	508003	157
575183	297087	Schleifscheibe	STF D150/48 P150 RU2/10	10	12,80	15,36	5	64,00	0	508003	157
575184	297094	Schleifscheibe	STF D150/48 P180 RU2/10	10	12,80	15,36	5	64,00	0	508003	157
575185	297117	Schleifscheibe	STF D150/48 P220 RU2/10	10	12,80	15,36	5	64,00	0	508003	157
575186	297124	Schleifscheibe	STF D150/48 P40 RU2/50	50	53,80	64,56	1	53,80	0	508003	157
575187	297131	Schleifscheibe	STF D150/48 P60 RU2/50	50	50,30	60,36	1	50,30	0	508003	157
575188	297148	Schleifscheibe	STF D150/48 P80 RU2/50	50	46,90	56,28	1	46,90	0	508003	157
575189	297155	Schleifscheibe	STF D150/48 P100 RU2/50	50	39,90	47,88	1	39,90	0	508003	157
575190	297162	Schleifscheibe	STF D150/48 P120 RU2/50	50	39,90	47,88	1	39,90	0	508003	157
575191	297179	Schleifscheibe	STF D150/48 P150 RU2/50	50	39,90	47,88	1	39,90	0	508003	157
575192	297186	Schleifscheibe	STF D150/48 P180 RU2/50	50	39,90	47,88	1	39,90	0	508003	157
575193	297193	Schleifscheibe	STF D150/48 P220 RU2/50	50	39,90	47,88	1	39,90	0	508003	157
575194	296981	Schleifscheibe	STF-D150/48 P24 SA/25	25	59,10	70,92	1	59,10	0	508004	157
575195	296998	Schleifscheibe	STF-D150/48 P36 SA/25	25	59,10	70,92	1	59,10	0	508004	157
575196	297018	Schleifscheibe	STF-D150/48 P50 SA/25	25	50,30	60,36	1	50,30	0	508004	157
575197	297025	Schleifscheibe	STF-D150/48 P80 SA/25	25	50,30	60,36	1	50,30	0	508004	157
575275	298220	Absaugmobil	CTL 48 E LE EC/B22 R1	1	2.204,00	2.644,80	1	2.204,00	154	109008	180
575279	298251	Absaugmobil	CTL SYS	1	348,00	417,60	1	348,00	24	109003	174
575286	298411	Absaugmobil	CTM 48 E LE EC B22 R1	1	2.390,00	2.868,00	1	2.390,00	167	109008	180
575302	299210	Kapp-Zugsäge	KS 120 REB	1	1.348,00	1.617,60	1	1.348,00	128	105008	48
575313	299333	Kapp-Zugsäge	KS 120 REB-Set-UG	1	2.196,90	2.636,28	1	2.196,90	128	105008	48
575409	309063	Schneidgarnitur	SG-240/G-ISC	1	58,30	69,96	1	58,30	0	226002	38
575410	309070	Schneidgarnitur	SG-350/G-ISC	1	79,40	95,28	1	79,40	0	226002	38
575411	309087	Schneidgarnitur	SG-240/W-ISC	1	79,40	95,28	1	79,40	0	226002	38
575412	309094	Schneidgarnitur	SG-350/W-ISC	1	100,40	120,48	1	100,40	0	226002	38
575413	309117	Winkelanschlag	FS-WA-ISC	1	158,70	190,44	1	158,70	0	226002	38
575414	306994	Sägeblatt	DSB 240/G	1	21,30	25,56	1	21,30	0	426002	38
575415	307014	Sägeblatt	DSB 350/G	1	31,80	38,16	1	31,80	0	426002	38
575416	307021	Sägeblatt	DSB 240/W	1	21,30	25,56	1	21,30	0	426002	38
575417	307038	Sägeblatt	DSB 350/W	1	31,80	38,16	1	31,80	0	426002	38
575447	308097	Langhalsschleifer	LHS-E 225/CTL36-Set	1	1.640,00	1.968,00	1	1.640,00	114	108011	128
575455	308363	Langhalsschleifer	LHS-E 225/CTM 36-Set	1	1.825,00	2.190,00	1	1.825,00	127	108011	128
575601	319888	Akku-Bohrschrauber	TDC 18/4 I-Basic	1	294,00	352,80	1	294,00	37	101001	3
575602	319895	Akku-Bohrschrauber	TDC 18/4 5,2/4,0 I-Plus	1	552,00	662,40	1	552,00	37	101001	3
575604	319925	Akku-Schlagbohrschrauber	TPC 18/4 I-Basic	1	304,00	364,80	1	304,00	41	101002	4
575605	319932	Akku-Schlagbohrschrauber	TPC 18/4 5,2/4,0 I-Plus	1	562,00	674,40	1	562,00	41	101002	4
575667	331941	Anschlusskabel	CT-VA AK	1	37,10	44,52	1	37,10	0	209002	181
575671	333082	Klappbeine	CS 50 KB	1	190,80	228,96	1	190,80	0	205003	45
575703	330890	Akku-Deltaschleifer	DTSC 400 Li 3,1 I-Set	1	632,00	758,40	1	632,00	33	108013	139
575712	331019	Akku-Exzenterschleifer	ETSC 125 Li 3,1 I-Set	1	632,00	758,40	1	632,00	33	108014	133
575724	331217	Akku-Rutscher	RTSC 400 Li 3,1 I-Set	1	632,00	758,40	1	632,00	33	108013	138

*SB-verpacktes Zubehör und Verbrauchsmaterial für Lochwand
**im Karton

VPE = Packungsinhalt pro Bestellnummer
VSE = Handels-Versandeinheit pro Bestellnummer

[1] Unverbindliche Preisempfehlung des Herstellers. Preise des Händlers können abweichen.

Preisliste / Numerische Reihenfolge

Bestell-Nr.	EAN-Nr. 4014549...	Bezeichnung	Typ	VPE	PoM € pro VPE [1]	PiM € pro VPE [1]	VSE	PoM € pro VSE [1]	TP	RG	Seite
575769	342749	Bandschleifer	BS 75 E-Plus	1	462,00	554,40	1	462,00	31	108004	144
575771	342770	Bandschleifer	BS 75 E-Set	1	591,00	709,20	1	591,00	31	108004	144
575781	342824	Tischkreissäge	TKS 80 EBS	1	1.822,00	2.186,40	1	1.822,00	176	105010	41
575806	343388	Rührwerk	MX 1000 RE EF HS2	1	260,00	312,00	1	260,00	17	111001	197
575807	343395	Rührwerk	MX 1000 RE EF HS3R	1	260,00	312,00	1	260,00	17	111001	197
575813	343470	Rührwerk	MX 1200 RE EF HS2	1	362,00	434,40	1	362,00	24	111001	197
575815	343494	Rührwerk	MX 1200/2 RE EF HS3R	1	443,00	531,60	1	443,00	30	111001	197
575818	343531	Rührwerk	MX 1600/2 RE EF HS3R	1	500,00	600,00	1	500,00	34	111001	197
575822	343579	Rührwerk	MX 1600/2 REQ DUO DOUBLE	1	689,00	826,80	1	689,00	47	111001	197
575825	343340	Verlängerung	VL TKS 80	1	264,40	317,28	1	264,40	0	205013	41
575826	343586	Längsanschlag	LA TKS 80	1	260,90	313,08	1	260,90	0	205013	41
575827	343593	Schiebetisch	ST TKS 80	1	308,70	370,44	1	308,70	0	205013	41
575828	362648	Tischkreissäge	TKS 80 EBS-Set	1	3.027,90	3.633,48	1	3.027,90	176	105010	41
575840	362716	Verbreiterung	VB TKS 80	1	371,90	446,28	1	371,90	0	205013	41
575841	346037	Absaugmobil	CTL 26 E AC RENOFIX	1	727,00	872,40	1	727,00	49	109004	176
575842	346044	Absaugmobil	CTL 36 E AC RENOFIX	1	852,00	1.022,40	1	852,00	59	109004	176
575846	346099	Absaugmobil	CTM 36 E AC RENOFIX	1	1.037,00	1.244,40	1	1.037,00	72	109005	179
575851	349533	Patrone	KT-TKS 80	1	89,50	107,40	1	89,50	0	405001	41
575974	351390	Kreissägeblatt	HW 254x2,4x30 PW24	1	74,90	89,88	1	74,90	0	505002	42
575975	362723	Kreissägeblatt	HW 254x2,4x30 W40	1	115,50	138,60	1	115,50	0	505002	42
575976	351413	Kreissägeblatt	HW 254x2,4x30 W60	1	145,60	174,72	1	145,60	0	505002	42
575977	351420	Kreissägeblatt	HW 254x2,4x30 TF80 L	1	165,70	198,84	1	165,70	0	505002	42
575978	351437	Kreissägeblatt	HW 254x2,4x30 TF80 A	1	165,70	198,84	1	165,70	0	505002	42
575979	351444	Schwertsäge	IS 330 EB	1	1.174,00	1.408,80	1	1.174,00	83	126001	39
575980	358115	Schwertsäge	SSU 200 EB-Plus	1	1.027,00	1.232,40	1	1.027,00	72	126001	39
575982	358139	Schwertsäge	SSU 200 EB-Plus-FS	1	1.090,40	1.308,48	1	1.090,40	72	126001	39
575988	353486	Absaugmobil	CT 15 E-Set	1	345,00	414,00	1	345,00	23	109003	174
575990	353585	Langhalsschleifer	LHS 2 225 EQI-Plus	1	1.206,00	1.447,20	1	1.206,00	87	108011	128
576017	356739	Getriebe-Exzenterschleifer	RO 150 FEQ-Plus	1	619,00	742,80	1	619,00	42	108002	131
576029	356883	Getriebe-Exzenterschleifer	RO 125 FEQ-Plus	1	526,00	631,20	1	526,00	37	108002	131
576041	357033	Pendelstichsäge	PS 300 EQ-Plus	1	312,00	374,40	1	312,00	21	103001	22
576047	357118	Pendelstichsäge	PSB 300 EQ-Plus	1	312,00	374,40	1	312,00	21	103001	22
576057	357231	RUTSCHER	RTS 400 REQ-Plus	1	341,00	409,20	1	341,00	22	108003	139
576064	357323	Deltaschleifer	DTS 400 REQ-Plus	1	341,00	409,20	1	341,00	22	108003	139
576069	357385	Exzenterschleifer	ETS 125 REQ-Plus	1	341,00	409,20	1	341,00	22	108010	134
576072	357422	Exzenterschleifer	ETS 150/3 EQ-Plus	1	397,00	476,40	1	397,00	26	108010	134
576080	357521	Exzenterschleifer	ETS 150/5 EQ-Plus	1	397,00	476,40	1	397,00	26	108010	135
576092	357682	Akku-Bohrschrauber	CXS 2,6-Plus	1	237,00	284,40	1	237,00	18	101010	2
576093	357699	Akku-Bohrschrauber	CXS 2,6-Set	1	297,00	356,40	1	297,00	18	101010	2
576101	357798	Akku-Bohrschrauber	TXS 2,6-Plus	1	237,00	284,40	1	237,00	18	101010	2
576102	357811	Akku-Bohrschrauber	TXS 2,6-Set	1	297,00	356,40	1	297,00	18	101010	2
576121	357996	Handkreissäge	HK 55 EBQ-Plus	1	375,00	450,00	1	375,00	30	102002	29
576126	359174	Handkreissäge	HK 55 EBQ-Plus-FS	1	469,70	563,64	1	469,70	30	102002	29
576131	359235	Handkreissäge	HK 55 EBQ-Plus-FSK 420	1	544,90	653,88	1	544,90	30	102002	29
576138	359297	Handkreissäge	HK 85 EB-Plus-FS	1	723,70	868,44	1	723,70	46	102002	29
576147	359747	Handkreissäge	HK 85 EB-Plus	1	629,00	754,80	1	629,00	46	102002	29
576163	358238	Akku-Handkreissäge	HKC 55 EB-Basic	1	366,00	439,20	1	366,00	41	102007	29
576165	358313	Akku-Handkreissäge	HKC 55 5,2 EBI-Plus-SCA	1	656,00	787,20	1	656,00	41	102007	29
576169	359433	Akku-Handkreissäge	HKC 55 5,2 EBI-Set-FSK 420	1	825,90	991,08	1	825,90	41	102007	29
576175	358368	Pendelstichsäge	PS 420 EBQ-Plus	1	387,00	464,40	1	387,00	33	103001	21
576176	359518	Pendelstichsäge	PS 420 EBQ-Set	1	633,80	760,56	1	633,80	33	103001	21
576186	358443	Pendelstichsäge	PSB 420 EBQ-Plus	1	387,00	464,40	1	387,00	33	103001	21
576207	358597	Oberfräse	OF 1400 EBQ-Plus	1	658,00	789,60	1	658,00	51	106001	78
576215	358696	Oberfräse	OF 2200 EB-Plus	1	920,00	1.104,00	1	920,00	75	106001	78
576220	359662	Oberfräse	OF 2200 EB-Set		1.328,50	1.594,20	1	1.328,50	75	106001	78
576225	358788	Kantenfräse	OFK 500 Q-Plus R3	1	362,00	434,40	1	362,00	24	106002	111
576227	358818	Kantenfräse	OFK 500 Q-Plus R2	1	362,00	434,40	1	362,00	24	106002	111
576232	358863	Kantenfräse	OFK 700 EQ-Plus	1	605,00	726,00	1	605,00	41	106002	112
576236	358887	Modul-Kantenfräse	MFK 700 EQ-Set	1	586,00	703,20	1	586,00	33	106002	112
576240	358948	Modul-Kantenfräse	MFK 700 EQ-Plus	1	465,00	558,00	1	465,00	33	106002	112
576241	358962	Modul-Kantenfräse	MFK 700 EQ/B-Plus	1	396,00	475,20	1	396,00	33	106002	112
576259	353899	Getriebe-Exzenterschleifer	RO 90 DX FEQ-Plus	1	517,00	620,40	1	517,00	35	108002	131
576320	354445	Exzenterschleifer	ETS EC 150/3 EQ-Plus	1	560,00	672,00	1	560,00	40	108012	134
576329	354568	Exzenterschleifer	ETS EC 150/5 EQ-Plus	1	560,00	672,00	1	560,00	40	108012	134
576341	354711	Exzenterschleifer	ETS EC 125/3 EQ-Plus	1	560,00	672,00	1	560,00	40	108012	134
576347	354780	Akku-Rutscher	RTSC 400-Basic	1	295,00	354,00	1	295,00	33	108013	138
576353	354896	Akku-Rutscher	RTSC 400 3,1 I-Plus	1	500,00	600,00	1	500,00	33	108013	138
576359	355220	Akku-Deltaschleifer	DTSC 400-Basic	1	295,00	354,00	1	295,00	33	108013	139
576365	355343	Akku-Deltaschleifer	DTSC 400 3,1 I-Plus	1	500,00	600,00	1	500,00	33	108013	139
576370	355398	Akku-Exzenterschleifer	ETSC 125-Basic	1	295,00	354,00	1	295,00	33	108014	133
576376	355480	Akku-Exzenterschleifer	ETSC 125 3,1 I-Plus	1	500,00	600,00	1	500,00	33	108014	133
576393	355633	Sanierungsschleifer	RG 130 E-Plus	1	701,00	841,20	1	701,00	56	112001	65
576395	356395	Sanierungsschleifer	RG 130 E-Set DIA HD	1	912,30	1.094,76	1	912,30	56	112001	65
576396	356418	Sanierungsschleifer	RG 130 E-Set DIA ABR	1	912,30	1.094,76	1	912,30	56	112001	65
576399	356449	Sanierungsschleifer	RG 130 E-Set DIA TH	1	982,40	1.178,88	1	982,40	56	112001	65
576402	356470	Baustrahler	DUO-Set	1	478,10	573,72	1	478,10	24	115002	201
576406	355688	Baustrahler	DUO-Plus	1	332,00	398,40	1	332,00	24	115002	201
576413	355770	Dübelfräse	DF 500 Q-Plus	1	844,00	1.012,80	1	844,00	60	124001	119
576420	356562	Dübelfräse	DF 500 Q-Set	1	928,00	1.113,60	1	928,00	60	124001	119
576426	355909	Dübelfräse	DF 700 EQ-Plus	1	1.168,00	1.401,60	1	1.168,00	80	124001	119
576434	359976	Akku-Bohrschrauber	C 18-Basic	1	245,00	294,00	1	245,00	32	101001	2
576435	359983	Akku-Bohrschrauber	C 18 HPC 4,0 I-Plus	1	503,00	603,60	1	503,00	32	101001	2
576446	360125	Akku-Bohrschrauber	T 18+3 HPC 4,0 I-Plus	1	503,00	603,60	1	503,00	32	101001	3

*SB-verpacktes Zubehör und Verbrauchsmaterial für Lochwand
**im Karton

VPE = Packungsinhalt pro Bestellnummer
VSE = Handels-Versandeinheit pro Bestellnummer

[1] Unverbindliche Preisempfehlung des Herstellers. Preise des Händlers können abweichen.

Preisliste / Numerische Reihenfolge

Bestell-Nr.	EAN-Nr. 4014549...	Bezeichnung	Typ	VPE	PoM € pro VPE [1]	PiM € pro VPE [1]	VSE	PoM € pro VSE [1]	TP	RG	Seite
576448	360149	Akku-Bohrschrauber	T 18+3-Basic	1	245,00	294,00	1	245,00	32	101001	3
576481	360712	Akku-Schlagschrauber	TID 18-Basic	1	290,00	348,00	1	290,00	31	101007	5
576482	360729	Akku-Schlagschrauber	TID 18 HPC 4,0 I-Plus	1	549,00	658,80	1	549,00	31	101007	5
576497	360811	Akku-Bauschrauber	DWC 18-2500 Basic	1	376,00	451,20	1	376,00	37	101009	6
576498	360835	Akku-Bauschrauber	DWC 18-2500 HPC 4,0 I-Plus	1	635,00	762,00	1	635,00	37	101009	6
576502	360880	Akku-Bauschrauber	DWC 18-4500 HPC 4,0 I-Plus	1	635,00	762,00	1	635,00	37	101009	6
576504	360910	Akku-Bauschrauber	DWC 18-4500 Basic	1	376,00	451,20	1	376,00	37	101009	6
576511	360972	Akku-Bohrhammer	BHC 18-Basic	1	320,00	384,00	1	320,00	33	101011	6
576513	360996	Akku-Bohrhammer	BHC 18 HPC 4,0 I-Plus	1	579,00	694,80	1	579,00	33	101011	6
576521	361566	Akku-Pendelstichsäge	PSC 420 EB-Basic	1	345,00	414,00	1	345,00	37	103002	21
576523	362044	Akku-Pendelstichsäge	PSC 420 HPC 4,0 EBI-Set	1	749,80	899,76	1	749,80	37	103002	21
576525	361580	Akku-Pendelstichsäge	PSC 420 HPC 4,0 EBI-Plus	1	503,00	603,60	1	503,00	37	103002	21
576529	361634	Montageset Akku	T 18+3/PSC 420 I-Set	1	835,00	1.002,00	1	835,00	69	103002	3
576530	361641	Akku-Pendelstichsäge	PSBC 420 EB-Basic	1	345,00	414,00	1	345,00	37	103002	21
576532	361672	Akku-Pendelstichsäge	PSBC 420 HPC 4,0 EBI-Plus	1	503,00	603,60	1	503,00	37	103002	21
576540	362129	Oberfräse	OF 1400 EBQ-Plus + Box-OF-S		874,50	1.049,40	1	874,50	51	106001	78
576569	362013	Akku-Dämmstoffsäge	ISC 240 HPC 4,0 EBI-Plus	1	667,00	800,40	1	667,00	44	126002	38
576571	362037	Akku-Dämmstoffsäge	ISC 240 EB-Basic	1	408,00	489,60	1	408,00	44	126002	38
576572	362297	Akku-Dämmstoffsäge	ISC 240 HPC 4,0 EBI-Plus-XL-FS	1	920,40	1.104,48	1	920,40	44	126002	38
576574	361726	Kantenanleimer	KA 65-Plus	1	2.545,00	3.054,00	1	2.545,00	186	127001	75
576580	362310	Kantenanleimer	KA 65-Set		2.983,50	3.580,20	1	2.983,50	186	127001	75
576591	361177	Akku-Oszillierer	OSC 18 E-Basic	1	311,00	373,20	1	311,00	33	128002	59
576592	361184	Akku-Oszillierer	OSC 18 E-Basic-Set	1	530,00	636,00	1	530,00	33	128002	59
576593	361191	Akku-Oszillierer	OSC 18 HPC 4,0 EI-Set	1	689,00	826,80	1	689,00	33	128002	59
576595	361221	Akku-Oszillierer	OSC 18 HPC 4,0 EI-Plus	1	470,00	564,00	1	470,00	33	128002	59
576601	362433	Einhandhobel	EHL 65 EQ-Plus	1	318,00	381,60	1	318,00	21	107001	126
576607	362518	Hobel	HL 850 EB-Plus	1	578,00	693,60	1	578,00	39	107001	126
576663	370094	Kapp-Zugsäge	KS 120 REB-Set-MFT	1	2.317,50	2.781,00	1	2.317,50	128	105008	48
576678	371978	Kantenschleifer	ES-ETS 125 REQ-Plus	1	411,00	493,20	1	411,00	22	108015	138
576684	372043	Akku-Kantenschleifer	ES-ETSC 125 3,1 I-Plus	1	569,00	682,80	1	569,00	33	108016	137
576696	373286	Langhalsschleifer	LHS 2 225/CTL 36-Set	1	2.091,20	2.509,44	1	2.091,20	146	108011	128
576698	373316	Langhalsschleifer	LHS 2 225/CTM 36-Set	1	2.276,20	2.731,44	1	2.276,20	159	108011	128
576703	373392	Tauchsäge	TS 55 FEBQ-Plus	1	491,00	589,20	1	491,00	37	102001	27
576712	373514	Akku-Tauchsäge	TSC 55 KEB-Basic	1	519,00	622,80	1	519,00	57	102006	27
576714	373538	Akku-Tauchsäge	TSC 55 5,2 KEBI-Plus/XL	1	799,00	958,80	1	799,00	57	102006	27
576743	376737	Rührwerk	MX 1200 RE EF HS3R	1	362,00	434,40	1	362,00	24	111001	197
576759	377574	Absaugung	MX - A	1	50,30	60,36	1	50,30	0	211002	200
576766	377642	Akku-Bohrschrauber	TDC 18/4 5,2/4,0 I-Plus-SCA	1	583,00	699,60	1	583,00	37	101001	3
576771	377710	Akku-Schlagbohrschrauber	TPC 18/4 5,2/4,0 I-Plus-SCA	1	594,00	712,80	1	594,00	41	101002	4
576781	379516	Systainer³	SYS-STF-80x133/D125/Delta	1	60,90	73,08	1	60,90	0	214001	212
576784	379547	Systainer³	SYS-STF-D77/D90/93V	1	60,10	72,12	1	60,10	0	214001	212
576785	379561	Systainer³	SYS-STF D150	1	71,20	85,44	1	71,20	0	214001	212
576786	379578	Systainer³	SYS-STF-D225	1	75,60	90,72	1	75,60	0	214001	131
576789	381168	Zubehör-Systainer	ZH-SYS-PS 420	1	246,80	296,16	1	246,80	0	203001	23
576791	381182	DOMINO XL Dübel Buche	DS/XL D8/D10 306 BU	1	209,60	251,52	1	209,60	0	424002	124
576792	381199	DOMINO XL Dübel Buche	DS/XL D12/D14 128 BU	1	243,80	292,56	1	243,80	0	424002	124
576793	381212	Systainer³	SORT-SYS3 M 187 DOMINO	1	81,30	97,56	1	81,30	0	424002	125
576794	381229	DOMINO Dübel Buche Sortiment	DS 4/5/6/8/10 1060 BU	1	234,30	281,16	1	234,30	0	424002	122
576795	381236	DOMINO Verbinder Sortiment	SV-SYS D14	1	253,10	303,72	1	253,10	0	424003	122
576796	381243	Systainer T-LOC	SORT-SYS3 M 137 DOMINO	1	71,90	86,28	1	71,90	0	424002	119
576797	381267	DOMINO Verbinder Sortiment	KV-SYS D8	1	391,30	469,56	1	391,30	0	424003	119
576802	381373	Tragegeschirr	TG-LHS 225	1	275,90	331,08	1	275,90	0	208009	129
576803	381380	Nuteinrichtung	VN-HK85 130X16-25	1	531,80	638,16	1	531,80	0	202004	30
576804	381397	Montagepaket	SYS3 M 89 ORG CE-SORT	1	455,40	546,48	1	455,40	0	401003	13
576825	381762	Akku-Winkelschleifer	AGC 18-125 EB-Basic	1	311,00	373,20	1	311,00	34	117003	71
576829	381809	Akku-Freihandtrennsystem	DSC-AGC 18-125 FH EB-Basic	1	423,00	507,60	1	423,00	34	117003	72
576832	381830	Zubehör-Set	ZS-OF 2200	1	408,50	490,20	1	408,50	0	206010	80
576834	381861	Kantenbearbeitungs-Set	KB-KA 65 SYS3	1	438,50	526,20	1	438,50	0	227001	75
576835	381878	Systainer³	SYS3-OF D8/D12	1	79,30	95,16	1	79,30	0	214001	212
576847	382240	Akku-Kapp-Zugsäge	KSC 60 EB-Basic	1	850,00	1.020,00	1	850,00	62	105011	47
576850	381991	Absaugmobil	CTL 36 E AC-PLANEX	1	885,20	1.062,24	1	885,20	59	109004	176
576853	382066	Absaugmobil	CTM 36 E AC-PLANEX	1	1.070,20	1.284,24	1	1.070,20	72	109005	179
576911	383827	Parallelanschlag	PA-HK 85	1	54,40	65,28	1	54,40	0	202001	30
576912	383841	Parallelanschlag	PA-HKC 55	1	46,50	55,80	1	46,50	0	202001	30
576919	384664	Oberfräse	OF 1010 REBQ-Plus	1	507,00	608,40	1	507,00	38	106001	78
576925	384732	Oberfräse	OF 1010 REBQ	1	470,00	564,00	1	470,00	38	106001	78
576933	388860	Akku-Absaugmobil	CTMC SYS I-Basic	1	445,00	534,00	1	445,00	32	109011	177
576936	388891	Akku-Absaugmobil	CTLC SYS I-Basic	1	345,00	414,00	1	345,00	25	109010	174
576942	388976	Akku-Absaugmobil	CTMC SYS HPC 4,0 I-Plus	1	869,00	1.042,80	1	869,00	32	109011	177
576944	388990	Akku-Absaugmobil	CTLC SYS HPC 4,0 I-Plus	1	769,00	922,80	1	769,00	25	109010	174
576989	390733	Akku-Bohrschrauber	T 18+3 HPC 4,0 I-Set	1	614,00	736,80	1	614,00	32	101001	3
576992	390931	Akku-Bohrschrauber	C 18 HPC 4,0 I-Set	1	614,00	736,80	1	614,00	32	101001	2
576995	390986	Schrauber- und Bohrer-Set	TID 18 5,2/4,0-Set TPC 18/4	1	860,00	1.032,00	1	860,00	72	101007	5
577006	394533	Akku-Tauchsäge	TSC 55 5,2 KEBI-Plus/XL-FS	1	893,70	1.072,44	1	893,70	57	102006	27
577010	394588	Tauchsäge	TS 55 FEBQ-Plus-FS	1	585,70	702,84	1	585,70	37	102001	27
577017	391181	Schnellladegerät	TCL 6 DUO	1	116,00	139,20	1	116,00	0	230001	36
577039	391723	Verbindungsstück	FSV/2	2	46,30	55,56	1	46,30	0	213002	222
577040	391730	Winkelanschlag	FS-WA	1	150,80	180,96	1	150,80	0	213002	221
577041	391747	Verlängerung	FS-WA-VL	1	49,30	59,16	1	49,30	0	213002	221
577042	391761	Klebepad	FS-KP/30	30	20,10	24,12	1	20,10	0	413001	222
577043	391778	Führungsschiene	FS 1400/2-KP	1	115,60	138,72	1	115,60	0	213001	221
577044	391785	Führungsschiene	FS 1900/2-KP	1	180,90	217,08	1	180,90	0	213001	221
577065	394465	Akku-Absaugmobil	CTLC MINI I-Basic	1	440,00	528,00	1	440,00	32	109013	174

*SB-verpacktes Zubehör und Verbrauchsmaterial für Lochwand
**im Karton

VPE = Packungsinhalt pro Bestellnummer
VSE = Handels-Versandeinheit pro Bestellnummer

[1] Unverbindliche Preisempfehlung des Herstellers. Preise des Händlers können abweichen.

Preisliste / Numerische Reihenfolge

Bestell-Nr.	EAN-Nr. 4014549...	Bezeichnung	Typ	VPE	PoM € pro VPE [1]	PiM € pro VPE [1]	VSE	PoM € pro VSE [1]	TP	RG	Seite
577066	394472	Akku-Absaugmobil	CTLC MIDI I-Basic	1	490,00	588,00	1	490,00	36	109013	175
577067	391792	Akku-Absaugmobil	CTMC MIDI I-Basic	1	590,00	708,00	1	590,00	43	109013	178
577072	394687	Schnellspannbohrfutter	KC 13-1/2-MMFP	1	68,50	82,20	1	68,50	0	201004	7
577073	394694	Zusatzhandgriff	AHS-43/230	1	13,80	16,56	1	13,80	0	201007	9
577075	393673	Energie-Set	SYS 18V 2x5,2/TCL 6 DUO	1	293,00	351,60	1	293,00	0	230004	37
577100	394717	Anschlussmuffe	D 36 DM-AS-B-LHS 225	1	23,10	27,72	1	23,10	0	309001	188
577101	394724	Saugschlauch	D 36x3,5-AS/KS/B/LHS 225	1	165,90	199,08	1	165,90	0	309001	185
577104	394809	Energie-Set	SYS 18V 4x4,0/TCL 6 DUO	1	424,00	508,80	1	424,00	0	230004	189
577109	394861	Energie-Set	SYS 18V 2x4,0/TCL 6 DUO	1	260,00	312,00	1	260,00	0	230004	189
577132	395240	Hebelzwinge	MFT-HZ 80	1	39,70	47,64	1	39,70	0	205005	216
577133	395264	Systainer³	SYS3 M 187 ENG 18V	1	71,20	85,44	1	71,20	0	214001	213
577136	395295	Energie-Set	SYS 18V 4x5,2/TCL 6 DUO	1	491,00	589,20	1	491,00	0	230004	189
577149	399491	Akku-Absaugmobil	CTLC MINI I-Plus	1	931,00	1.117,20	1	931,00	32	109013	174
577150	399514	Akku-Absaugmobil	CTLC MIDI I-Plus	1	981,00	1.177,20	1	981,00	36	109013	175
577151	399521	Akku-Absaugmobil	CTMC MIDI I-Plus	1	1.081,00	1.297,20	1	1.081,00	43	109013	178
577155	399637	Handy Ladestation	PHC 18	1	46,00	55,20	8	368,00	0	230005	216
577157	399699	Zubehör-Set	SYS3 M 137 FS/2-Set	1	216,10	259,32	1	216,10	0	213004	222
577158	401248	Saugschlauch	D 27/32x3,5m-AS/CTR	1	151,00	181,20	1	151,00	0	309001	184
577159	401262	Saugschlauch	D 27/32x5m-AS/CTR	1	184,40	221,28	1	184,40	0	309001	184
577160	401279	Saugschlauch	D 27x3m-AS-90°/CT	1	119,40	143,28	1	119,40	0	309001	184
577161	401286	Saugschlauch	D 27/32x3,5m-AS-90°/CT	1	151,00	181,20	1	151,00	0	309001	184
577162	401309	Anschlussmuffe	D 27 DM-AS/CT	1	17,20	20,64	1	17,20	0	309001	188
577168	399743	Oberfräse	OF 1010 REBQ-Set	1	570,40	684,48	1	570,40	38	106001	78
577173	399965	Staubfangbeutel	SB-KSC	1	39,00	46,80	1	39,00	0	205009	48
577174	399972	Akku-Kapp-Zugsäge	KSC 60 EB 5,2 I-Plus	1	1.143,00	1.371,60	1	1.143,00	62	105011	47
577178	400029	Akku-Kapp-Zugsäge	KSC 60 EB 5,2 I-UG-Set	1	1.992,00	2.390,40	1	1.992,00	62	105011	47
577186	400210	Oberfräse	OF 1010 REBQ-Set+Box	1	786,90	944,28	1	786,90	38	106001	78
577213	401392	Aufbewahrungsbox	AB-CTC MINI/MIDI	1	27,00	32,40	1	27,00	0	209002	189
577241	402160	Akku-Winkelschleifer	AGC 18-125 5,2 EBI-Plus	1	570,00	684,00	1	570,00	34	117003	71
577243	402221	Akku-Bohrschrauber	TDC 18/4 5,2/4,0 I-Set	1	671,00	805,20	1	671,00	37	101001	3
577244	402313	Schrauber- und Bohrer-Set	TID 18 HPC 4,0 I-Set T18	1	754,00	904,80	1	754,00	63	101007	5
577247	402238	Akku-Schlagbohrschrauber	TPC 18/4 5,2/4,0 I-Set	1	683,00	819,60	1	683,00	41	101002	4
577248	402245	Akku-Schlagbohrschrauber	TPC 18/4 5,2/4,0 I-Set/XL	1	727,00	872,40	1	727,00	41	101002	4
577252	402337	Interface-Pad	IP-D220-LHS 2 225-SW	1	27,30	32,76	1	27,30	0	408006	129
577257	402405	Standard-Reinigungsset	RS-ST D 27/36-Plus	1	80,00	96,00	1	80,00	0	309002	181
577258	402412	Handwerker-Reinigungsset	RS-HW D 36-Plus	1	180,00	216,00	1	180,00	0	309002	181
577259	402429	Boden-Reinigungsset	RS-BD D 36-Plus	1	265,00	318,00	1	265,00	0	309002	181
577260	402436	Grobschmutz-Reinigungsset	RS-GS D 50	1	150,00	180,00	1	150,00	0	309002	181
577261	402443	Bodendüse	D 36 BD 300	1	20,50	24,60	1	20,50	0	309001	182
577280	404669	Absaug-Set	AB-AS CS/TKS	1	97,10	116,52	1	97,10	0	205001	41
577327	405680	Energie-Set	SYS 18V 2x8,0/SCA16	1	337,00	404,40	1	337,00	0	230004	189
580060	075814	Vakuumpumpe	VAC SYS VP	1	676,00	811,20	1	676,00	46	125001	226
580062	075838	Vakuumeinheit	VAC SYS SE 2	1	554,00	664,80	1	554,00	38	125001	226
580063	075869	Fußventil	VAC SYS FV	1	92,30	110,76	1	92,30	0	225001	227
580064	082218	Vakuumteller	VAC SYS VT 200 x 60	1	84,30	101,16	1	84,30	0	225001	227
580065	082225	Vakuumteller	VAC SYS VT 277 x 32	1	125,60	150,72	1	125,60	0	225001	227
580066	082232	Vakuumteller	VAC SYS VT 275 x 100	1	98,80	118,56	1	98,80	0	225001	227
580067	082249	Vakuumteller	VAC SYS VT D 215	1	98,80	118,56	1	98,80	0	225001	227
583129	141908	Handschleifklotz	HSK-STF-46x178	1	12,80	15,36	1	12,80	0	408004	167
583290	076989	Lochreihen-Set	LR 32 Set	1	233,10	279,72	1	233,10	0	206003	224
584100	149317	Lochreihenbohrset	LR 32-SYS	1	456,50	547,80	1	456,50	0	206003	224
691131	139561	Druckluft-Exzenterschleifer	LEX 3 77/2,5	1	407,00	488,40	1	407,00	28	108007	146
691140	140079	Druckluft-Exzenterschleifer	LEX 3 125/3	1	587,00	704,40	1	587,00	40	108007	146
691141	140086	Druckluft-Exzenterschleifer	LEX 3 125/5	1	587,00	704,40	1	587,00	40	108007	146
712223	098691	Vakuum-Set	VAC SYS Set SE1	1	1.230,00	1.476,00	1	1.230,00	84	125001	226
767887	206058	Wendelrührer	HS 3 120x600 R M14	1	36,30	43,56	1	36,30	0	511001	197
767921	206034	Wendelrührer	HS 3 120x600 L M14	1	36,30	43,56	1	36,30	0	511001	198
767973	204924	Flansch	BF-AG 22,2	1	5,60	6,72	1	5,60	0	217001	73
767982	204672	Werkzeugkopf	SZ-RG 80	1	155,20	186,24	1	155,20	0	212002	67
767983	204757	Werkzeugkopf	DIA HARD-RG 80	1	229,40	275,28	1	229,40	0	212003	67
767984	204764	Werkzeugkopf	DIA ABRASIVE-RG 80	1	229,40	275,28	1	229,40	0	212003	67
767996	203583	Diamant Trennsystem	DSC-AG 125 Plus	1	352,00	422,40	1	352,00	24	117001	72
768016	203514	Renovierungsfräse	RG 80 E-Plus	1	660,00	792,00	1	660,00	51	112001	66
768017	205181	Diamantscheibe	DIA HARD-D130	1	211,30	253,56	1	211,30	0	412002	65
768018	205198	Diamantscheibe	DIA ABRASIVE-D130	1	211,30	253,56	1	211,30	0	412002	65
768019	203569	Renovierungsfräse	RG 150 E-Plus	1	942,00	1.130,40	1	942,00	81	112001	66
768020	204726	Werkzeugkopf	SZ-RG 150	1	412,10	494,52	1	412,10	0	212002	68
768021	204795	Werkzeugkopf	DIA HARD-RG 150	1	473,40	568,08	1	473,40	0	212003	68
768022	204818	Werkzeugkopf	DIA ABRASIVE-RG 150	1	473,40	568,08	1	473,40	0	212003	68
768023	205235	Diamantscheibe	DIA THERMO-D130	1	281,40	337,68	1	281,40	0	412002	65
768092	205686	Rührstab	HS 3 COMBI 140x600 FF	1	148,40	178,08	1	148,40	0	411001	199
768113	205945	Steckschlüssel	SW 8-DC UNI FF 2x	2	15,00	18,00	1	15,00	0	501007	7
768115	204566	Sys-Adapter	SYS-AP-CT 36 HD	1	37,50	45,00	1	37,50	0	209005	189
768116	204894	Schnellspanner	FS-RAPID/L	1	46,80	56,16	1	46,80	0	213002	222
768119	204436	Zimmerei-Bohrständer	GD 460	1	322,60	387,12	1	322,60	0	201005	10
768125	205969	Schutzring	PR D17-DC UNI FF 5x	5	4,30	5,16	1	4,30	0	301003	7
768127	205976	Schutzring	PR D23-DC UNI FF 5x	5	4,30	5,16	1	4,30	0	301003	7
768129	205464	Kreissägeblatt	HW 160x2,2x20 W18	1	42,00	50,40	1	42,00	0	502001	31
768135	204597	Reduziermuffe	DC-D 36/27-AS	1	23,70	28,44	1	23,70	0	309001	188
768138	206041	Wendelrührer	HS 3 140x600 L M14	1	40,60	48,72	1	40,60	0	511001	198
768165	205952	Steckschlüssel	SW 3/8"-DC UNI FF 2x	2	15,00	18,00	1	15,00	0	501007	7
768613	207048	Zusatzhandgriff	AH-43/230	1	13,80	16,56	1	13,80	0	201007	9
768615	207055	Zusatzhandgriff	AH-43/185	1	11,10	13,32	1	11,10	0	201007	9

*SB-verpacktes Zubehör und Verbrauchsmaterial für Lochwand
**im Karton

VPE = Packungsinhalt pro Bestellnummer
VSE = Handels-Versandeinheit pro Bestellnummer

[1] Unverbindliche Preisempfehlung des Herstellers. Preise des Händlers können abweichen.

Preisliste / Numerische Reihenfolge

Bestell-Nr.	EAN-Nr. 4014549...	Bezeichnung	Typ	VPE	PoM € pro VPE [1]	PiM € pro VPE [1]	VSE	PoM € pro VSE [1]	TP	RG	Seite
768708	206065	Wendelrührer	HS 3 140x600 R M14	1	40,60	48,72	1	40,60	0	511001	197
768709	206171	Wendelrührer	HS 3 160x600 L M14	1	46,40	55,68	1	46,40	0	511001	198
768710	206188	Wendelrührer	HS 3 160x600 R M14	1	46,40	55,68	1	46,40	0	511001	197
768712	204474	Reduzierring	A-GD 57/43	1	13,20	15,84	1	13,20	0	201007	199
768768	204429	Zimmerei-Bohrständer	GD 320	1	298,70	358,44	1	298,70	0	201005	10
768800	205693	Rührstab	HS 3 DOUBLE 140x600 FF	1	148,40	178,08	1	148,40	0	411001	199
768966	203873	Renovierungsfräse	RG 80 E-Set SZ	1	815,20	978,24	1	815,20	51	112001	66
768984	204023	Renovierungsfräse	RG 150 E-Set SZ	1	1.354,10	1.624,92	1	1.354,10	81	112001	66
768985	204030	Renovierungsfräse	RG 150 E-Set DIA HD	1	1.415,40	1.698,48	1	1.415,40	81	112001	66
768986	204047	Renovierungsfräse	RG 150 E-Set DIA ABR	1	1.415,40	1.698,48	1	1.415,40	81	112001	66
768993	204092	Diamant Trennsystem	DSC-AG 125 Plus-FS	1	415,40	498,48	1	415,40	24	117001	72
769018	206539	Spannmutter	UF-AG M14	1	8,80	10,56	1	8,80	0	217001	73
769021	205990	Rondenrührer	RS 2 120x600 M14	1	24,00	28,80	1	24,00	0	511001	198
769030	206546	Wendelrührer	HS 2 120x600 M14	1	28,10	33,72	1	28,10	0	511001	198
769031	206157	Wendelrührer	HS 2 140x600 M14	1	30,30	36,36	1	30,30	0	511001	198
769032	206164	Wendelrührer	HS 2 160x600 M14	1	42,20	50,64	1	42,20	0	511001	198
769040	204931	Stirnlochschlüssel	KF-AG	1	7,20	8,64	1	7,20	0	217001	73
769042	204443	Zimmerei-Bohrständer	GD 460 A	1	421,00	505,20	1	421,00	0	201005	10
769045	204498	Zusatzhandgriff	AH-57/275	1	24,90	29,88	1	24,90	0	201007	9
769048	204658	Spanneinrichtung	CL-MS	1	86,00	103,20	1	86,00	0	211002	199
769050	205716	Fräsrad	HW-SZ 35	1	284,50	341,40	1	284,50	0	412001	68
769051	205723	Fräsrad	HW-FZ 35	1	242,60	291,12	1	242,60	0	412001	68
769054	205730	Diamantscheibe	DIA HARD-D80	1	178,00	213,60	1	178,00	0	412002	67
769055	205747	Diamantscheibe	DIA ABRASIVE-D80	1	178,00	213,60	1	178,00	0	412002	67
769056	204719	Werkzeugkopf	HW COARSE-RG 80	1	137,80	165,36	1	137,80	0	212002	67
769060	204320	Winkelkopf	AU DR 20	1	202,00	242,40	1	202,00	0	201003	8
769061	204375	Zahnkranzbohrfutter	CC-16 FFP	1	124,30	149,16	1	124,30	0	201004	7
769064	204344	Adapter	AD-3/8" FF	1	61,00	73,20	1	61,00	0	201003	7
769066	205822	Schwert	GB 10"-SSU 200	1	59,10	70,92	1	59,10	0	426001	39
769067	204399	Schnellspannbohrfutter	KC 13-1/2-K-FFP	1	59,90	71,88	1	59,90	0	201004	7
769068	204511	Adapter	AD SDS-plus/FastFix	1	18,00	21,60	1	18,00	0	201007	9
769069	205754	Diamantscheibe	DIA HARD-D150	1	381,30	457,56	1	381,30	0	412002	68
769070	205761	Diamantscheibe	DIA ABRASIVE-D150	1	381,30	457,56	1	381,30	0	412002	68
769071	204412	Werkzeugfutter	CC-XL CENTROTEC	1	38,70	46,44	1	38,70	0	201004	7
769075	204948	Absaughaube	DCC-AG 125	1	173,20	207,84	1	173,20	0	217001	73
769076	204979	Absaughaube	DCG-AG 125	1	93,00	111,60	1	93,00	0	217001	69
769078	205914	Bit	PZ 2-AF-55 3x	3	18,00	21,60	1	18,00	0	501001	10
769080	204856	Führungstisch	GT-RG 130	1	37,50	45,00	1	37,50	0	212005	66
769081	204993	Bürstenkranz	BC-DCG AG 125	1	20,10	24,12	1	20,10	0	217001	69
769083	204788	Werkzeugkopf	DIA THERMO-RG 150	1	601,10	721,32	1	601,10	0	212003	68
769085	205778	Diamantscheibe	DIA THERMO-D150	1	509,20	611,04	1	509,20	0	412002	68
769087	206348	Diamanttrennscheibe	MJ-D125 PREMIUM	1	101,50	121,80	1	101,50	0	517006	74
769088	205839	Sägekette	SC 3/8"-91 I-57E	1	96,30	115,56	1	96,30	0	426001	39
769089	205846	Schwert	GB 13"-IS 330	1	88,60	106,32	1	88,60	0	426001	39
769090	205853	Sägekette	SC 3/8"-91 IH-57E	1	96,30	115,56	1	96,30	0	426001	39
769091	204665	Adapter	AD-EF-M14/80 ErgoFix	1	15,60	18,72	1	15,60	0	211002	200
769093	205594	Bohrerkassette	DB WOOD CE SET TL 6x	6	60,20	72,24	1	60,20	0	401002	12
769094	205679	Bit-Sortiment	BITS + BHS 60 CE TL 24x	1	39,10	46,92	1	39,10	0	401003	18
769095	205587	Bit-Set	BITS CE SET TL 6X	6	44,10	52,92	1	44,10	0	401001	18
769096	205617	Steinbohrer	DB STONE CE SET TL	1	56,50	67,80	1	56,50	0	401002	15
769097	206355	Winkelvorsatz	AU-43 FFP	1	167,00	200,40	1	167,00	0	201003	8
769098	205563	Parallelanschlag	PA-SSU 200	1	42,30	50,76	1	42,30	0	226001	40
769099	205570	Parallelanschlag	PA-A SSU 200	1	73,40	88,08	1	73,40	0	226001	40
769100	205860	Sägekette	SC 3/8"-91 I-39E	1	64,30	77,16	1	64,30	0	426001	39
769101	205877	Sägekette	SC 3/8"-91 U-39E	1	31,70	38,04	1	31,70	0	426001	39
769102	205884	Sägekette	SC 3/8"-91 F-39E	1	39,70	47,64	1	39,70	0	426001	39
769103	205891	Sägekette	SC 3/8"-91 L-39E	1	39,70	47,64	1	39,70	0	426001	39
769105	204733	Werkzeugkopf	FZ-RG 150	1	372,70	447,24	1	372,70	0	212002	68
769109	204849	Bodenführung	BG-RG 150	1	401,10	481,32	1	401,10	0	212004	69
769110	204863	Bürstenkranz	BC-RG 130	1	25,30	30,36	1	25,30	0	212005	66
769111	205624	Steinbohrer	DB STONE CE D4 3x	3	29,30	35,16	1	29,30	0	401002	15
769112	205631	Steinbohrer	DB STONE CE D5 3x	3	29,90	35,88	1	29,90	0	401002	15
769113	205648	Steinbohrer	DB STONE CE D6 3x	3	32,50	39,00	1	32,50	0	401002	15
769114	205655	Steinbohrer	DB STONE CE D8 3x	3	35,30	42,36	1	35,30	0	401002	15
769115	205662	Steinbohrer	DB STONE CE D10 3x	3	39,40	47,28	1	39,40	0	401002	15
769117	206263	Rührbesen	CS 140x600 M14	1	35,30	42,36	1	35,30	0	511001	198
769118	206270	Rührbesen	CS 120x600 M14	1	31,30	37,56	1	31,30	0	511001	198
769121	204870	Balancer	BR-RG 150	1	228,80	274,56	1	228,80	0	212005	69
769123	204887	Bürstenkranz	BC-RG 150	1	21,30	25,56	1	21,30	0	212005	69
769124	205921	Bit	PH 2-AF-55 3x	3	18,00	21,60	1	18,00	0	501001	10
769125	205938	Bithalter	BH-DWC	1	9,50	11,40	1	9,50	0	501001	10
769126	204368	Tiefenanschlag	DC UNI FF	1	116,60	139,92	1	116,60	0	201003	7
769131	204689	Werkzeugkopf	FZ-RG 80	1	155,20	186,24	1	155,20	0	212002	67
769132	205150	Fräsrad	HW-SZ 12	1	117,60	141,12	1	117,60	0	412001	67
769133	205167	Fräsrad	HW-FZ 12	1	117,60	141,12	1	117,60	0	412001	67
769134	204542	Filterelement	HF-CT 17	1	31,40	37,68	1	31,40	0	209005	192
769135	204559	Nassfilter	NF-CT 17	1	23,10	27,72	1	23,10	0	209002	193
769136	206362	Filtersack	FIS-CT 17/5	5	30,50	36,60	1	30,50	0	409001	195
769137	205396	Bitkassette	TX 10-50/BH-SORT/31x	1	34,00	40,80	1	34,00	0	501001	20
769138	205419	Bitkassette	BIT/BH-SORT/31x	1	34,00	40,80	1	34,00	0	501001	20
769142	205426	Schnellbauschrauben	DWS C FT 3,9x25 1000x	1000	33,10	39,72	1	33,10	0	501008	10
769143	205433	Schnellbauschrauben	DWS C FT 3,9x35 1000x	1000	33,10	39,72	1	33,10	0	501008	10
769144	205440	Schnellbauschrauben	DWS C CT 3,9x35 1000x	1000	33,10	39,72	1	33,10	0	501008	10

*SB-verpacktes Zubehör und Verbrauchsmaterial für Lochwand
**im Karton

VPE = Packungsinhalt pro Bestellnummer
VSE = Handels-Versandeinheit pro Bestellnummer

[1] Unverbindliche Preisempfehlung des Herstellers. Preise des Händlers können abweichen.

Preisliste / Numerische Reihenfolge

Bestell-Nr.	EAN-Nr. 4014549...	Bezeichnung	Typ	VPE	PoM € pro VPE [1]	PiM € pro VPE [1]	VSE	PoM € pro VSE [1]	TP	RG	Seite
769145	205457	Schnellbauschrauben	DWS C CT 3,9x45 1000x	1000	33,10	39,72	1	33,10	0	501008	10
769146	204351	Magazinvorsatz	AF 55-DWC	1	160,00	192,00	1	160,00	0	201003	10
769154	206553	Diamanttrennscheibe	ALL-D 125 PREMIUM	1	75,70	90,84	1	75,70	0	517006	74
769158	205518	Diamanttrennscheibe	C-D 125 PREMIUM	1	88,60	106,32	1	88,60	0	517006	74
769162	205556	Diamanttrennscheibe	TL-D125 PREMIUM	1	50,30	60,36	1	50,30	0	517006	74
769166	205211	Diamantscheibe	DIA STONE-D130	1	211,30	253,56	1	211,30	0	412002	65
769538	209042	Parallelanschlag	PG-HK 132	1	132,10	158,52	1	132,10	0	202004	63
769539	209059	Hobeleinrichtung	NS-HK 250x50	1	1.124,40	1.349,28	1	1.124,40	0	202004	63
769540	209066	Kerveneinrichtung	RS-HK 160x80	1	1.154,10	1.384,92	1	1.154,10	0	202004	63
769542	209080	Vorschneider	CT-HK HW 14x14x2/6	6	36,60	43,92	1	36,60	0	421001	63
769543	209097	Wendemesser	CT-HK HW 80x13x2,2/3	3	135,50	162,60	1	135,50	0	507001	63
769544	209110	Wendemesser	CT-HK HW 50x12x1,5/3	3	35,30	42,36	1	35,30	0	507001	63
769545	209127	Wendemesser	RN-PL 19x1x205 Tri. 6x	6	100,20	120,24	1	100,20	0	507001	63
769546	209134	Wendemesser	RN-PL 19x1x245 Tri. 6x	6	108,00	129,60	1	108,00	0	507001	63
769547	209141	Fräskettengarnitur	MF-CM 28x35x100 A	1	804,20	965,04	1	804,20	0	523001	64
769548	209158	Fräskettengarnitur	MF-CM 28x40x100 A	1	783,70	940,44	1	783,70	0	523001	64
769549	209165	Fräskettengarnitur	MF-CM 28x40x150 A	1	868,90	1.042,68	1	868,90	0	523001	64
769550	209172	Fräskettengarnitur	MF-CM 30x30x125 B	1	917,30	1.100,76	1	917,30	0	523001	64
769551	209189	Fräskette	MC-CM 28x35/40x100 A	1	359,70	431,64	1	359,70	0	523002	64
769552	209196	Fräskette	MC-CM 28x40x150 A	1	383,10	459,72	1	383,10	0	523002	64
769553	209219	Fräskette	MC-CM 30x30x125 B	1	486,20	583,44	1	486,20	0	523002	64
769620	210123	Zusatzhandgriff	AH-M8 VIBRASTOP	1	12,20	14,64	1	12,20	0	217001	71
769621	210130	Zusatzhandgriff	AH-M14 VIBRASTOP	1	16,50	19,80	1	16,50	0	217001	73
769669	211915	Führungsschiene	GC 2000	1	257,70	309,24	1	257,70	0	213003	63
769671	211939	Winkelanschlag	GC 1000-WA	1	322,20	386,64	1	322,20	0	213003	63
769941	221631	Kappschiene	FSK 250	1	147,20	176,64	1	147,20	0	213001	226
769942	221617	Kappschiene	FSK 420	1	169,90	203,88	1	169,90	0	213001	226
769943	221624	Kappschiene	FSK 670	1	192,50	231,00	1	192,50	0	213001	226
769953	223314	Absaughaube	DCC-AG 125 FH	1	103,40	124,08	1	103,40	0	217001	73
769954	223321	Freihand Trennsystem	DSC-AG 125 FH-Plus	1	313,00	375,60	1	313,00	24	117001	72

*SB-verpacktes Zubehör und Verbrauchsmaterial für Lochwand
**im Karton

VPE = Packungsinhalt pro Bestellnummer
VSE = Handels-Versandeinheit pro Bestellnummer

[1] Unverbindliche Preisempfehlung des Herstellers.
Preise des Händlers können abweichen.

Festool Set-Varianten 2022

Bezeichnung		Artikel-Nr.
	beinhaltet	
Absaugmobil CLEANTEC CTL 36 E AC PLANEX		**576850**
	Absaugmobil CLEANTEC CTL 36 E AC-LHS	574960
	Werkzeughalter WHR-CT LHS 2	205274
Absaugmobil CLEANTEC CTM 36 E AC PLANEX		**576853**
	Absaugmobil CLEANTEC CTM 36 E AC-LHS	574984
	Werkzeughalter WHR-CT LHS 2	205274
Akku-Absaugmobil CLEANTEC CTLC MINI I-Plus		**577149**
	Akku-Absaugmobil CLEANTEC CTLC MINI I-Basic	577065
	Energie-Set SYS 18V 4x5,2/TCL6 DUO	577136
Akku-Absaugmobil CLEANTEC CTLC MIDI I-Plus		**577150**
	Akku-Absaugmobil CLEANTEC CTLC MIDI I-Basic	577066
	Energie-Set SYS 18V 4x5,2/TCL6 DUO	577136
Akku-Absaugmobil CLEANTEC CTMC SYS HPC 4,0 I-Plus		**576942**
	Akku-Absaugmobil CLEANTEC CTMC SYS I-Basic	576933
	Energie-Set SYS 18V 4x4,0/TCL6 DUO	577104
Akku-Absaugmobil CLEANTEC CTLC SYS HPC4,0 I-Plus		**576944**
	Akku-Absaugmobil CLEANTEC CTLC SYS I-Basic	576936
	Energie-Set SYS 18V 4x4,0/TCL6 DUO	577104
Akku-Absaugmobil CLEANTEC CTMC MIDI I-Plus		**577151**
	Akku-Absaugmobil CLEANTEC CTMC MIDI I-Basic	577067
	Energie-Set SYS 18V 4x5,2/TCL6 DUO	577136
Akku-Kreissäge HKC 55 5,2EBI-Set-FSK420		**576169**
	Akku-Kreissäge HKC 55 5,2 EBI-Plus-SCA	576165
	Kappschiene FSK 420	769942
Akku-Kapp-Zugsäge KSC 60 EB 5,2 I-Plus		**577174**
	Akku-Kapp-Zugsäge KSC 60 EB-Basic	576847
	Energie-Set SYS 18V 2x5,2/TCL6DUO	577075
Akku-Tauchsäge TSC 55 KEBI-Plus/XL-FS		577006
	Akku-Tauchsäge TSC 55 KEBI-Plus/XL	576714
	Führungsschiene FS 1400/2 verpackt	491498
Akku-Dämmstoffssäge ISC 240 HPC 4,0 EB-Plus XL-FS		**576572**
	Akku-Dämmstoffssäge ISC 240 HPC4,0 EBI-Plus	576569
	Winkelanschlag FS-WA-ISC	575413
	Führungsschiene FS 1400/2 verpackt	491498

Bezeichnung		Artikel-Nr.
	beinhaltet	
Akku-Kapp-Zugsäge KSC 60 5,2 I-UG-Set		**577178**
	Akku-Kapp-Zugsäge KSC 60 EB-Basic	576847
	Energie-Set SYS 18V 2x5,2/TCL6 DUO	577075
	Untergestell UG-KS 60	200129
	Kappanschlag KA-UG-KS 60-R/L	201909
Akku-Pendelstichsäge CARVEX PSC 420 HPC 4,0 EBI-Set		**576523**
	Akku-Pendelstichsäge CARVEX PSC 420 HPC 4,0 EBI-Plus	576525
	Zubehör-SYS ZH-SYS-PS 420	576789
Auszug SYS-AZ Set		**500767**
	Auszug SYS-AZ (5 St.)	500692
Baustrahler DUO-Set		**576402**
	Baustrahler DUO-Plus	576406
	Stativ ST DUO 200	200038
CT-Absaugarm CT-ASA CT 26/36/SB		**496372**
	CT-Absaugarm CT-ASA	492452
	Schubbügel SB-CT 26/36	495802
	Abstützung CT26/36-ASA/SB	496780
Dia-Trennsystem DSC-AG 125 Plus-FS		**768993**
	Dia-Trennsystem DSC-AG 125 Plus	767996
	Führungsschiene FS 800/2	491499
Diamantschleifer RG 130 E-Set DIA ABR		**576396**
	Diamantschleifer RG 130 E-Plus	576393
	Diamantscheibe DIA ABRASIVE-D130 PREMIUM	768018
Diamantschleifer RG 130 E-Set DIA HD		**576395**
	Diamantschleifer RG 130 E-Plus	576393
	Diamantscheibe DIA HARD-D130 PREMIUM	768017
Diamantschleifer RG 130 E-Set DIA TH		**576399**
	Diamantschleifer RG 130 E-Plus	576393
	Schruppscheibe Dia Thermo-RGP 130	768023
Dübelfräse DOMINO DF 500 Q-Set		**576420**
	Dübelfräse DOMINO DF 500 Q-Plus	576413
	Leistenanschlag LA-DF 500	493487

Festool Set-Varianten 2022

Bezeichnung		Artikel-Nr.
	beinhaltet	
Handkreissäge HK 55 EBQ-Plus-FS		**576126**
	Handkreissäge HK 55 EBQ-Plus	576121
	Führungsschiene FS 1400/2 verpackt	491498
Handkreissäge HK 55 EBQ-Plus-FSK420		**576131**
	Handkreissäge HK 55 EBQ-Plus	576121
	Kappschiene FSK 420	769942
Handkreissäge HK 85 EB-Plus-FS		**576138**
	Handkreissäge HK 85 EB-Plus	576147
	Führungsschiene FS 1400/2 verpackt	491498
Kantenanleimer CONTURO KA 65-Set		**576580**
	Kantenanleimer CONTURO KA 65-Plus	576574
	Kantenbearbeitungsset KB-KA 65 SYS3	576834
Kapp-Zugsäge KAPEX KS 60 E-Set/XL-UG		**574789**
	Kapp-Zugsäge KAPEX KS 60 E-Set	561728
	Untergestell UG-KS 60	200129
	Kappanschlag KA-UG-KS 60-R/L	201909
Kapp-Zugsäge KAPEX KS 120 REB-Set-MFT		**576663**
	Kapp-Zugsäge KAPEX KS 120 REB	575302
	Kappanschlag KA-UG-KS 120-R/L	497514
	Winkelabstützung AB-KA-UG/2	203356
	Multifunktionstisch MFT/KAPEX	495465
	Spannsatz SZ-KS	494693
Kapp-Zugsäge KAPEX KS 120 REB-Set-UG		**575313**
	Kapp-Zusäge KAPEX KS 120 REB	575302
	Untergestell UG-KAPEX	497351
	Kappanschlag KA-UG-R/L	497514
Kreisschneider Set KS-PS 400 Set		**497443**
	Adapter-Tisch ADT-PS 400	497303
	Kreisschneider KS-PS 400	497304
Langhalsschleifer PLANEX LHS-E 225/CTM 36-Set		**575455**
	Langhalsschleifer PLANEX LHS-E 225 EQ	571934
	Absaugmobil CLEANTEC CTM 36 E AC-LHS	574984
Langhalsschleifer PLANEX LHS-E 225/CTL36-Set		**575447**
	Langhalsschleifer PLANEX LHS-E 225 EQ	571934
	Absaugmobil CLEANTEC CTL 36 E AC-LHS	574960

Bezeichnung		Artikel-Nr.
	beinhaltet	
Langhalsschleifer PLANEX LHS 2 225 EQI/CTL 36-Set		**576696**
	Langhalsschleifer PLANEX LHS 2 225 EQI-Plus	575990
	Absaugmobil CLEANTEC CTL 36 E AC-LHS	574960
	Werkzeughalter WHR-CT LHS 2	205274
Langhalsschleifer PLANEX LHS 2 225 EQI/CTM 36-Set		**576698**
	Langhalsschleifer PLANEX LHS 2 225 EQI-Plus	575990
	Absaugmobil CLEANTEC CTM 36 E AC-LHS	574984
	Werkzeughalter WHR-CT LHS 2	205274
Mobile Werkstatt MW 1000		**203802**
	Mobile Werkstatt MW 1000 Basic	203454
	Tisch TSB/1-MW 1000	203457
Multifunktionshocker MFH 1000		**498967**
	Grundgerät GG-UCR/MFH 1000	499259
	Sitzkissen SK-MFH 1000	498971
Multifunktionstisch MFT/3 Conturo		**500869**
	Multifunktionstisch MFT/3 Conturo	707126
	Adapter AP-KA 65	500175
Oberfräse OF 1010 REBQ-Set		**577168**
	Oberfräse OF 1010 REBQ-Plus	576919
	Führungsschiene FS 800/2 verpackt	491499
Oberfräse OF 1010 REBQ-Set+Box		**577186**
	Oberfräse OF 1010 REBQ-Plus	576919
	Führungsschiene FS 800/2 verpackt	491499
	Fräserbox Box OF HW 10x S8 Mix	498979
Oberfräse OF 1400 EBQ-Plus+Box-OF-S		**576540**
	Oberfräse OF 1400 EBQ-Plus	576207
	Fräserbox Box OF HW 10x S8 Mix	498979
Oberfräse OF 2200 EB-Set		**576220**
	Oberfräse OF 2200 EB-Plus	576215
	Zubehör-Set ZS-OF 2200	576832
	Queranschlag QA-DF 500/700	498590
Pendelstichsäge CARVEX PS 420 EBQ-Set		**576176**
	Pendelstichsäge CARVEX PS 420 EBQ-Plus	576175
	Zubehör-SYS ZH-SYS-PS 420	576789

Festool Set-Varianten 2022

Bezeichnung		Artikel-Nr.
	beinhaltet	
Tischzugsäge PRECISIO CS 50 EBG-Set		**574772**
	Tischzugsäge PRECISIO CS 50 EBG	574765
	Längsanschlag LA-CS 50/CMS	574796
	Verlängerung VL	492092
	Verbreiterung CS 50 VB	492090
	Schiebetisch ST	492100
Tischzugsäge PRECISIO CS 70 EBG-Set		**574782**
	Tischzugsäge PRECISIO CS 70 EBG	574776
	Verbreiterung CS 70 VB	488060
	Verlängerung CS 70 VL	488061
	Längsanschlag CS 70 LA	488062
	Schiebetisch CS 70 ST 650	490312
Renovierungsfräse RG 150 E-Set DIA HD		**768985**
	Renovierungsfräse RG 150 E-Plus	768019
	Werkzeugkopf DIA HARD-RG 150	768021
Renovierungsfräse RG 80 E-Set SZ		**768966**
	Renovierungsfräse RG 80 E-Plus	768016
	Werkzeugkopf SZ-RG 80	767982
Renovierungsfräse RG 150 E-Set DIA ABR		**768986**
	Renovierungsfräse RG 150 E-Plus	768019
	Werkzeugkopf DIA ABRASIVE-RG 150	768022
Renovierungsfräse RG 150 E-Set SZ		**768984**
	Renovierungsfräse RG 150 E-Plus	768019
	Werkzeugkopf SZ-RG 150	768020
Schleifklotz HSK-A-Set		**497101**
	Schleifklotz HSK-A 80x130	496962
	Schleifklotz HSK-A 115x226	496963
	Schleifklotz HSK-A 80x400	496964
	Schleifklotz HSK-A 80x200	496965
Schwertsäge UNIVERS SSU 200 EB-Plus-FS		**575982**
	Schwertsäge UNIVERS SSU 200 EB-PLUS	575980
	Führungsschiene FS 800/2 verpackt	491499
Schwertsäge UNIVERS IS 330 EB-FS		**575983**
	Schwertsäge UNIVERS IS 330 EB	575979
	Führungsschiene FS 1400/2 verpackt	491498

Bezeichnung		Artikel-Nr.
	beinhaltet	
Streiflicht SYSLITE STL 450-Set		**202911**
	Streiflicht SYSLITE STL 450	201937
	Adapter AD-ST DUO 200	201936
	Stativ ST DUO 200	200038
Tauchsäge TS 75 EBQ-Plus-FS		**561512**
	Tauchsäge TS 75 EBQ-Plus	561436
	Führungsschiene FS 1400/2	491498
Tischkreissäge TKS 80 EBS-Set		**575828**
	Tischkreissäge TKS 80 EBS	575781
	Verbreiterung VB TKS 80	575840
	Verlängerung VL TKS 80	575825
	Längsanschlag LA TKS 80	575826
	Schiebetisch ST TKS 80	575827
Universalcenter UCR 1000		**498966**
	Grundgerät GG-UCR 1000	498522
	Workcenter WCR 1000	497471
Untergestell UG-KA-KS 60-Set		**202055**
	Untergestell UG-KS 60	200129
	Kappanschlag KA-UG-KS 60-R/L	201909
Untergestell UG-KA-Set		**497354**
	Kappanschlag KA-UG-R/L	497514
	Untergestell UG-KAPEX	497351

Kohlebürsten 2022 (Preis je 1 Paar)

Modell	Teile-Nr.	Preis € o. MwSt.[1]	Preis € m. MwSt.[1]	Modell	Teile-Nr.	Preis € o. MwSt.[1]	Preis € m. MwSt.[1]
AG 125	627036	6,70	8,04	PS 2/PS 2 E	487878	9,10	10,92
AG 230	627041	12,10	14,52	PS 300 EQ	490219	11,90	14,28
AP 55 E/EB	488915	13,00	15,60	PSB 300 EQ	490219	11,90	14,28
AP 65 E/EB	488915	13,00	15,60	PSB 300 Q	490223	6,70	8,04
AP 85 EB	488920	12,10	14,52	RAP 150 FE	495144	6,85	8,22
AT 65 E/EB	488915	13,00	15,60	RAP 150.03 E	488530	12,60	15,12
ATF 55 E/EB	488915	13,00	15,60	RAP 180.03 E	485202	26,40	31,68
BMS 180 E	485202	26,40	31,68	RAP 80.02 E	492629	6,70	8,04
BS 105/105 E	490929	17,40	20,88	RAS 115.04 E	492629	6,70	8,04
BS 75/75 E	490918	6,70	8,04	RAS 115.08 E	487530	20,80	24,96
CM 150	627021	31,30	37,56	RAS 180.03 E	485202	26,40	31,68
CS 50 EB/EB/EBG	491704	11,90	14,28	RAS 180.04 E	485202	26,40	31,68
CS 70 E/EB/EBG	488136	30,60	36,72	RG 80	627036	6,70	8,04
CSP 85/45 EB	482182	11,90	14,28	RG 130	769388	8,60	10,32
CT/CTL/CTM 11/22/33/44/55	452876	27,10	32,52	RG 150	627014	12,30	14,76
CT/CTL/CTM 17/26/36/48	496268	26,00	31,20	RO 125 FEQ	492629	6,70	8,04
CT/L MINI/MIDI [3]	456817	35,80	42,96	RO 150 FEQ	494062	11,90	14,28
CT/L MINI/MIDI [4]	496268	26,00	31,20	RO 1	484694	25,40	30,48
CTL/CTM MINI I/MIDI I	496268	26,00	31,20	RO 2 E	487530	20,80	24,96
CTH	496268	26,00	31,20	RO 90 DX FEQ	492629	6,70	8,04
DF 500 Q	492629	6,70	8,04	RO 150 E	492629	6,70	8,04
DF 700 Q	498697	11,90	14,28	RS 1/ 1 C	488915	13,00	15,60
DR 20	769388	8,60	10,32	RS 100 CQ/Q	488915	13,00	15,60
DS 400 E	489632	6,70	8,04	RS 2/RS 2 E	489018	6,85	8,22
DTS 400 Q/EQ	490714	11,90	14,28	RS 200 E/EQ/Q	489018	6,85	8,22
DTS 400 REQ	201902	12,50	15,00	RS 3 E/EQ/Q	489018	6,85	8,22
DX 93 E	487878	9,10	10,92	RS 300 EQ/Q	489018	6,85	8,22
EHL 65 E	488505	6,85	8,22	RS 4 E	489018	6,85	8,22
EHL 65 EQ	499679	6,70	8,04	RS 400 E/EQ/Q	489632	6,70	8,04
ES 125/125 E	489632	6,70	8,04	RTS 400 Q/EQ	490714	11,90	14,28
ES 150/3 EQ / ES 150/5 EQ	489632	6,70	8,04	RTS 400 REQ	201902	12,50	15,00
ETS 150/3 EQ / ETS 150/5 EQ [2]	490714	11,90	14,28	RW 1000 EQ	488915	13,00	15,60
ET 2 E	489018	6,85	8,22	RW 900 E	488915	13,00	15,60
ETS 125 REQ	201902	12,50	15,00	SAF 750 E	487230	18,40	22,08
ETS 125 Q/EQ	490714	11,90	14,28	SR 151 E -C-	452876	27,10	32,52
HK 132	627029	31,30	37,56	SR 200 E -C-	452876	27,10	32,52
HK 55 EBQ	491704	11,90	14,28	SR 201 E -C-	452876	27,10	32,52
HK 85	488920	12,10	14,52	SR 201 LE -C-	452876	27,10	32,52
HL 850 E/EB	488915	13,00	15,60	SR 202 E -C- Flow	452876	27,10	32,52
IS 330	627044	26,90	32,28	SR 202 LE -C- Flow	452876	27,10	32,52
KF 4 E	488579	6,85	8,22	SR 203 E -C- Flow	452876	27,10	32,52
KS 60	200257	30,60	36,72	SR 203 LE -C- Flow	452876	27,10	32,52
KS 88/KS 120	494785	17,40	20,88	SR 301 E -C-	452876	27,10	32,52
LHS 225 EQ	203231	17,70	21,24	SR 301 LE -C-	452876	27,10	32,52
LS 130 EQ	489632	6,70	8,04	SR 302 E -C- Flow	452876	27,10	32,52
MFK 700 EQ	490219	11,90	14,28	SR 302 LE -C- Flow	452876	27,10	32,52
MX 1000/1200	627047	13,80	16,56	SR 303 E -C- Flow	452876	27,10	32,52
MX 1202	627004	6,70	8,04	SR 303 LE -C- Flow	452876	27,10	32,52
MX 1600/2 / DUO	627004	6,70	8,04	SRH 204 E -C-	452876	27,10	32,52
OF 900 E	488579	6,85	8,22	SRM 152 E -C-	452876	27,10	32,52
OF 1000 E/Q/EQ	488579	6,85	8,22	SRM 45 E-LHS 225	452876	27,10	32,52
OF 1010	488579	6,85	8,22	SSU 220	627044	26,90	32,28
OF 1400	492002	11,90	14,28	SYM 70	491441	30,60	36,72
OF 2000/OF 2000 E/OF 2000/1	489342	30,40	36,48	TDK 12/TDK 15,6	492509	14,50	17,40
OFK 500 Q	490224	6,70	8,04	TPE-RS 1/100/100 CQ	488915	13,00	15,60
OFK 700 EQ	490220	11,90	14,28	TKS 80 EB	205743	23,60	28,32
PF 1200 E	488915	13,00	15,60	TS 55 Q/EBQ/REBQ	491704	11,90	14,28
PL 205	627026	31,30	37,56	TS 75 EQ/EBQ	491704	11,90	14,28
PL 245	627021	31,30	37,56	WET 2 E	492629	6,70	8,04
POLLUX 180 E	491606	26,40	31,68	WTS 150/7 E	492629	6,70	8,04
PS 1 E	484694	25,40	30,48				

[1] unverbindliche Preisempfehlung des Herstellers. Preise des Händlers können abweichen.
[2] ab Baujahr 2000 [3] bis Baujahr 2011 [4] ab Baujahr 2011

FESTOOL

distributed by RAGFA
Farbenhandels GmbH
A-9020 Klagenfurt
Primoschgasse 1
Telefon 0463 33288 - 0
Fax 0463 33288 26 oder 99
office@ragfa.com

Gesamt-Preisliste **2022**

! Gültig von 01.01. - 31.03.2022

Stand: 01/2022, ersetzt alle vorherigen Preislisten.

Festool GmbH
Wertstraße 20
Postfach für Österreich 1362
D-73238 Wendlingen

vertreten durch:

Festool Österreich GmbH
Schloss Glanegg 2
A-5082 Grödig

Fragen zu Produkten und Ersatzteilbestellungen
Telefon: +49 (0)70 24/804-29710
Telefax: +49 (0)70 24/804-120539
E-Mail: customerservice-at@festool.com

Fragen zur Rundum-Reparatur
Kundendienst Festool
Wertstraße 22
D-73240 Wendlingen
Telefon: +49 (0)70 24/804-24400
Telefax: +49 (0)70 24/804-20298
E-Mail: service-at@festool.com

Fragen zur Garantie all-inclusive
Telefon: +49 (0)70 24/804-24108
Telefax: +49 (0)70 24/804-20608
E-Mail: festoolservice@festool.com

www.festool.at

Änderungen und Irrtümer vorbehalten.
Alle Abbildungen sind unverbindlich.
Unverbindliche Preisempfehlung des Herstellers.
Preise gültig ab 01.01.2022.
Preise des Händlers können abweichen.

Es gilt die jeweils gültige gesetzliche Mehrwertsteuer.
Es gelten die Festool Allgemeinen Geschäftsbedingungen.
Vibrations- und Emissionswerte finden Sie in den Bedienungsanleitungen unter www.festool.at/vibration

Art. Nr. 69945 AT/de
4 01454 9403471

FESTOOL

2022